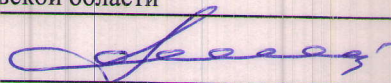

Утверждаю  
Первый заместитель министра  
природных ресурсов и экологии  
Ростовской области

  
Парахин С.А.

Дата: 07.05.2018

**Акт  
лесопатологического обследования № 11/15/2018**

лесных насаждений Усть-Донецкое лесничество (лесопарк)  
Ростовская область (субъект Российской Федерации)

Способ лесопатологического обследования:

1. Визуальный  
2. Инструментальный

x

Место проведения

Участковое лесничество	Урочище (дача)	Квартал (кварталы)	Выдел (выделы)	Площадь
Нижне-Кундрюченское	-	39	34	3,8

Лесопатологическое обследование проведено на общей площади 3,8 га.



свежего ветровала	-	%;
свежего бурелома	-	%;
старого ветровала	-	%;
старого бурелома	-	%;
старого сухостоя	<b>100,0</b>	%;
аварийных	-	%;

**2.4. Полнота лесного насаждения после уборки деревьев, подлежащих рубке, составит**

-

Критическая полнота для данной категории лесных насаждений составляет

0,3

**ЗАКЛЮЧЕНИЕ**

С целью предотвращения негативных процессов или снижения ущерба от их воздействия назначено:

Участковое лесничество	Урочище (дача)	Квартал	Выдел	Площадь выдела, га	Вид мероприятия	Площадь мероприятия, га	Порода	Запас на выдел, м <sup>3</sup>	Крайние сроки проведения
Нижне-Кундрюченское	-	39	34	3,8	ССР	3,8	СК	190	2018-2019
							СО	80	
							-	-	
							-	-	
							-	-	

Заключение: - Насаждение с утраченной устойчивостью -погибшее., Средневзвешанная категория состояния насаждения (Кнас = 5), состав на выделе - 7СКЗСО, полнота - 0,4, назначается - ССР, Выбираемый запас на ЛПВ - 270 м<sup>3</sup>

Ведомость перечета деревьев, назначенных в рубку, и абрис лесного участка прилагаются (приложение 2 и 3 к Акту).

Меры по обеспечению возобновления:

Возобновления нет (Обследование на лесопригодность)

Мероприятия, необходимые для предупреждения повреждения или поражения смежных насаждений:

Соблюдение пункта 41 приказа Министерства природных ресурсов и экологии Российской Федерации

№ 470 от 12.09.2016 г.

Сведения для расчёта степени повреждения:

Год образования старого сухостоя: 2017

Основная причина повреждения древесины: Устойчивый низовой пожар 1-3 летней давности высокой интенсивности

Дата проведения обследований: 03.04.2018

Дата составления документа: 18.04.2018

Исполнитель работ по проведению лесопатологического обследования: инженер-лесопатолог 1 категории, отдела защиты леса и ГЛПМ филиала ФБУ "Рослесозащита" "ЦЗЛ Ставропольского края"

Ф.И.О. Горбачев В.С.

Подпись 

Ведомость перече́та дере́вьев

Порода	СК																Ксп = 5 - погибшее.		
	Количество деревьев по категориям состояния, шт																		
	Ступени толщины, см	I	II	III	IV		V		VI			Ветровал		Бурелом		Аварийные деревья		Всего деревьев	
НЗ					З	НЗ	З	НЗ	З	О	НЗ свежий	О старый	НЗ свежий	О старый	16	17	шт.	в т.ч. подлежит руб. %	
1	2	3	4	5	6	7	8	9	10	11	12	13	14	15	16	17	18	19	
8								22										22	100,0
12								63										63	100,0
16								47										47	100,0
20								12										12	100,0
24								6										6	100,0
28								3										3	100,0
32																			-
36																			-
40																			-
44																			-
48																			-
52																			-
56																			-
60																			-
64																			-
68																			-
72																			-
76																			-
80																			-
84																			-
88																			-
92																			-
96																			-
100																			-
Итого, шт.	-	-	-	-	-	-	-	153	-	-	-	-	-	-	-	-	-	153	-
% деревьев	-	-	-	-	-	-	-	100,0	-	-	-	-	-	-	-	-	-	100	100
запас, м3	-	-	-	-	-	-	-	19	-	-	-	-	-	-	-	-	-	19	19 м³
Итого, %	-	-	-	-	-	-	-	100,0	-	-	-	-	-	-	-	-	-	100	100

Порода	СО																Ксп = 5 - погибшее.		
	Количество деревьев по категориям состояния, шт																		
	Ступени толщины, см	I	II	III	IV		V		VI			Ветровал		Бурелом		Аварийные деревья		Всего деревьев	
НЗ					З	НЗ	З	НЗ	З	О	НЗ свежий	О старый	НЗ свежий	О старый	16	17	шт.	в т.ч. подлежит руб. %	
1	2	3	4	5	6	7	8	9	10	11	12	13	14	15	16	17	18	19	
8								9										9	100,0
12								14										14	100,0
16								23										23	100,0
20								10										10	100,0
24								1										1	100,0
28																			-
32																			-
36																			-
40																			-
44																			-
48																			-
52																			-
56																			-
60																			-
64																			-
68																			-
72																			-
76																			-
80																			-
84																			-
88																			-
92																			-
96																			-
100																			-
Итого, шт.	-	-	-	-	-	-	-	57	-	-	-	-	-	-	-	-	-	57	-
% деревьев	-	-	-	-	-	-	-	100,0	-	-	-	-	-	-	-	-	-	100	100,0
запас, м3	-	-	-	-	-	-	-	8	-	-	-	-	-	-	-	-	-	8	8 м³
Итого, %	-	-	-	-	-	-	-	100,0	-	-	-	-	-	-	-	-	-	100	100,0





**Итоговая ведомость перечетная по насаждению**

**Кнас = 5 (погибшее).**

Ступени толщины, см	Количество деревьев по категориям состояния, шт														Всего деревьев					
	I		II		III		IV		V		VI		Ветровал		Бурелом		Аварийные деревья		шт.	в т.ч. подлежит рубке %
	1	2	3	4	5	6	3	7	8	3	9	10	11	12	13	14	15	16		
1	2	3	4	5	6	3	7	8	3	9	10	11	12	13	14	15	16	17	18	19
8										31									31	15,0
12										77									77	37,0
16										70									70	33,0
20										22									22	10,0
24										7									7	3,0
28										3									3	1,0
32																				-
36																				-
40																				-
44																				-
48																				-
52																				-
56																				-
60																				-
64																				-
68																				-
72																				-
76																				-
80																				-
84																				-
88																				-
92																				-
96																				-
100																				-
Итого										210									210	100
%										100									-	100,0
деревьев										27									27	-
запас										100									100	370,0

Ведомость лесных участков с выявленными несоответствиями таксационным описаниям

ВН\_УС1

Лесничество (лесопарк)

Уч.лесничество

Усть-Донецкое

Нижне-Кундрюченское

Урочище(лесная дача)

Источник данных	Год проведения лесоустройства	Номер квартала	Номер выдела	Площадь выдела	Целевое назначение лесов	Категория защитных лесов	Номер лесопатологического выдела	Площадь лесопатологического выдела, га	Состав	Таксационные характеристики								Заложено пробных площадей			
										Порода	Возраст, лет	Средняя высота, м	Средний диаметр, см	тип леса	ТУМ	Плотота	Бонитет	Запас на 1 га, м³	Количество, шт	Общая площадь	
ТО	2004	39	34	3,8	Защитные	Противоразнозные леса			7СКЗСО+ОЛЧ	СК	47	12	16	СТР	А2	0,4	3		50		
										СО	-	14	18						21		
										-	-	-	-						-		
										-	-	-	-						-		
										-	-	-	-						-		
Ф	2018	39	34	3,8	Защитные	Противоразнозные леса		3,8	7СКЗСО (Насаждение - погибшее).	СК	59	14	14	СТР	А2	0,4	3		51		
										СО	59	16	15						20		
										-	-	-	-						-		
										-	-	-	-						-		
										-	-	-	-						-		
										71											

ТО - таксационные описания

Ф - фактическая характеристика лесного насаждения

Исполнитель работ по проведению лесопатологического обследования: инженер-лесопатолог I категории, отдела защиты леса и ГЛПМ филиала ФБУ "Рослесозащита" "ЦЗЛ Ставропольского края"

ФИО \_\_\_\_\_ Горбачев В.С. \_\_\_\_\_ Подпись





Ведомость перечета деревьев назначенных в рубку  
Временная пробная площадь № 1

Субъект Российской Федерации Ростовская область

Лесничество (лесопарк) Усть-Донецкое

Уч.лесничество Нижне-Кундрюченское Урочище(лесная дача) -

Квартал 39 Выдел 34

Площадь 3,8 га. Площадь мероприятия 3,8 га Размер пробной площади 0,38 га

Номер очага вредных организмов -

Таксационная характеристика:

состав 7СКЗСО запас на га 71 м<sup>3</sup>

бонитет 3 тип леса СТР полнота 0,4

возраст 59/59/-/-/-

возобновление Возобновления нет (Обследование на лесопригодность),

Время и причина ослабления лесного насаждения:

**Причины повреждения насаждения: Устойчивый низовой пожар 1-3 летней давности высокой интенсивности (код 865). По причинам определены по следующие признаки: ожог корневой шейки 1-3 лет (>3/4 окружности) (код 314).**

Тип очага организмов: эпизодический, хронический (подчеркнуть).

Фаза развития очага вредных организмов: начальная, нарастания численности, собственно вспышка, кризис (подчеркнуть).

Состояние лесного насаждения: **Насаждение с утраченной устойчивостью - (погибшее).**  
**Средневзвешанная категория состояния насаждения (Кнас = 5)**

Намечаемые мероприятия: **Сплошная санитарная рубка**

Исполнитель работ по проведению лесопатологического обследования: инженер-лесопатолог 1 категории, отдела защиты леса и ГЛПМ филиала ФБУ "Рослесозащита" "ЦЗЛ Ставропольского края"

Ф. И. О. Горбачев В.С.

Подпись 

Телефон: 8 (8652) 94-41-84 Дата составления документа: 18.04.2018



**Абрис лесного участка  
с обозначенными границами**

Месторасположение лесосеки: Ростовская область  
Юридическое лицо, ведущее лесное хозяйство: Усть-Донецкое лесничество  
Структурное подразделение юридического лица, ведущего лесное хозяйство: Нижне-Кундрюченское участковое лесничество, лесной квартал № 39, таксационный выдел № 34, площадь лесосеки 3,8 га.

Масштаб 1:10000

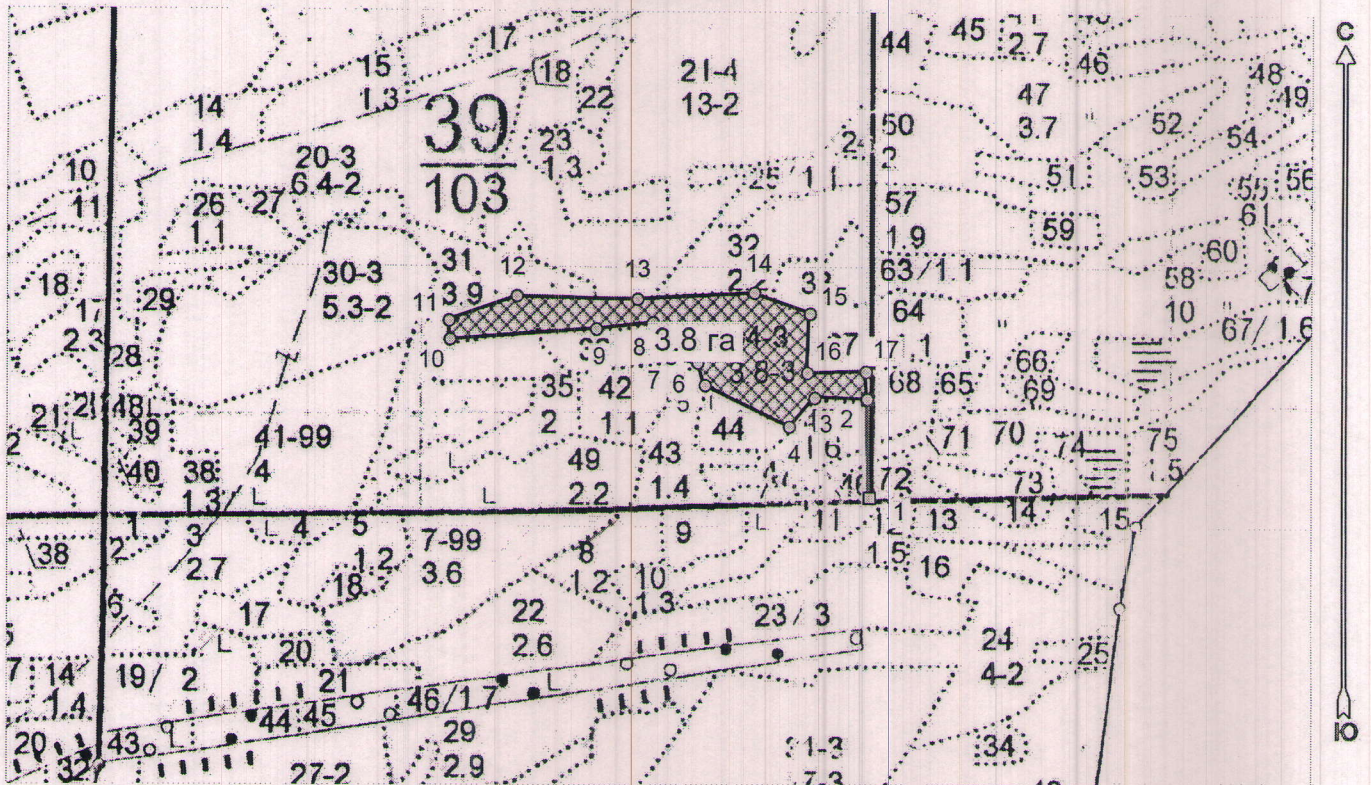

Условные обозначения:

	Лесосеки
	Привязки
	Привязки неэксплуат. площадей
	Неэксплуатационные участки

Пробные площадки (ленты)

№ выдела	Ленты (круговой площадки) перечета				
	№ ленты (площадки)	длина, м	ширина, м	радиус, м	площадь, га
34	1	130	10		0,13
	2	120	10		0,12
	3	130	10		0,13
Итого:					0,38

Исполнитель: инж.-лесопатолог, фил. ФБУ "Рослесозащита" ЦЗЛ СК, Горбачев В.С.  
(должность, Ф.И.О., подпись)

\* в таблицах приведены магнитные углы  
(магнитное склонение 0 / не задано)

Экспликация или координаты поворотных точек лесосеки:

Общая площадь: 3,8 га

Эксплуатационная площадь: 3,8 га

Номера точек	Координаты точки	Румбы линий	Меры линий
1 - 2	40° 58' 34"; 47° 46' 12";	СЗ 1,4°	128,3
2 - 3	40° 58' 34"; 47° 46' 16";	СЗ 88,7°	69,2
3 - 4	40° 58' 31"; 47° 46' 16";	ЮЗ 42,4°	50,0
4 - 5	40° 58' 29"; 47° 46' 15";	СЗ 64,8°	124,4
5 - 6	40° 58' 24"; 47° 46' 17";	СЗ 18,4°	30,4
6 - 7	40° 58' 23"; 47° 46' 17";	СЗ 79,7°	36,0
7 - 8	40° 58' 22"; 47° 46' 18";	СЗ 27,3°	52,4
8 - 9	40° 58' 20"; 47° 46' 19";	ЮЗ 83,9°	76,0
9 - 10	40° 58' 17"; 47° 46' 19";	ЮЗ 85,7°	195,1
10 - 11	40° 58' 08"; 47° 46' 18";	СЗ 3,8°	24,1
11 - 12	40° 58' 07"; 47° 46' 19";	СВ 70,3°	95,6
12 - 13	40° 58' 12"; 47° 46' 20";	ЮВ 88,9°	160,9
13 - 14	40° 58' 19"; 47° 46' 20";	СВ 87,0°	156,2
14 - 15	40° 58' 27"; 47° 46' 20";	ЮВ 69,7°	78,8
15 - 16	40° 58' 31"; 47° 46' 20";	ЮЗ 2,4°	77,0
16 - 17	40° 58' 30"; 47° 46' 17";	СВ 88,8°	77,2
17 - 2	40° 58' 34"; 47° 46' 17";	ЮВ 2,6°	35,3

Исполнитель: инж.-лесопатолог, фил. ФБУ "Рослесозащита" ЦЗЛ СК, Горбачев В.С.

(должность, Ф.И.О., подпись)



\* в таблицах приведены магнитные углы  
(магнитное склонение 0 / не задано)

ГИС «Лесные ресурсы» Формат 5  
1999-2017. Все права защищены.