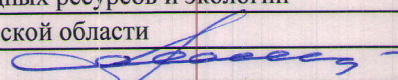

Утверждаю

Первый заместитель министра  
природных ресурсов и экологии  
Ростовской области

  
Парахин С.А.

Дата: 14.03.2018

**Акт**

**лесопатологического обследования № 7/15/2017**

лесных насаждений Усть-Донецкое лесничество(лесопарк)  
Ростовская область (субъект Российской Федерации)

Способ лесопатологического обследования: 1. Визуальный  
2. Инструментальный

х

**Место проведения**

Участковое лесничество	Урочище (дача)	Квартал (кварталы)	Выдел (выделы)	Площадь, га
Нижне-Кундрюченское	-	29	3	0,3

Лесопатологическое обследование проведено на общей площади 0,3 га.

**2. Инструментальное обследование лесного участка.**

2.1. Фактическая таксационная характеристика лесного насаждения не соответствует таксационному описанию.

Причины не соответствия:

**Давность лесоустройства 10 и более лет**

(несоответствие возраста, средних значений высоты, диаметра и запаса)

2.2. Состояние насаждений:

с нарушенной устойчивостью	-
с утраченной устойчивостью	0,3

причины повреждения:

**Устойчивый низовой пожар текущего года высокой интенсивности , , ,**

Заселено (отработано) стволовыми вредителями:

Вид вредителя	Порода	Встречаемость (% заселённых деревьев)	Степень заселения лесного насаждения (слабая, средняя, сильная)
не выявлено			

Повреждено огнём:

Вид пожара	Порода	Состояние корневых лап		Состояние корневой шейки		Подсушивание луба	
		процент повреждённых огнём корней	процент деревьев с данным повреждением	ожог корневой шейки по окружности (1/4; 2/4 ;3/4; более 3/4)	процент деревьев с данным повреждением	по окружности (1/4; 2/4 ;3/4; более 3/4)	процент деревьев с данным повреждением
Устойчивый низовой пожар текущего года высокой интенсивности	СО			более 3/4	100		
	Б			более 3/4	100		

Поражено болезнями:

Вид болезни	Порода	Встречаемость (% поражённых деревьев)	Степень поражения лесного насаждения (слабая, средняя, сильная)
не выявлено			

2.3. Выборке подлежит 100 % деревьев,

в том числе :

ослабленных	-	% (причины назначения)	-
сильно ослабленных	-	% (причины назначения)	-
усыхающих	-	% (причины назначения)	
свежего сухостоя	<u>92,9</u>	% (причины назначения)	Ожог корневой шейки свежий (>3/4 окружности) Ожог кроны свежий (>3/4 кроны) (код 332)

свежего ветровала	7,1	%;
свежего бурелома	-	%;
старого ветровала	-	%;
старого бурелома	-	%;
старого сухостоя	-	%;
аварийных	-	%;

2.4. Полнота лесного насаждения после уборки деревьев, подлежащих рубке, составит  
Критическая полнота для данной категории лесных насаждений составляет

-  
0,3

### ЗАКЛЮЧЕНИЕ

С целью предотвращения негативных процессов или снижения ущерба от их воздействия назначено:

Участковое лесничество	Урочище (дача)	Квартал	Выдел	Площадь выдела, га	Вид мероприятия	Площадь мероприятия, га	Порода	Запас на выдел, куб. м	Крайние сроки проведения
Нижне-Кундрюченское	.	29	3	0,3	ССР	0,3	СО	10,22	2018
							Б	8,96	
							-	-	
							-	-	
							-	-	

Ведомость перечета деревьев, назначенных в рубку, и абрис лесного участка прилагаются

(приложение 2 и 3 к Акту).

Меры по обеспечению возобновления:

#### Содействие естественному лесовосстановлению

Мероприятия, необходимые для предупреждения повреждения или поражения смежных насаждений:

#### Своевременный вывоз древесины очистка от порубочных остатков

Сведения для расчёта степени повреждения:

год образования старого сухостоя \_\_\_\_\_ -

основная причина повреждения древесины \_\_\_\_\_ Устойчивый низовой пожар текущего года высокой интенсивности

Дата проведения обследований \_\_\_\_\_ 19.10.2017

Исполнитель работ по проведению лесопатологического обследования: инженер-лесопатолог филиала ФБУ "Рослесозащита" "ЦЗЛ Волгоградской области"

ФИО \_\_\_\_\_ Качан С.А.

Подпись \_\_\_\_\_

Ведомость лесных участков с выявленными несоответствиями таксационным описаниям

Лесничество (лесопарк) Усть-Донецкое  
Уч.лесничество Нижне-Кундрюченское  
Урочище (лесная дача) \_\_\_\_\_

Источник данных	Год проведения лесустройства	Номер квартала	Номер выдела	Площадь выдела	Целевое назначение лесов	Категория защитных лесов	Номер лесопатологического выдела	Площадь лесопатологического выдела, га	Таксационные характеристики										Заложено пробных площадей						
									Источники	Порода	Возраст, лет	Средняя высота, м	Средний диаметр, см	тип леса	ТУМ	Плотота	Бонитет	Запас на 1 га, м3	Количество, шт	Общая площадь					
ТО	2005	29	3	0,3	Защитные	Противорозньные леса			Состав	Б	25	9	8	СМШ	А3	0,8	3		66,7	-	-	-	-	-	-
										СО	-	8	8												
										-	-	-	-												
										-	-	-	-												
										-	-	-	-												
										-	-	-	-												
										-	-	-	-												
Ф	2017	29	3	0,3	Защитные	Противорозньные леса		0,3	Состав	СО	-	6	11	СМШ	А3	0,8	3		34	30	-	-	-	-	0,3 га
										Б	37	7	9												
										-	-	-	-												
										-	-	-	-												
										-	-	-	-												
										-	-	-	-												
										-	-	-	-												

ТО - таксационные описания  
Ф - фактическая характеристика лесного насаждения

Исполнитель работ по проведению лесопатологического обследования: инженер-лесопатолог филиала ФБУ "Рослесозащита" "ГЗЛ Волгоградской области"

ФИО Качан С.А.

Подпись \_\_\_\_\_

**Ведомость перечета деревьев назначенных в рубку**  
**Временная пробная площадь № 1**

Субъект Российской Федерации Ростовская область

Лесничество (лесопарк) Усть-Донецкое Уч.лесничество Нижне-Кундрюченское

Урочище(лесная дача) -

Квартал 29 Выдел 3 Площадь 0,3 га.

Площадь мероприятия 0,3 га Размер пробной площади 0,3 га

Номер очага вредных организмов -

Таксационная характеристика:

тип леса СМШ состав 5С05Б

возраст 37 бонитет 3 полнота 0,8

запас на га, м<sup>3</sup> 64 возобновление естественное возобновление

Время и причина ослабления лесного насаждения:

Причины повреждения: устойчивый низовой пожар текущего года высокой интенсивности (код 873),

Данные причины определены по следующим признакам: ожог корневой шейки свежий (>3/4 окружности) (код 312), вывал деревьев в результате воздействия лесных пожаров (код 335)

Тип очага организмов: эпизодический, хронический (подчеркнуть).

Фаза развития очага вредных организмов: начальная, нарастания численности, собственно вспышка, кризис (подчеркнуть).

Состояние лесного насаждения: **Насаждение с утраченной устойчивостью (погибшее насаждение. ),**  
**СКС = 5**

Намечаемые мероприятия: **Сплошная санитарная рубка**

Исполнитель работ по проведению лесопатологического обследования: инженер-лесопатолог филиала ФБУ "Рослесозащита" "ЦЗЛ Волгоградской области"

Ф. И. О. Качан С.А.

Подпись 

Дата составления документа: 5.02.2018г.

Телефон 8-961-322-38-10

**Ведомость перече́та дере́вьев**

Порода	Б										СКС = 5,0		
	Количество деревьев по категориям состояния, шт										Всего деревьев		
	Ступени толщины, см	I без признаков ослабления	II ослабленные	III сильно ослабленные	IV усыхающие	V - сухой		Ветровал		Бурелом		шт.	в т.ч. подлежит рубке, %
	2	3	4	5	6	7	8	9	10	11			
8						206		30				236	100
12						32		5				37	100
16						6		1				7	100
20													
24													
28													
32													
36													
40													
44													
48													
52													
56													
60													
64													
68													
72													
76													
80													
84													
88													
92													
96													
100													
<b>Итого</b>	-	-	-	-		<b>244</b>	-	<b>36</b>	-	-	-	<b>280</b>	<b>280</b>
<b>% деревьев</b>	-	-	-	-		<b>87,1</b>	-	<b>12,9</b>	-	-	-	<b>100</b>	<b>100,0</b>
<b>запас</b>	-	-	-	-		<b>7,79</b>	-	<b>1,18</b>	-	-	-	<b>8,96</b>	<b>9,00</b>
<b>Итого, %</b>	-	-	-	-		<b>86,9</b>	-	<b>13,1</b>	-	-	-	-	<b>100,0</b>

Порода	СО										СКС = 5,0		
	Количество деревьев по категориям состояния, шт										Всего деревьев		
	Ступени толщины, см	I без признаков ослабления	II ослабленные	III сильно ослабленные	IV усыхающие	V - сухой		Ветровал		Бурелом		шт.	в т.ч. подлежит рубке, %
	2	3	4	5	6	7	8	9	10	11			
8						62		6				68	100
12						46						46	100
16						20						20	100
20						6						6	100
24													
28													
32													
36													
40													
44													
48													
52													
56													
60													
64													
68													
72													
76													
80													
84													
88													
92													
96													
100													
<b>Итого</b>	-	-	-	-		<b>134</b>	-	<b>6</b>	-	-	-	<b>140</b>	<b>140</b>
<b>% деревьев</b>	-	-	-	-		<b>95,7</b>	-	<b>4,3</b>	-	-	-	<b>100</b>	<b>100,0</b>
<b>запас</b>	-	-	-	-		<b>10,03</b>	-	<b>0,19</b>	-	-	-	<b>10,22</b>	<b>10,20</b>
<b>Итого, %</b>	-	-	-	-		<b>98,1</b>	-	<b>1,9</b>	-	-	-	-	<b>100,0</b>



### Абрис лесного участка с обозначенными границами

Месторасположение лесосеки: Ростовская область

Юридическое лицо, ведущее лесное хозяйство: Усть-Донецкое лесничество

Структурное подразделение юридического лица, ведущего лесное хозяйство: Нижне-Кундрюченское участковое лесничество, лесной квартал № 29, таксационный выдел № 3, площадь лесосеки 0,3 га.

Масштаб 1:10000

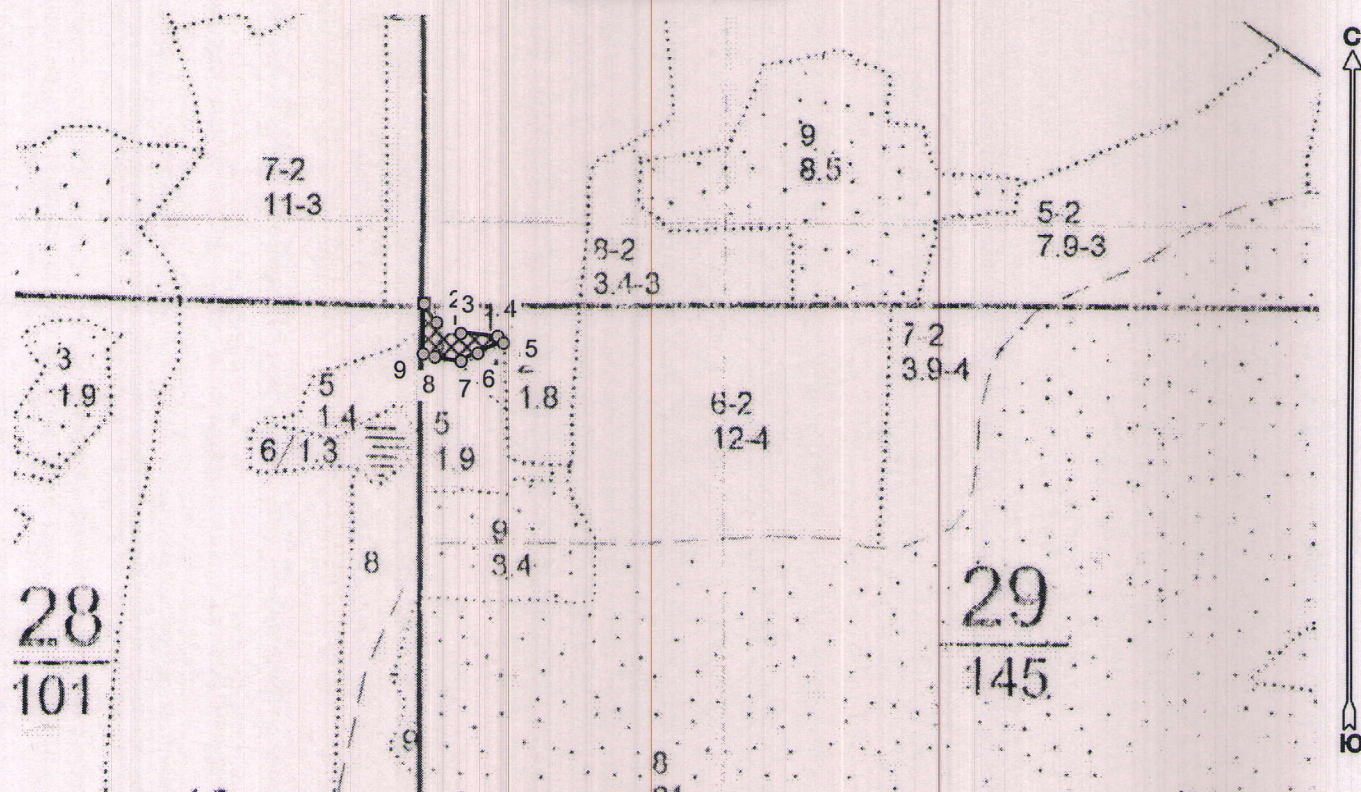

Условные обозначения:

	Лесосеки
	Привязки
	Привязки неэксплуат. площадей
	Неэксплуатационные участки

Пробные площадки (ленты)

Исполнитель: инженер-лесопатолог, Качан С.А.

(должность, Ф.И.О., подпись)

\* в таблицах приведены магнитные углы  
(магнитное склонение 0 / не задано)

Экспликация или координаты поворотных точек лесосеки:

Общая площадь: 0,3 га

Эксплуатационная площадь: 0,3 га

Номера точек	Величина угла (Пр.внутр)	Координаты точки	Румбы линий/(азимуты)	Меры линий
1 - 2	ЮВ 33,0°   213,0°	40° 57' 47"; 47° 47' 16";	ЮВ 33,0°/(147,0°)	30,1
2 - 3		40° 57' 48"; 47° 47' 16";		
3 - 4	200,0°	40° 57' 50"; 47° 47' 15";	ЮВ 66,0°/(114,0°)	35,6
4 - 5	134,5°	40° 57' 52"; 47° 47' 15";	ЮВ 86,0°/(94,0°)	48,7
5 - 6	71,0°	40° 57' 52"; 47° 47' 15";	ЮВ 41,0°/(139,0°)	11,7
6 - 7	184,0°	40° 57' 51"; 47° 47' 14";	ЮЗ 68,0°/(248,0°)	36,8
7 - 8	146,0°	40° 57' 50"; 47° 47' 14";	ЮЗ 64,5°/(244,5°)	24,1
8 - 9	174,0°	40° 57' 48"; 47° 47' 14";	СЗ 81,5°/(278,5°)	35,4
9 - 1	104,0°	40° 57' 47"; 47° 47' 14";	СЗ 75,5°/(284,5°)	15,8
			СВ 0,5°/(0,5°)	66,5

№ выдела	Ленты (круговой площадки) перечета				
	№ ленты (площадки)	длина, м	ширина, м	радиус, м	площадь, га
3	-	-	-	-	-
	-	-	-	-	-
	-	-	-	-	-
<b>Итого:</b>					-

Исполнитель: инженер-лесопатолог, Качан С.А.

(должность, Ф.И.О., подпись)

\* в таблицах приведены магнитные углы  
(магнитное склонение 0 / не задано)

ГИС «Лесные ресурсы» Формат 5  
1999-2017. Все права защищены.