

Утверждаю

Первый заместитель министра
природных ресурсов и экологии
Ростовской области

Дата: 29.01.2018

Парахин С.А.

Акт

лесопатологического обследования № 12/10/2017.

лесных насаждений Романовское лесничество(лесопарк)
Ростовская область (субъект Российской Федерации)

Способ лесопатологического обследования: 1. Визуальный
2. Инструментальный

х

Место проведения

Участковое лесничество	Урочище (дача)	Квартал (кварталы)	Выдел (выделы)	Площадь, га
Цимлянское	-	14	16	1,8

Лесопатологическое обследование проведено на общей площади 1,8 га.

2. Инструментальное обследование лесного участка.

2.1. Фактическая таксационная характеристика лесного насаждения не соответствует таксационному описанию.

Причина не соответствия

Давность лесоустройства 10 и более лет
(несоответствие состава, возраста, средних значений высоты, диаметра и запаса)

2.2. Состояние насаждений:

с нарушенной устойчивостью	1,8
с утраченной устойчивостью	-

причины повреждения:

Устойчивый низовой пожар 4-10 летней давности средней интенсивности, Внутривидовая конкуренция, ,

Заселено (отработано) стволовыми вредителями:

Вид вредителя	Порода	Встречаемость (% заселённых деревьев)	Степень заселения лесного насаждения (слабая, средняя, сильная)
не выявлено			

Повреждено огнём:

Вид пожара	Порода	Состояние корневых лап		Состояние корневой шейки		Подсушивание луба	
		процент повреждённых огнём корней	процент деревьев с данным повреждением	ожог корневой шейки по окружности (1/4; 2/4 ;3/4; более 3/4)	процент деревьев с данным повреждением	по окружности (1/4; 2/4 ;3/4; более 3/4)	процент деревьев с данным повреждением
Устойчивый низовой пожар 4-10 летней давности средней интенсивности	КЛЯ					более 3/4	25

Поражено болезнями:

Вид болезни	Порода	Встречаемость (% поражённых деревьев)	Степень поражения лесного насаждения (слабая, средняя, сильная)
не выявлено			

2.3. Выборке подлежит 20% деревьев,

в том числе :

ослабленных - % (причины назначения) -

сильно ослабленных - % (причины назначения) -

усыхающих - % (причины назначения) -

свежего сухостоя 5,0 % (причины назначения)

свежего ветровала	-	%;
свежего бурелома	-	%;
старого ветровала	8,0	%;
старого бурелома	-	%;
старого сухостоя	7,0	%;
аварийных	-	%;

2.4. Полнота лесного насаждения после уборки деревьев, подлежащих рубке, составит
Критическая полнота для данной категории лесных насаждений составляет

0,4
0,3

ЗАКЛЮЧЕНИЕ

С целью предотвращения негативных процессов или снижения ущерба от их воздействия назначено:

Участковое лесничество	Урочище (дача)	Квартал	Выдел	Площадь выдела, га	Вид мероприятия	Площадь мероприятия, га	Порода	Запас на выдел, куб. м	Крайние сроки проведения
Цимлянское	.	14	16	1,8	ВСП	1,8	КЛЯ	51,09	2018
							АБ	5,19	
							-	-	
							-	-	
							-	-	

Ведомость перечета деревьев, назначенных в рубку, и абрис лесного участка прилагаются

(приложение 2 и 3 к Акту).

Меры по обеспечению возобновления:

Сохранение жизнеспособного укоренившегося подроста и содействие естественному лесовосстановлению

Мероприятия, необходимые для предупреждения повреждения или поражения смежных насаждений:

Своевременный вывоз древесины очистка от порубочных остатков

-

-

Сведения для расчёта степени повреждения:

год образования старого сухостоя 2012-2014

основная причина повреждения древесины Устойчивый низовой пожар 4-10 летней давности средней интенсивности

Дата проведения обследований 30.10.2014

Исполнитель работ по проведению лесопатологического обследования: инженер-лесопатолог филиала ФБУ "Рослесозащита" "ЦЗЛ Волгоградской области"

ФИО Федюк В.В.

Подпись 

Ведомость лесных участков с выявленными несоответствиями таксационным описаниям

Романовское
Цимлянское

Лесничество (лесопарк)
Уч.лесничество

Урочище(лесная дача)

Источник данных	Год проведения лесопроствоя	Номер квартала	Номер выдела	Площадь выдела	Целевое назначение лесов	Категория защитных лесов	Номер лесопатологического выдела	Площадь лесопатологического выдела, га	Таксационные характеристики										Заложено пробных площадей	
									Порода	Возраст, лет	Средняя высота, м	Средний диаметр, см	Тип леса	ТУМ	Плотота	Бонитет	Запас на 1 га, м3	Количество, шт	Общая площадь	
ТО	2005	14	16	1,8	Защитные	120			Состав	КЛЯ	64	19	26	СДК	С2	0,6	2		122,2	Общая площадь
										-	-	-	-							
										-	-	-	-							
										-	-	-	-							
										-	-	-	-							
Ф	2017	14	16	1,8	Защитные	120			Состав	КЛЯ	76	24	23	СДК	С2	0,6	2	117,4	Количество, шт	
										АБ	-	19	14							
										-	-	-	-							
										-	-	-	-							
										-	-	-	-							
										128,3		1,8 га	1							

ТО - таксационные описания
Ф - фактическая характеристика лесного насаждения

Исполнитель работ по проведению лесопатологического обследования: инженер-лесопатолог филиала ФБУ "Рослесозащита" "ЦЗЛ Волгоградской области"

ФИО Федок В.В.

Подпись



Ведомость перчета деревьев

Порода		КЛЯ										СКС = 2,5	
Ступени толщины, см	Количество деревьев по категориям состояния, шт										Всего деревьев		
	I	II	III	IV	V - сухой		Ветровал		Бурелом		шт.	в т.ч. подлежит рубке, %	
	без признаков ослабления	ослабленные	сильно ослабленные	усыхающие	свежий	старый	свежий	старый	свежий	старый			
1	2	3	4	5	6	7	8	9	10	11	12	13	
8		13									13		
12	16	29									45		
16	18	38	34			9					99	9	
20	37	26				11		6			80	21	
24	29	34			16	9		3			91	31	
28	16		28		8	6		4			62	29	
32	6	26			3	4		8			47	32	
36	3										3		
40		18						3			21	14	
44			9					3			12	25	
48													
52													
56													
60													
64													
68													
72													
76													
80													
84													
88													
92													
96													
100													
Итого	125	184	71	-	27	39	-	27	-	-	473	93	
% деревьев	26,4	38,9	15,0	-	5,7	8,2	-	5,7	-	-	100	19,7	
запас	44,65	77,32	38,37	-	14,23	15,31	-	21,55	-	-	211,43	51,10	
Итого, %	21,1	36,6	18,2	-	6,7	7,2	-	10,2	-	-	-	24,2	

Порода		АБ										СКС = 2,1	
Ступени толщины, см	Количество деревьев по категориям состояния, шт										Всего деревьев		
	I	II	III	IV	V - сухой		Ветровал		Бурелом		шт.	в т.ч. подлежит рубке, %	
	без признаков ослабления	ослабленные	сильно ослабленные	усыхающие	свежий	старый	свежий	старый	свежий	старый			
1	2	3	4	5	6	7	8	9	10	11	12	13	
8	15	21									36		
12	15	14						8			37	22	
16	4	16						6			26	23	
20	8	3						4			15	27	
24	9	2									11		
28													
32								3			3	100	
36													
40													
44													
48													
52													
56													
60													
64													
68													
72													
76													
80													
84													
88													
92													
96													
100													
Итого	51	56	-	-	-	-	-	21	-	-	128	21	
% деревьев	39,8	43,8	-	-	-	-	-	16,4	-	-	100	16,4	
запас	8,39	5,90	-	-	-	-	-	5,19	-	-	19,49	5,20	
Итого, %	43,1	30,3	-	-	-	-	-	26,7	-	-	-	26,7	



Абрис лесного участка с обозначенными границами

Месторасположение лесосеки: Ростовская область
Юридическое лицо, ведущее лесное хозяйство: Романовское лесничество
Структурное подразделение юридического лица, ведущего лесное хозяйство: Цимлянское
участковое лесничество, лесной квартал № 14, таксационный выдел № 16, площадь лесосеки 1,8 га.

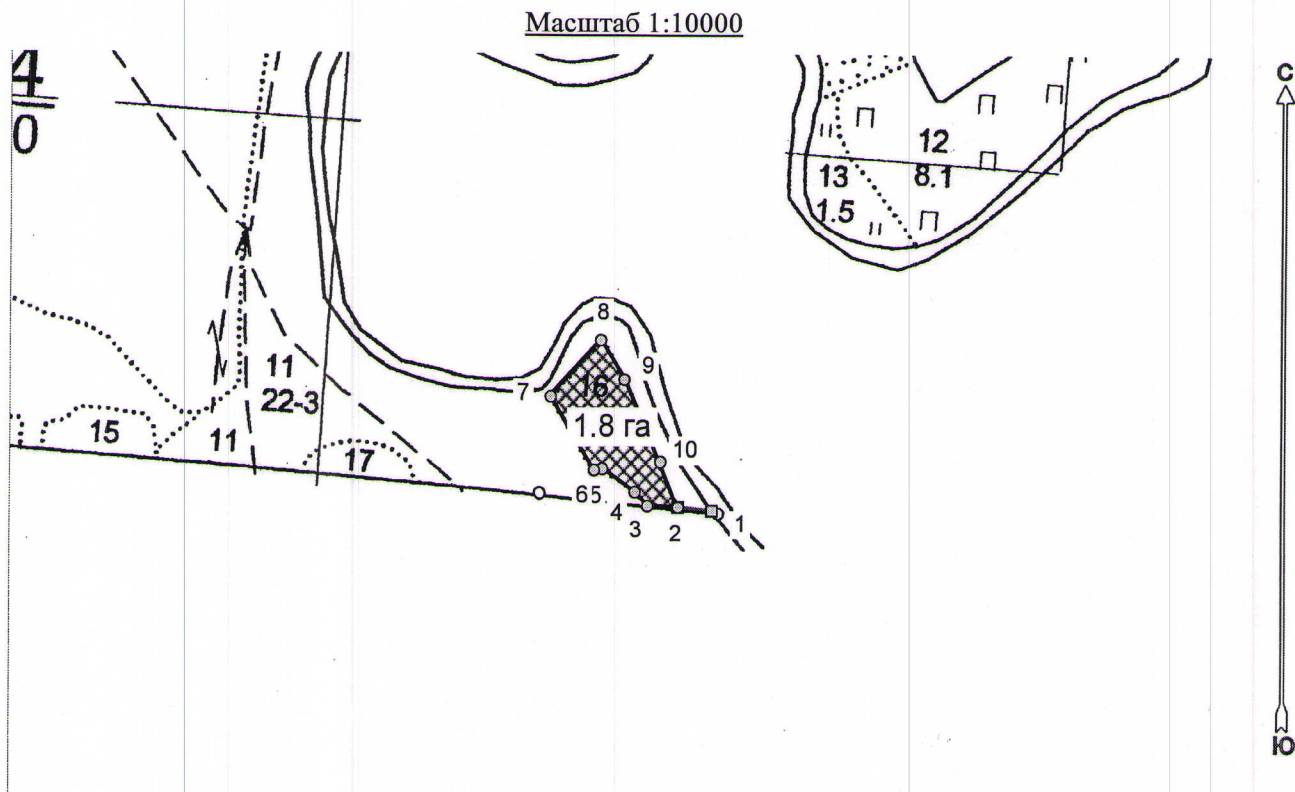

Условные обозначения:

	Лесосеки
	Привязки
	Привязки неэксплуат. площадей
	Неэксплуатационные участки

Пробные площадки (ленты)

Исполнитель: инженер-лесопатолог, Федюк В.В.

(должность, Ф.И.О., подпись)

* в таблицах приведены магнитные углы
(магнитное склонение 0 / не задано)

Экспликация или координаты поворотных точек лесосеки:

Общая площадь: 1,8 га

Эксплуатационная площадь: 1,8 га

Номера точек	Координаты точки	Румбы линий	Меры линий
1 - 2	41° 59' 16"; 47° 39' 49";	СЗ 84,0°	47,8
2 - 3	41° 59' 14"; 47° 39' 49";		
3 - 4	41° 59' 12"; 47° 39' 49";	СЗ 87,0°	42,8
4 - 5	41° 59' 11"; 47° 39' 50";	СЗ 43,5°	25,6
5 - 6	41° 59' 09"; 47° 39' 51";	СЗ 55,5°	55,6
6 - 7	41° 59' 08"; 47° 39' 51";	ЮЗ 82,0°	11,4
7 - 8	41° 59' 06"; 47° 39' 54";	СЗ 32,0°	115,6
8 - 9	41° 59' 09"; 47° 39' 56";	СВ 42,5°	103,6
9 - 10	41° 59' 10"; 47° 39' 55";	ЮВ 31,5°	63,2
10 - 2	41° 59' 13"; 47° 39' 51";	ЮВ 24,5°	121,2
		ЮВ 22,0°	66,0

№ выдела	Ленты (круговой площадки) перечета				
	№ ленты (площадки)	длина, м	ширина, м	радиус, м	площадь, га
16	-	-	-	-	-
	-	-	-	-	-
	-	-	-	-	-
Итого:					-

Исполнитель: инженер-лесопатолог, Федюк В.В.

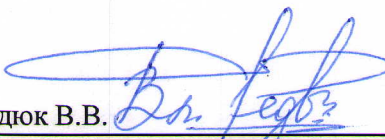
(должность, Ф.И.О., подпись)

* в таблицах приведены магнитные углы
(магнитное склонение 0 / не задано)

ГИС «Лесные ресурсы» Формат 5
1999-2017. Все права защищены.