

УТВЕРЖДАЮ:

Заместитель председателя комитета  
природных ресурсов, лесного  
хозяйства и экологии Волгоградской  
области

А.Н. Кузенко

«28»

12

2017 г.

**Акт  
лесопатологического обследования № 17/13-17**

лесных насаждений Руднянского лесничества (лесопарка)

Волгоградской области (субъект РФ)

Способ лесопатологического обследования: 1. Визуальный

2. Инструментальный

Место проведения

Участковое лесничество	Урочище (дача)	Квартал (кварталы)	Выдел (выделы)	Площадь, га
Матьшевское		16	38	4,9

Лесопатологическое обследование проведено на общей площади 4,9 га.

**2. Инструментальное обследование лесного участка**

2.1. Фактическая таксационная характеристика лесного насаждения соответствует (не соответствует) (нужное подчеркнуть) таксационному описанию. Причины несоответствия: давность лесоустройства. Не соответствуют, состав, возраст, ср. диаметр, полнота, запас.

Ведомость лесных участков с выявленными несоответствиями таксационным описаниям приведена в приложении 1 к Акту.

2.2. Состояние насаждений: с нарушенной устойчивостью   
с утраченной устойчивостью

причины повреждения: Изменение уровня грунтовых вод под воздействием почвенно-климатических факторов.

В том числе:

заселено (отработано) стволовыми вредителями

Вид вредителя	Порода	Встречаемость (% заселённых деревьев)	Степень заселения лесного насаждения (слабая, средняя, сильная)
-	-	-	-

Повреждено огнём

Вид пожара	Порода	Состояние корневых лап		Состояние корневой шейки		Подсушивание луба	
		процент повреждённых огнём корней	процент деревьев с данным повреждением	ожог корневой шейки по окружности (1/4; 2/4; 3/4; более 3/4)	процент деревьев с данным повреждением	по окружности (1/4; 2/4; 3/4; более 3/4)	процент деревьев с данным повреждением
-	-	-	-	-	-	-	-

Поражено болезнями

Вид болезни	Порода	Встречаемость (% поражённых деревьев)	Степень поражения лесного насаждения (слабая, средняя, сильная)
-	-	-	-

2.3. Выборке подлежит 8% деревьев (3% от запаса)

в том числе:

ослабленных \_\_\_\_\_ % (причины назначения)

сильно ослабленных \_\_\_\_\_ % (причины назначения) \_\_\_\_\_

усыхающих \_\_\_\_\_ % (причины назначения)

в том числе: свежего сухостоя \_\_\_\_\_ %,

свежего ветровала \_\_\_\_\_ %

свежего бурелома \_\_\_\_\_ %

в том числе: старого сухостоя 8% деревьев (3% от запаса)

старого ветровала \_\_\_\_\_ %

старого бурелома \_\_\_\_\_ %

аварийных \_\_\_\_\_ %

2.4. Полнота лесного насаждения после уборки деревьев, подлежащих рубке, составит     
Критическая полнота для данной категории лесных насаждений составляет 0,3.

## ЗАКЛЮЧЕНИЕ

С целью предотвращения негативных процессов или снижения ущерба от их воздействия назначено:

Участковое лесничество	Урочище (дача)	Квартал	Выдел	Площадь, выдела, га	Вид мероприятия	Площадь, мероприятия, га	Порода	Запас на выдел, м <sup>3</sup>	Крайние сроки проведения
Матышевское		16	38	4,9	-	-	Д	-	-

Ведомость перечета деревьев назначенных в рубку и абрис лесного участка прилагаются (приложение 2 и 3 к Акту)

Меры по обеспечению возобновления: -

Мероприятия, необходимые для предупреждения повреждения или поражения смежных насаждений: угрозы повреждения или поражения смежных насаждений нет.

Сведения для расчёта степени повреждения:

год образования старого сухостоя : 2014-2016 гг. Основная причина повреждения древесины: Изменение уровня грунтовых вод под воздействием почвенно-климатических факторов.

Дата проведения обследований

05 октября 2017 г.

*Дата составлено акт*

*15 декабря 2017 г.*

Исполнитель работ по проведению лесопатологических обследований:

ФИО

Хитрик В.А.

Подпись *Хитрик*

Приложение 1  
к акту лесонатологических обследований

Ведомость лесных участков с выявленными несоответствиями таксационным описаниям

Источник данных	Год проведения лесоустройства	Номер квартала	Номер выдела	Площадь выдела, га	Целевое назначение лесов	Категория защитных лесов	Номер лесного участка	Площадь лесонатологического выдела, га	Таксационная характеристика										Заложено пробных площадей			
									состав	попоя	возраст, лет	средняя высота, м	средний диаметр, см	тип леса	ТУМ	полнота	бонитет	запас, куб/га	количество, шт.	общая площадь, га		
ТО	1995	16	38	4,9	защитные	142		4,9	6Д4ОС	Д	65	20	24	ДПК	ЕЗП	0,5	3	120				
Ф	2017	16	38	4,9	защитные	142		4,4	6Д4ОС	Д	87	22	28	ДПК	ЕЗП	0,5	3	130	1			0,4

ТО – таксационные описания

Ф - фактическая характеристика лесного насаждения

Исполнитель работ по проведению лесонатологических обследований:

ФИО Хитрик В.А.

Подпись *В.А. Хитрик*

**Ведомость перечета деревьев назначенных в рубку**

**ВРЕМЕННАЯ ПРОБНАЯ ПЛОЩАДЬ N 1**

Субъект Российской Федерации Волгоградская область.

Лесничество (лесопарк) Матышевское Квартал 16 Выдел 38.

Площадь 4,4 га.

Номер очага вредных организмов    . Размер пробной площади – 0,4 га.

Таксационная характеристика:

тип леса ДТРК; состав бД4ОС; возраст 87; бонитет 3;

полнота 0,5; запас на га 130 м<sup>3</sup>; возобновление : порослевое единичное

Время и причина образования сухостоя:

20013-2016 гг., Изменение уровня грунтовых вод под воздействием почвенно-климатических факторов.

Тип очага вредных организмов: эпизодический, хронический (подчеркнуть).

Фаза развития очага вредных организмов: начальная, нарастания численности, собственно вспышка, кризис (подчеркнуть).

Состояние лесного насаждения, намечаемые мероприятия:

Лесное насаждение здоровое (средняя категория состояния деревьев 1,23).

Санитарно-оздоровительные мероприятия не требуются.

Исполнитель работ по проведению лесопатологического обследования:

ФИО Хитрик Владимир Анатольевич Подпись Хитрика

Дата составления документа 2017 год Телефон 8-937-728-06-25

## ВЕДОМОСТЬ ПЕРЕЧЕТА ДЕРЕВЬЕВ №1

Порода: **Дуб**

Ступени толщины см	Количество деревьев по категориям состояния, шт.															Всего деревьев по ступеням толщины		
	I	II	III	IV		V		VI			ветровал, бурелом			аварийные деревья			шт.	в том числе подлежат рубке, %
				НЗ	З	НЗ	З	НЗ	З	О	НЗ	З	О	НЗ	З	О		
1	2	3	4	5	6	7	8	9	10	11	12	13	14	15	16	17	18	19
12	4									2							6	33
16	4									2							6	33
20	7									3							10	30
24	13	4								3							20	15
28	26	6															32	
32	20	1															21	
36	8																8	
40	4																4	
Итого, шт	86	11								10							107	10
Итого, %	81	10								9							100	9
Итого, м <sup>3</sup>	62,6	7,2								2,2							72	2,2
Итого, % от запаса	87	10								3							100	3

## ВЕДОМОСТЬ ПЕРЕЧЕТА ДЕРЕВЬЕВ №1

Порода: **Осина**

Ступени толщины см	Количество деревьев по категориям состояния, шт.																Всего деревьев по ступеням толщины		
	I	II	III	IV		V		VI			ветровал, бурелом			аварийные деревья			шт.	в том числе подлежат рубке, %	
				НЗ	З	НЗ	З	НЗ	З	О	НЗ	З	О	НЗ	З	О			
1	2	3	4	5	6	7	8	9	10	11	12	13	14	15	16	17	18	19	
12																			
16		1								1								2	50
20																			
24	1																	1	
28	2																	2	
32	4	1																5	
36																			
40																			
Итого, шт	7	2								1								10	1
Итого, %	70	20								10								100	10
Итого, м <sup>3</sup>	6,4	1,3								0,3								8,0	0,3
Итого, % от запаса	30	16								4								100	4



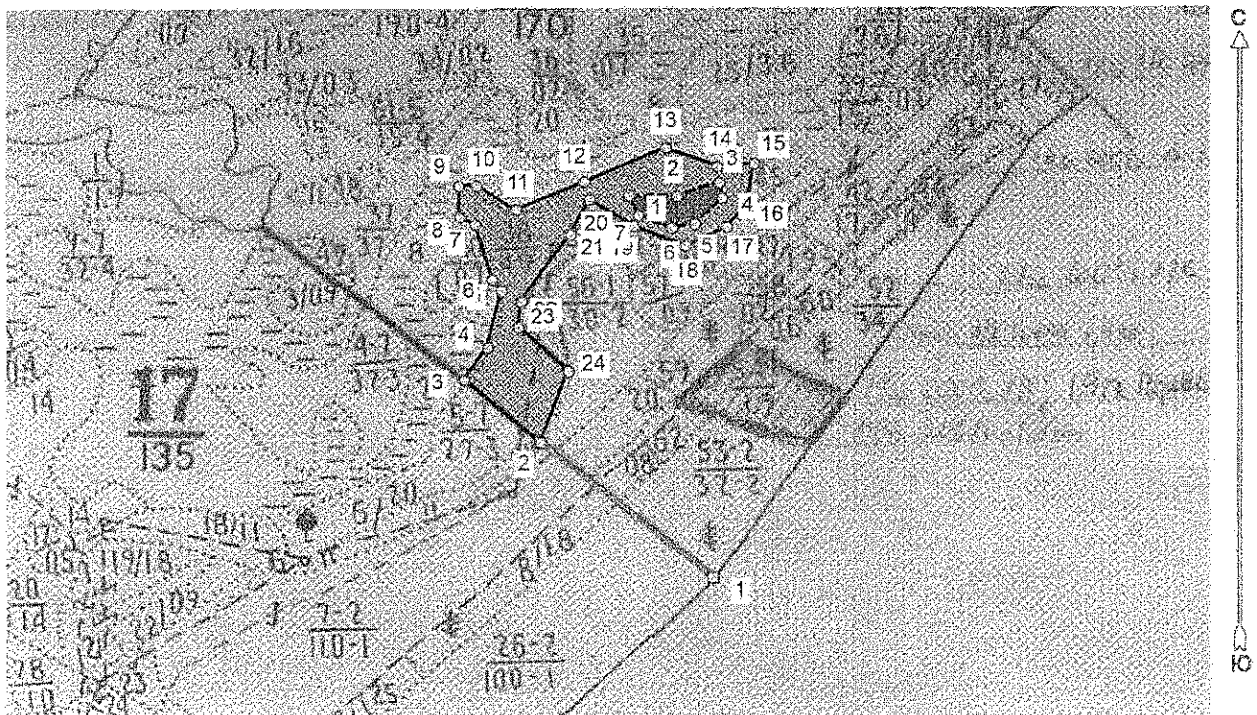

## Абрис участка

Волгоградская область  
 Руднянское лесничество  
 Матышевское участковое лесничество, лесной квартал № 16, таксационный выдел № 38, площадь лесосеки 5,4 га.

Масштаб 1:10000



Условные обозначения:

	Лесосеки
	Неэксплуатационные участки
	Приезжки
	Приезжки неэксплуат. площадей

Исполнитель: инженер-лесопатолог, Хитрик В.А.

(должность, фамилия, инициалы, дата, подпись)

*Хитрик*

\* в таблицах приведены магнитные углы  
 (магнитное склонение 0 / не задано (неэкспл. 0,0°))

ГИС «Лесные ресурсы» Формат 5  
 1999-2017. Все права защищены.



Экспликация или координаты поворотных точек лесосеки:

Общая площадь: 5,4 га

Эксплуатационная площадь: 4,9 га

Номера точек	Координаты точки	Румбы линий	Меры линий
1 - 2	44° 14' 21",50° 48' 30";	СЗ 52,5°	313,7
2 - 3	44° 14' 08",50° 48' 36";		
3 - 4	44° 14' 03",50° 48' 39";	СЗ 51,0°	141,8
4 - 5	44° 14' 05",50° 48' 40";	СВ 37,5°	57,1
5 - 6	44° 14' 06",50° 48' 43";	СВ 13,5°	83,8
6 - 7	44° 14' 05",50° 48' 43";	СЗ 39,5°	21,5
7 - 8	44° 14' 04",50° 48' 46";	СЗ 17,0°	83,5
8 - 9	44° 14' 03",50° 48' 46";	СЗ 65,0°	25,0
9 - 10	44° 14' 02",50° 48' 46";	СЗ 2,0°	45,3
10 - 11	44° 14' 04",50° 48' 48";	ЮВ 90,0°	25,7
11 - 12	44° 14' 07",50° 48' 47";	ЮВ 59,0°	67,1
12 - 13	44° 14' 12",50° 48' 48";	СВ 67,5°	106,4
13 - 14	44° 14' 18",50° 48' 49";	СВ 67,5°	127,5
14 - 15	44° 14' 22",50° 48' 49";	ЮВ 70,0°	78,9
15 - 16	44° 14' 24",50° 48' 49";	СВ 85,0°	53,1
16 - 17	44° 14' 24",50° 48' 47";	ЮЗ 8,5°	59,5
17 - 18	44° 14' 22",50° 48' 46";	ЮЗ 42,5°	44,9
18 - 19	44° 14' 19",50° 48' 45";	ЮЗ 65,0°	64,9
19 - 20	44° 14' 15",50° 48' 46";	СЗ 69,0°	80,9
20 - 21	44° 14' 12",50° 48' 47";	СЗ 58,0°	74,6
21 - 22	44° 14' 11",50° 48' 45";	ЮЗ 28,0°	58,1
22 - 23	44° 14' 07",50° 48' 42";	ЮЗ 36,5°	119,9
23 - 24	44° 14' 07",50° 48' 41";	ЮЗ 7,0°	38,0
24 - 2	44° 14' 11",50° 48' 39";	ЮВ 49,5°	95,4
		ЮЗ 22,0°	109,0

Исполнитель: инженер-лесопатолог, Хитрик В.А.

(должность, фамилия, инициалы, дата, подпись)

*Хитрик В.А.*

Неэксплуат. площадь 1: 0,5 га

Номера точек	Координаты точки	Румбы линий	Меры линий
1 - 2	44° 14' 15",50° 48' 47",	ЮВ 89,0°	69,6
2 - 3	44° 14' 19",50° 48' 47",	СВ 72,0°	63,6
3 - 4	44° 14' 22",50° 48' 48",	ЮВ 11,5°	23,1
4 - 5	44° 14' 22",50° 48' 47",	ЮЗ 46,0°	54,5
5 - 6	44° 14' 20",50° 48' 46",	ЮЗ 79,5°	33,8
6 - 7	44° 14' 18",50° 48' 46",	СЗ 69,5°	51,7
7 - 1	44° 14' 16",50° 48' 46",	СЗ 24,0°	33,1