

УТВЕРЖДАЮ:

Заместитель директора
департамента лесного хозяйства
Министерства природных ресурсов
и экологии Тульской области



Вавруш Р.Т.

15.01.2018 года

Акт

лесопатологического обследования № 73

лесных насаждений Тульского лесничества (лесопарка)
Тульская область (субъект Российской Федерации)

Способ лесопатологического обследования: 1. Визуальный



2. Инструментальный



Места проведения

Участковое лесничество	Урочище (дача)	Квартал (кварталы)	Выдел (выделы)	Площадь, га
Беломутовское	Беломутовская дача	12	6	1,9
Беломутовское	Беломутовская дача	35	2	1,5
Беломутовское	Беломутовская дача	35	4	7,5
Беломутовское	Беломутовская дача	35	6	0,5
Беломутовское	Беломутовская дача	138	16	0,7
Ленинское	Красноворотская дача	124	4	0,5
Ленинское	Ленинская дача	23	2	7,6
Ленинское	Ленинская дача	30	2	3,5
Ленинское	Ленинская дача	41	2	1,4
Ленинское	Ленинская дача	41	3	0,3
Ленинское	Ленинская дача	41	18	2,4
Ленинское	Ленинская дача	41	6	0,3
Ленинское	Ленинская дача	41	8	3,7
Ленинское	Ленинская дача	58	7	3,8
Ленинское	Ленинская дача	58	4	1,8
Ленинское	Ленинская дача	74	15	5,8
Ленинское	Ленинская дача	74	7	0,4
Ленинское	Ленинская дача	75	2	2,5
Ленинское	Ленинская дача	75	6	1,6
Ленинское	Ленинская дача	103	5	2,3
Ленинское	Ленинская дача	103	7	2,4
Ленинское	Ленинская дача	103	8	0,5
Ленинское	Ленинская дача	103	9	1,2

Участковое лесничество	Урочище (дача)	Квартал (кварталы)	Выдел (выделы)	Площадь, га
Ленинское	Ленинская дача	103	11	1,3
Ленинское	Ленинская дача	106	8	3,5
Ленинское	Ленинская дача	106	10	1,9
Ленинское	Ленинская дача	106	15	0,4
Ленинское	Ленинская дача	106	16	0,6
Ленинское	Ленинская дача	106	9	2,8
Ленинское	Ленинская дача	106	13	2,0
Ленинское	Ленинская дача	108	2	4,7
Ленинское	Ленинская дача	108	3	2,7
Ленинское	Ленинская дача	108	4	2,0
Ленинское	Ленинская дача	108	7	0,8
Ленинское	Ленинская дача	108	11	2,1
Ленинское	Ленинская дача	108	21	2,2
Ленинское	Ленинская дача	137	11	1,7
Яснополянское	Яснополянская дача	148	9	16,3
Яснополянское	Яснополянская дача	194	1	36,2
Яснополянское	Яснополянская дача	286	15	3,1
Яснополянское	Яснополянская дача	74	4	3,9
Яснополянское	Яснополянская дача	185	5	34,7
Яснополянское	Яснополянская дача	110	5	12,5
Яснополянское	Яснополянская дача	132	8	0,4
Щегловское	Щегловская дача	226	9	21,7
Щегловское	Щегловская дача	238	18	5,1

Лесопатологическое обследование проведено на общей площади

216,7 га.

1. Визуальное лесопатологическое обследование. <*>

Наземное



Дистанционное



1.1. На площади 216,7 га фактическая таксационная характеристика лесного насаждения соответствует (не соответствует) таксационному описанию (нужное подчеркнуть). Причины несоответствия -

Список участков с выявленными несоответствиями приведён в приложении 1 к настоящему Акту.

1.2. Лесные насаждения с нарушенной и утраченной устойчивостью выявлены на площади 123,1 га:

Участковое лесничество	Урочище (дача)	Площадь, га		Причина ослабления (гибели)
		с нарушенной устойчивостью	с утраченной устойчивостью	
Беломутовское	Беломутовская дача	7,5	0	Ветровал(821); короед-типограф(343); трутовик ложный осиновый(358).
Ленинское	Ленинская дача	1,6	0	Ветровал(821); засуха(830).
Яснополянское	Яснополянская дача	87,2	0	Опенок(467); ветровал(821); трутовик ложный(356);
Щегловское	Щегловская дача	26,8	0	Трутовик ложный(356); короед-типограф(343).
Итого		123,1	0	

Состояние обследованных лесных насаждений приведено в приложениях 1.1-1.4 к Акту в зависимости от метода проведения ЛПО.

1.3. В обследованных лесных участках прогнозируется:

Прогноз	Площадь, га
Ослабление лесных насаждений	123,1
Усыхание лесных насаждений различной степени	0
Развитие очагов вредных организмов	0

1.4. Обнаружено загрязнение лесного участка отходами и выбросами:

промышленными

бытовыми

Вид загрязнения	Размеры загрязнения			Объем, кубм	Площадь загрязнения, га
	длина, м	ширина, м	высота, м		
-					

ЗАКЛЮЧЕНИЕ

Оценка текущего санитарного и лесопатологического состояния лесных насаждений, назначенные профилактические мероприятия по защите лесов, агитационные мероприятия:

Лесопатологическое обследование проведено на площади 216,7га.

Лесопатологическое состояние насаждений на площади 216,7га удовлетворительное.

Санитарное состояние насаждений на площади 93,6га удовлетворительное.

Выявлены насаждения с нарушенной устойчивостью на площади 123,1га.

На площади 121,5га по состоянию насаждения назначена выборочная санитарная рубка, с целью точного определения границ поврежденных лесных участков и подготовки необходимых документов для проведения ВСП на площади 121,5га необходимо провести ЛПО инструментальным способом не ранее 2018 года.

На площади 1,6га по состоянию насаждения назначена уборка 100% неликвидной древесины.

Исполнитель работ по проведению лесопатологического обследования:

ФИО Митрохина Елена Владимировна

Подпись 

<*> Раздел включается в акт, в случае проведения лесопатологического обследования визуальным способом.

1	2	3	4	5	6	7	8	9	10	11	12	13	14	15	16	17	18	19	20	21	22	23	24	25	26	27	28	29	30	31	32	33	34						
35	4	7,5	защитные	пропореживание лес	1	7,5	10	Б	25	22	ЛКГСН	0,8	1	250		70	10	10					10				218, 206												
							+	Е	60								40	10	10			30					610												
							+	ОС									60	20	10			10					801												
																	Итого	70	10	10			10					х											
Средневзвешенная категория состояния насаждений: С нарушенной устойчивостью (1,8) Береза=1,8(70х1+10х2+10х3+10х5)/100; Ель=2,7(40х1+10х2+10х3+30х6); Осина=1,9(60х1+20х2+10х3+10х6)/100; Насажение=1,8(10х1,8+0х2,7+0х1,9)/10																																							
35	6	0,5	защитные	пропореживание лес	1	0,5	8	Б	60	25	22	ЛКГСН	0,7	1	210		80	20																					
							2	Е	48	19	20						80	10	10																				
																	Итого	80	18	2									х										
Средневзвешенная категория состояния насаждений: Устойчивое (1,22) Береза=1,2(80х1+20х2)/100; Ель=1,3(80х1+10х2+10х3)/100; Насажение=1,22(8х1,2+2х1,3)/10																																							
138	16	0,7	защитные	пропореживание лес	1	0,7	7	Б	75	27	30	ЛКГСН	0,7	1	230		80	20																					
							3	ОС	60	24	28						70	20	10																				
							+	Лип	60								100																						
																	Итого	77	20	3									х										
Средневзвешенная категория состояния насаждений: Устойчивое (1,26) Береза=1,2(80х1+20х2)/100; Осина=1,4(70х1+20х2+10х3)/100; Липа=1,0(100х1)/100; Насажение=1,26(7х1,2+3х1,4+0х1,0)/10																																							
ВСЕГО	12,1	х	х	х	х	12,1	х	х	х	х	х	х	х	х	х	х	х	х	х	х	х	х	х	х	х	х	х	х	х	х	х	х	х	х	х	х			
																																					ВСР	0,0	
																																						ССР	0,0
																																						УНД	0,0

Показатели, не соответствующие таксационному описанию, отмечаются «*».

Исполнитель работ по проведению лесопатологического обследования:

Ф.И.О. Митрохина Елена Владимировна Подпись 
 Дата составления документа 12.01.2018 Телефон (4872) 50-29-36

АБРИС УЧАСТКА

М 1 : 10000

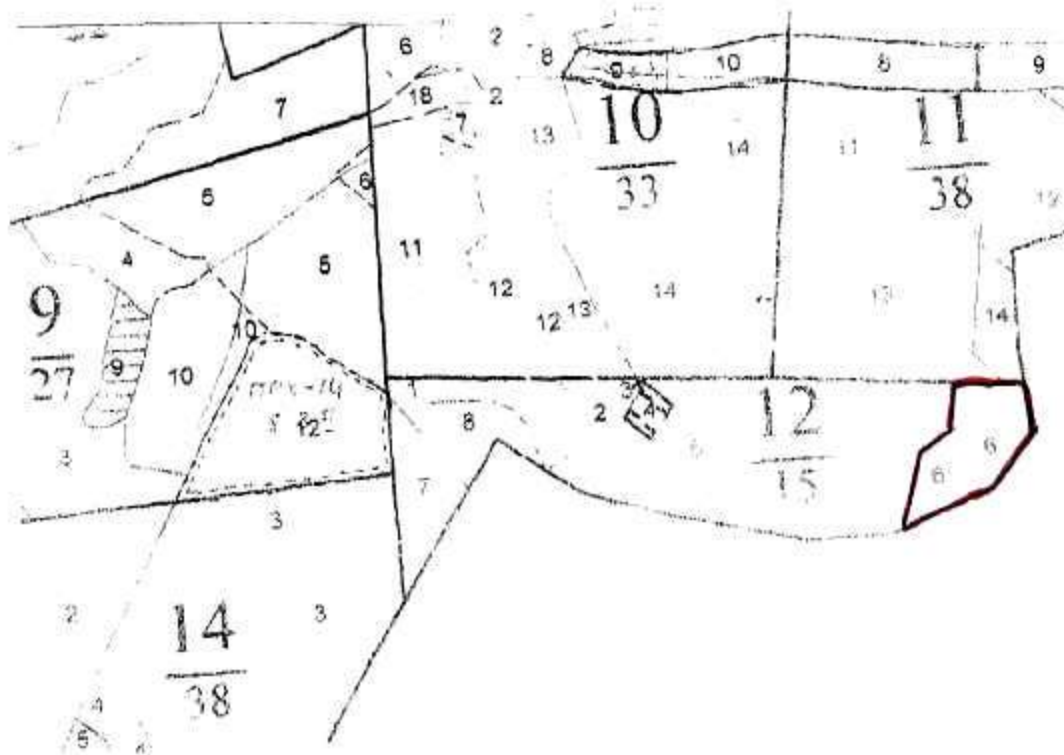

Условные обозначения:



границы выделов

N выдела	Ленты (круговой площадки) перечета				
	N ленты (площадки)	длина, м	ширина, м	радиус, м	площадь, га
Номера точек	Координаты		Румбы линий		Длина, м

Исполнитель работ по проведению лесопатологического обследования:

Ф.И.О. Митрохина Елена Владимировна Подпись *Митрохина*
 Дата составления документа 12.01.2018 Телефон (4872) 50-29-36

АБРИС УЧАСТКА

М 1 : 10000

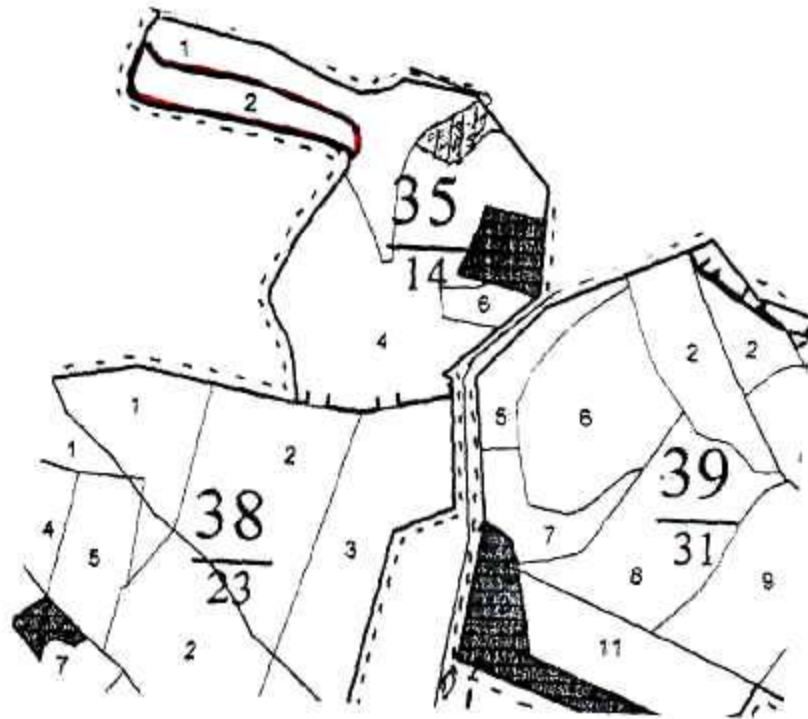

Условные обозначения:



границы выделов

N выдела	Ленты (круговой площадки) перечета				
	N ленты (площадки)	длина, м	ширина, м	радиус, м	площадь, га
Номера точек	Координаты		Румбы линий		Длина, м

Исполнитель работ по проведению лесопатологического обследования:

Ф.И.О. Митрохина Елена Владимировна

Подпись *Митрохина*

Дата составления документа 12.01.2018

Телефон (4872) 50-29-36

АБРИС УЧАСТКА

M 1 : 10000

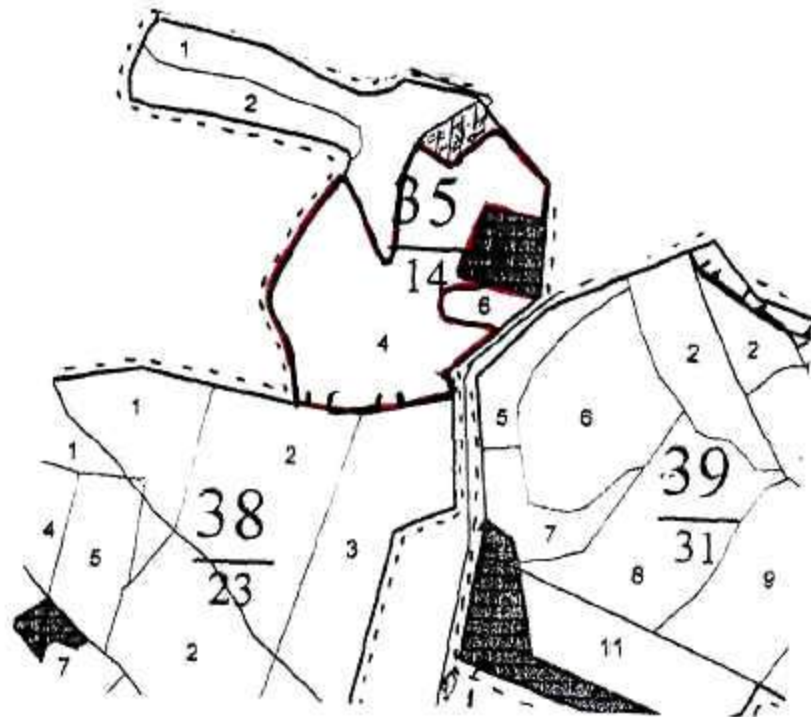

Условные обозначения:



границы выделов

N выдела	Ленты (круговой площадки) перечета				
	N ленты (площадки)	длина, м	ширина, м	радиус, м	площадь, га
Номера точек	Координаты		Румбы линий		Длина, м

Исполнитель работ по проведению лесопатологического обследования:

Ф.И.О. Митрохина Елена Владимировна

Подпись *Митрохина*

Дата составления документа 12.01.2018

Телефон (4872) 50-29-36

АБРИС УЧАСТКА

М 1 : 10000

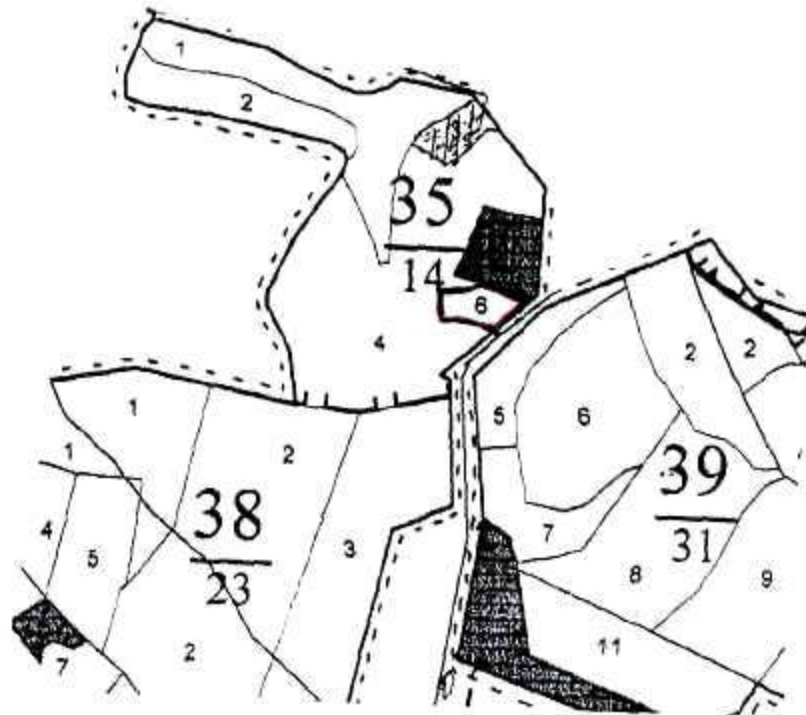

Условные обозначения:



границы выделов

N выдела	Ленты (круговой площадки) перечета				
	N ленты (площадки)	площа, м	ширина, м	радиус, м	площадь, га
Номера точек	Координаты		Румбы линий		Длина, м

Исполнитель работ по проведению лесопатологического обследования:

Ф.И.О. Митрохина Елена Владимировна Подпись *Митрохина*
Дата составления документа 12.01.2018 Телефон (4872) 50-29-36

АБРИС УЧАСТКА

М 1 : 10000

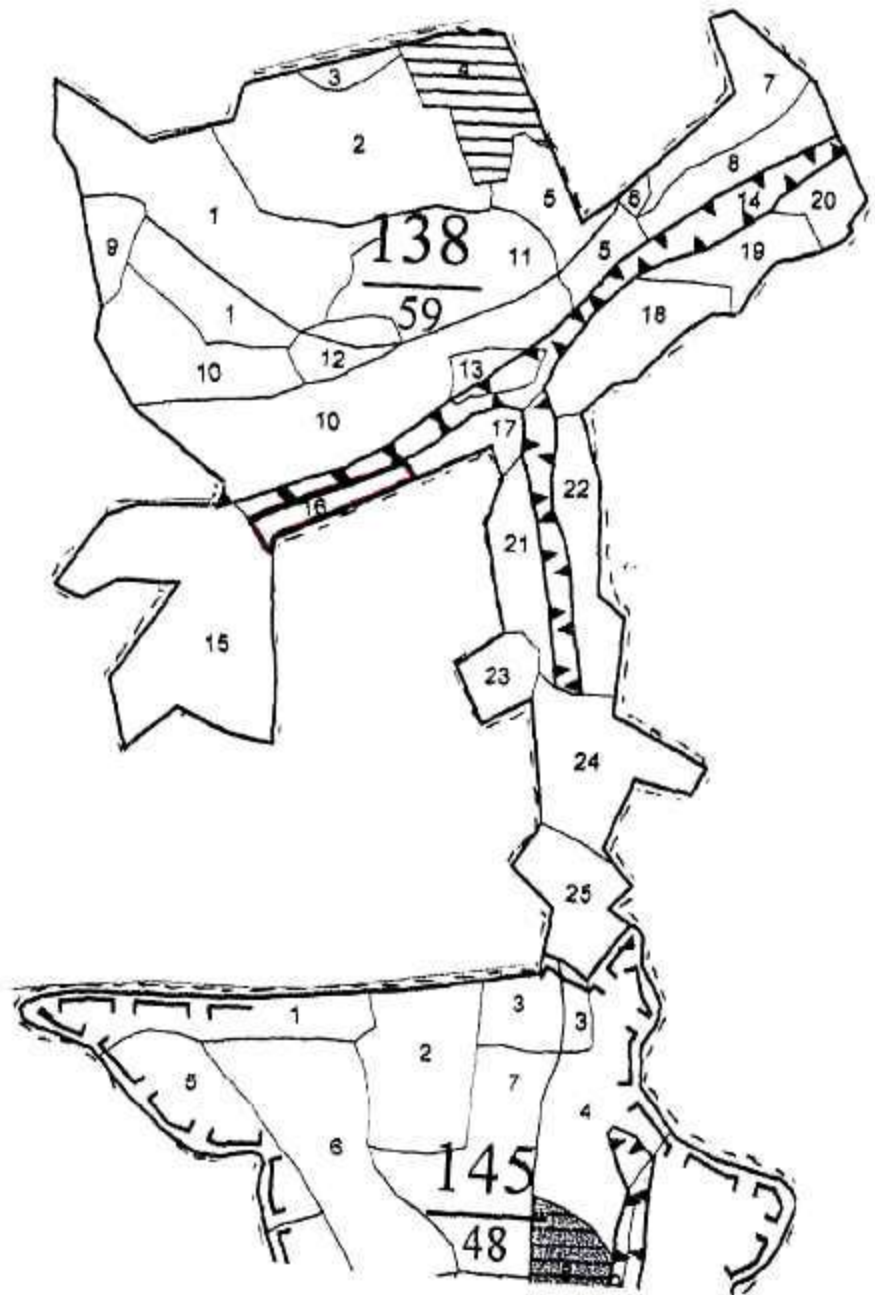

Условные обозначения:



границы выделов

N выдела	Ленты (круговой площадки) пересчета				
	N денты (площадки)	длина м	ширина м	радиус м	площадь га
Номера точек	Координаты		Румбы линий		Длина м

Исполнитель работ по проведению лесопатологического обследования:

Ф.И.О. Митрохина Елена Владимировна

Подпись *Митрохина*

Дата составления документа 12.01.2018

Телефон (4872) 50-29-36

АБРИС УЧАСТКА

М 1 : 10000

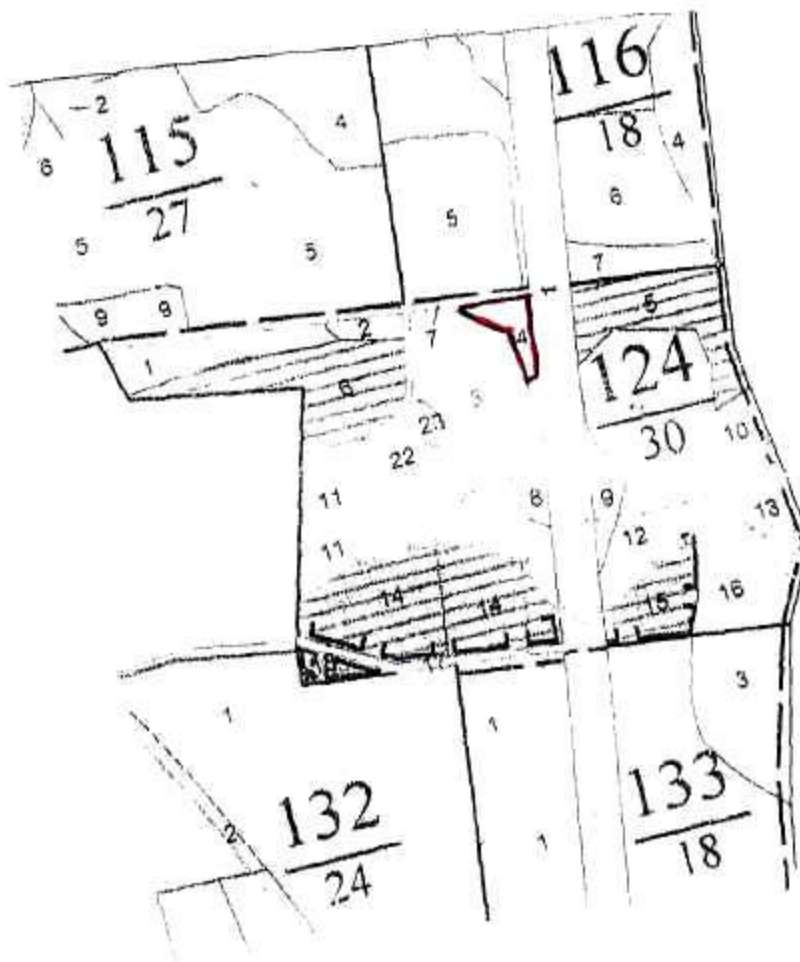

Условные обозначения:



границы выделов

№ выдела	Ленты (круговой площадки) перенета				
	№ ленты (площадки)	длина, м	ширина, м	радиус, м	площадь, га
Номера точек	Координаты		Румбы линий		Длина, м

Исполнитель работ по проведению лесопатологического обследования:

Ф.И.О. Митрохина Елена Владимировна

Подпись *Митрохина*

Дата составления документа 12.01.2018

Телефон (4872) 50-29-36

АБРИС УЧАСТКА

М 1 : 10000

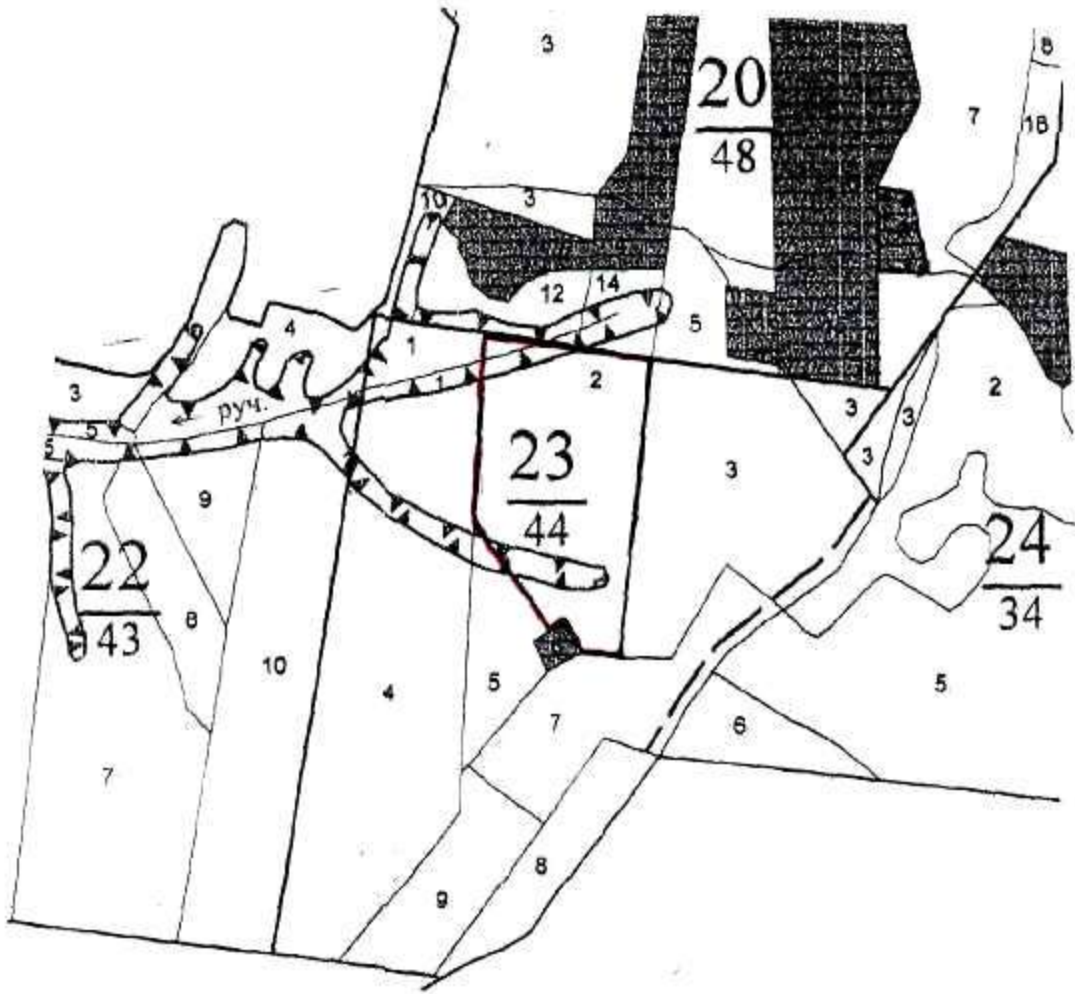

Условные обозначения:



границы выделов

N выдела	Ленты (круговой площадки) перечета				
	N ленты (площадки)	длина, м	ширина, м	радиус, м	площадь, га
Номера точек	Координаты		Румбы линий		Длина, м

Исполнитель работ по проведению лесопатологического обследования:

Ф.И.О. Митрохина Елена Владимировна Подпись *Митрохина*

Дата составления документа 22.01.2018 Телефон (4872) 50-29-36

АБРИС УЧАСТКА

М 1 : 10000

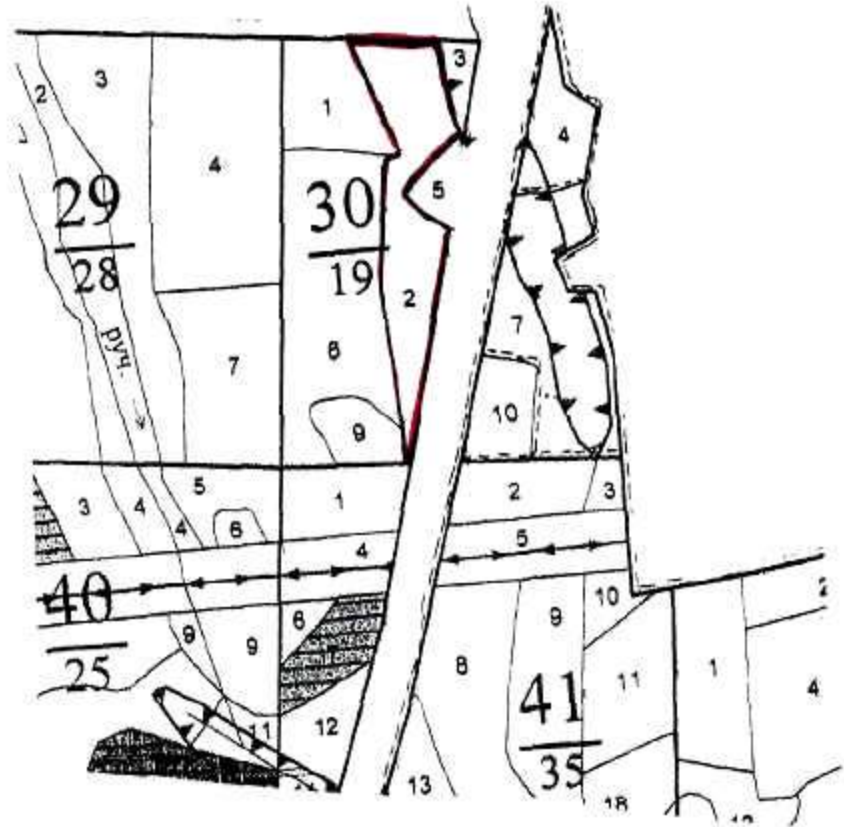

Условные обозначения:



границы выделов

N выдела	Ленты (круговой площадки) перечета				
	N ленты (площадки)	длина, м	ширина, м	радиус, м	площадь, га
Номера точек	Координаты		Румбы линий		Длина, м

Исполнитель работ по проведению лесопатологического обследования:

Ф.И.О. Митрохина Елена Владимировна

Подпись *Митрохина*

Дата составления документа 12.01.2018

Телефон (4872) 50-29-36

АБРИС УЧАСТКА

М 1 : 10000

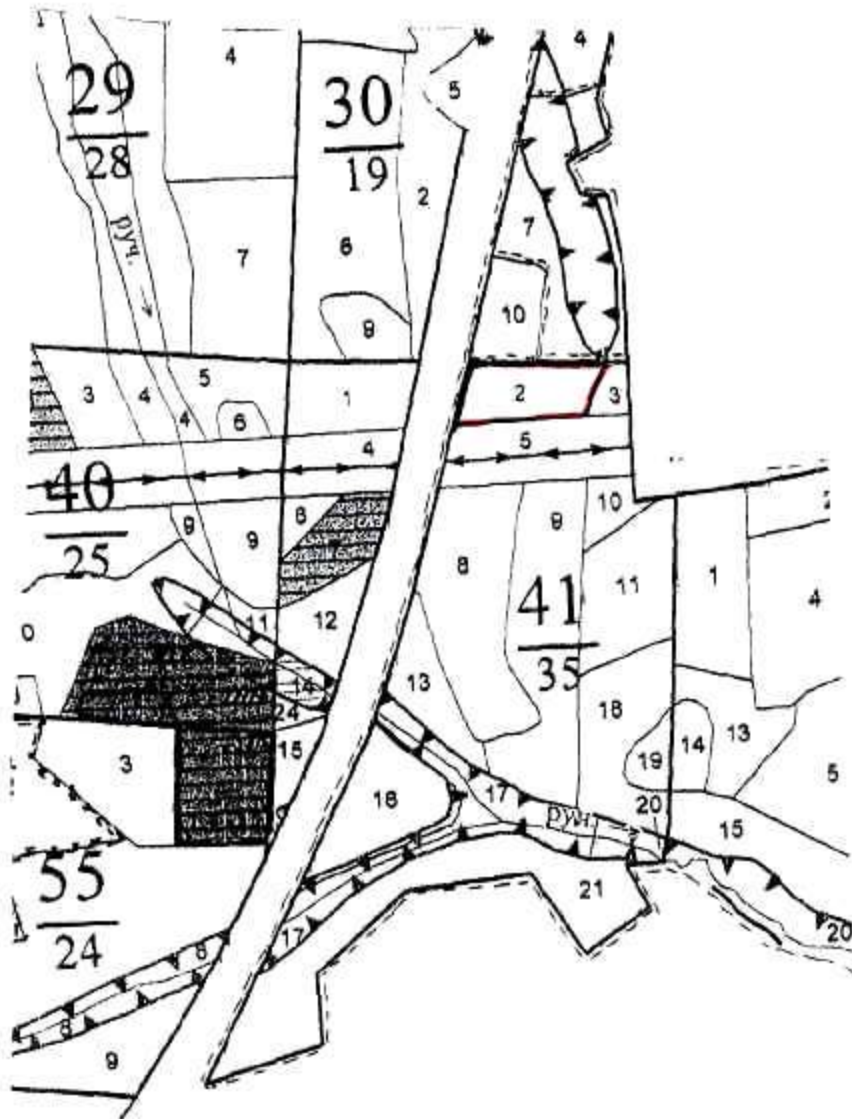

Условные обозначения:



границы выделов

№ выдела	Ленты (круговой площадки) перечета				
	№ ленты (площадки)	длина, м	ширина, м	радиус, м	площадь, га
Номера точек	Координаты		Румбы линий		Длина, м

Исполнитель работ по проведению лесопатологического обследования:

Ф.И.О. Митрохина Елена Владимировна Подпись *Митрохина*
 Дата составления документа 17.01.2018 Телефон (4872) 50-29-36

АБРИС УЧАСТКА

М 1 : 10000

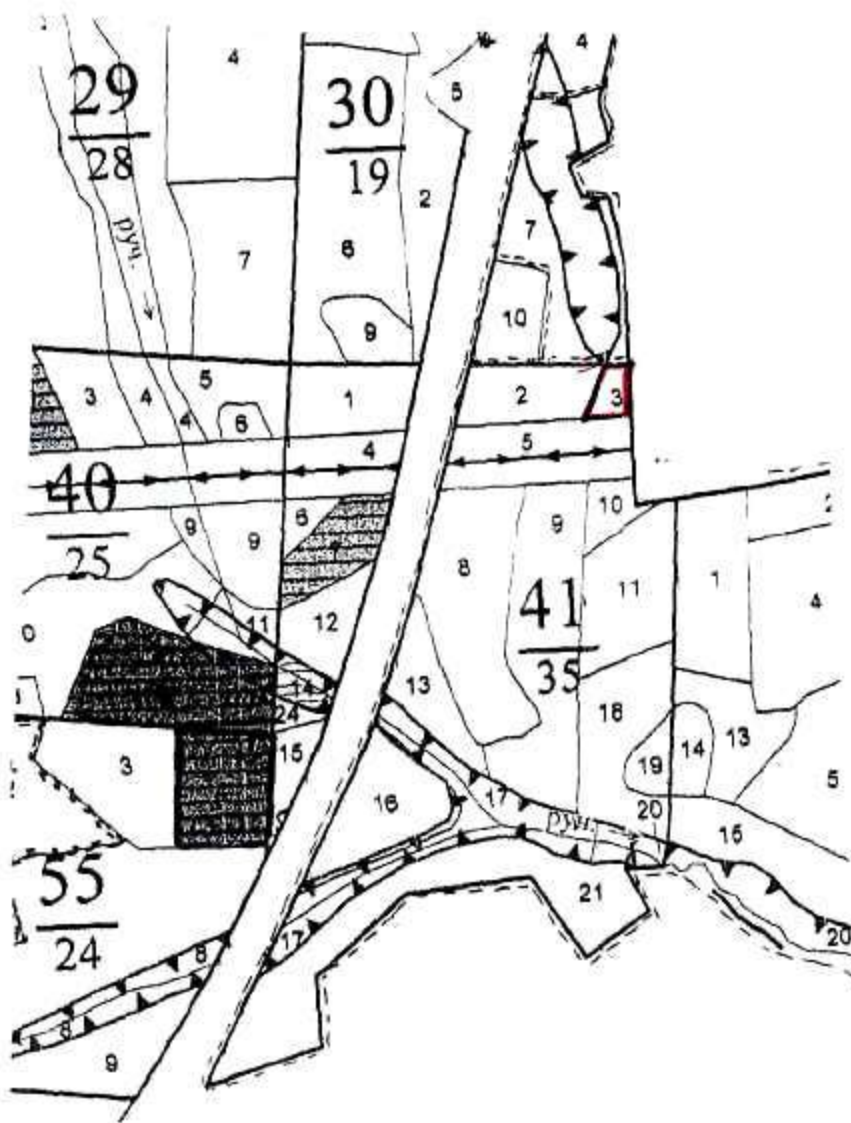

Условные обозначения:



границы выделов

N выдела	Ленты (круговой площадки) перечета				
	N ленты (площадки)	длина, м	ширина, м	радиус, м	площадь, га
Номера точек	Координаты		Румбы линий		Длина, м

Исполнитель работ по проведению лесопатологического обследования:

Ф.И.О. Митрохина Елена Владимировна Подпись *Митрохина*
Дата составления документа 12.01.2018 Телефон (4872) 50-29-36

АБРИС УЧАСТКА

М 1 : 10000

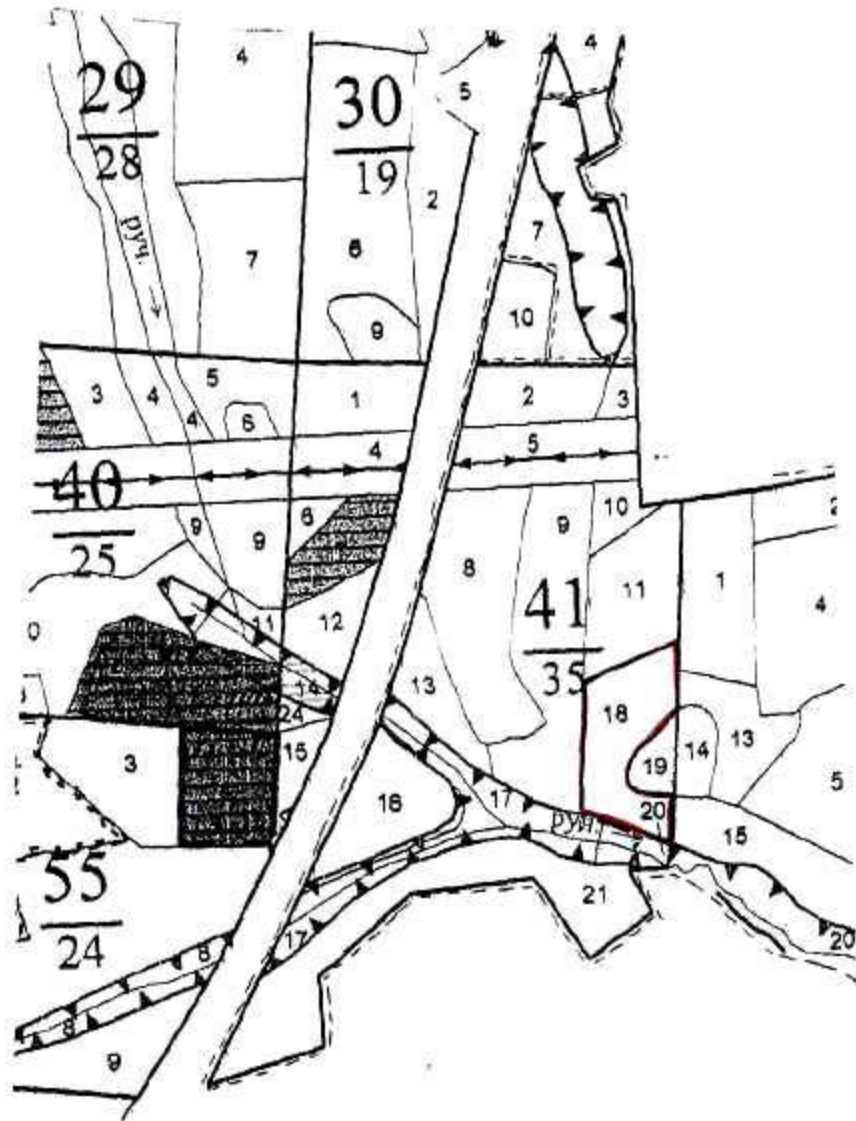

Условные обозначения:



границы выделов

N выдела	Ленты (круговой площадки) перечета				
	N ленты (площадки)	длина, м	ширина, м	радиус, м	площадь, га
Номера точек	Координаты		Румбы линий		Длина, м

Исполнитель работ по проведению лесопатологического обследования:

Ф.И.О. Митрохина Елена Владимировна

Подпись

Дата составления документа 12.01.2018

Телефон

(4872) 50-29-36

АБРИС УЧАСТКА

М 1 : 10000

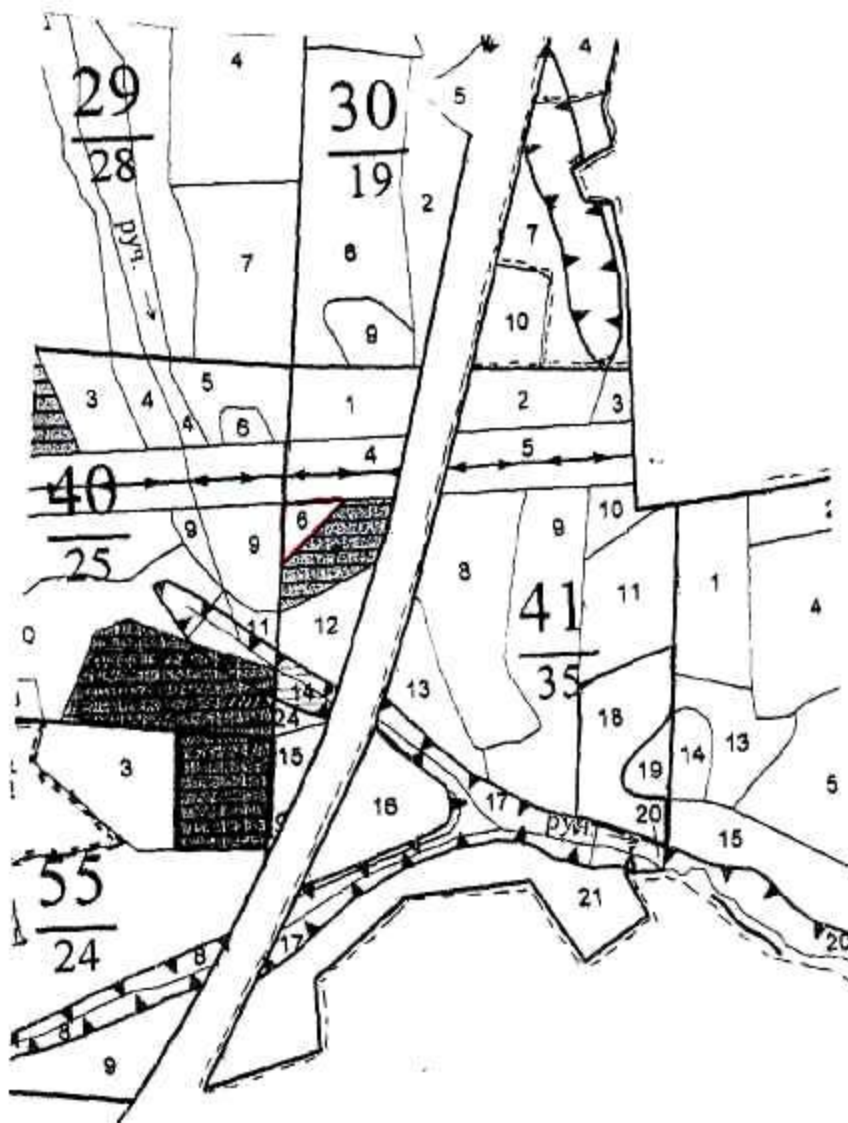

Условные обозначения:



границы выделов

№ выдела	Ленты (круговой площадки) перече́та				
	№ ленты (площадки)	длина, м	ширина, м	радиус, м	площадь, га
Но́мера точек	Координаты		Румбы линий		Длина, м

Исполнитель работ по проведению лесопатологического обследования:

Ф.И.О. Митрохина Елена Владимировна

Подпись *Митрохина*

Дата составления документа 02.01.2018

Телефон (4872) 50-29-36

АБРИС УЧАСТКА

М 1 : 10000

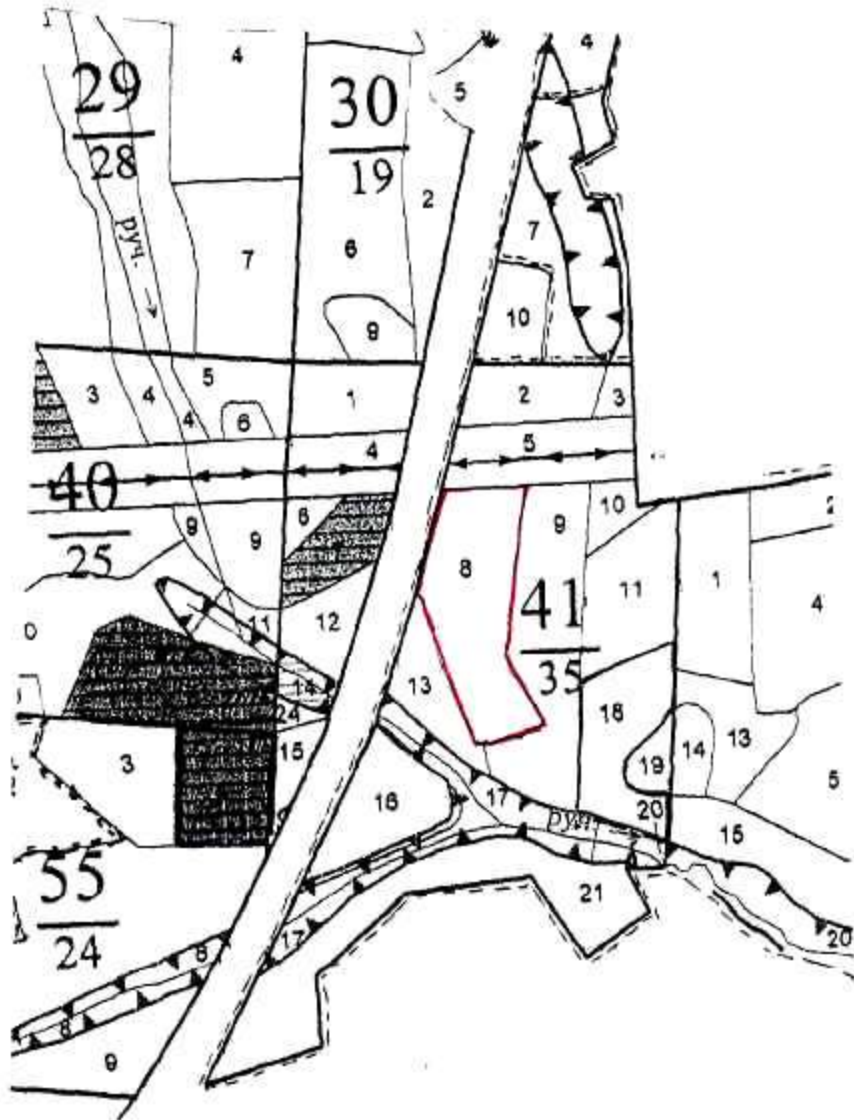

Условные обозначения:



границы выделов

N выдела	Ленты (круговой площадки) пересчета				
	N ленты (площадки)	длина, м	ширина, м	радиус, м	площадь, га
Номера точек	Координаты		Румбы линий		Длина, м

Исполнитель работ по проведению лесопатологического обследования:

Ф.И.О. Митрохина Елена Владимировна Подпись *Митрохина*
 Дата составления документа 02.01.2018 Телефон (4872) 50-29-36

АБРИС УЧАСТКА

М 1 : 10000

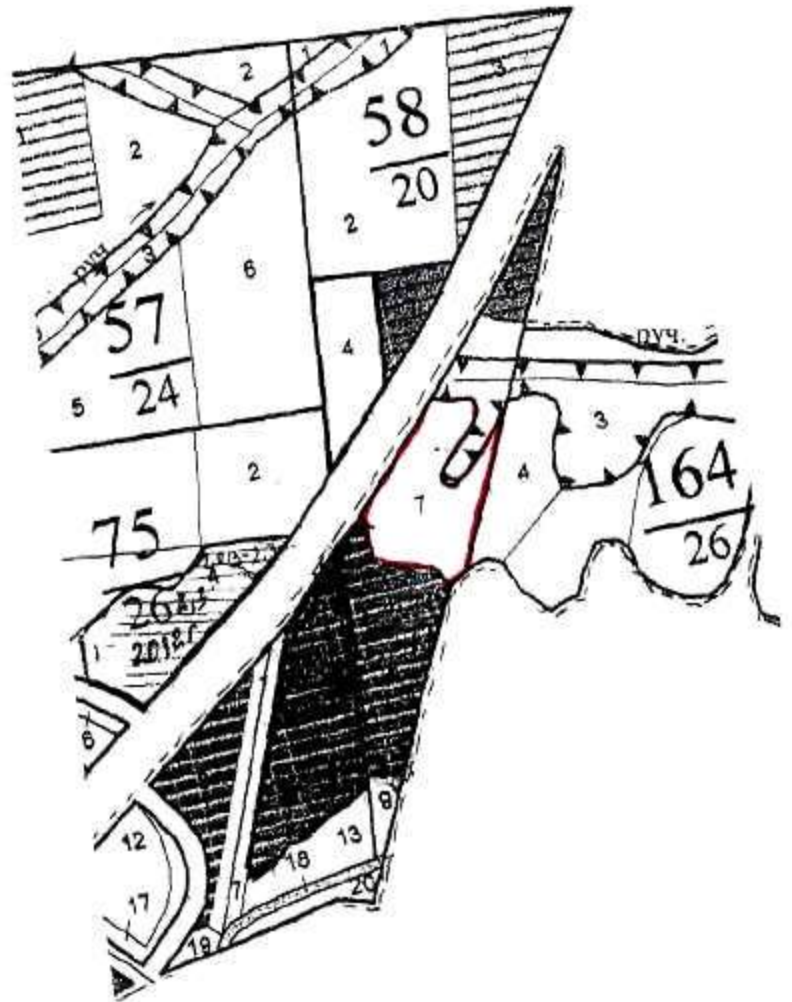

Условные обозначения:



границы выделов

№ выдела	Ленты (круговой площадки) перечета				
	№ ленты (площадки)	длина, м	ширина, м	радиус, м	площадь, га
номера точек	Координаты	Румбы линий		Длина, м	

Исполнитель работ по проведению лесопатологического обследования:

Ф.И.О. Митрохина Елена Владимировна

Подпись *Митрохина*

Дата составления документа 11.01.2018

Телефон (4872) 50-29-36

АБРИС УЧАСТКА

М 1 : 10000

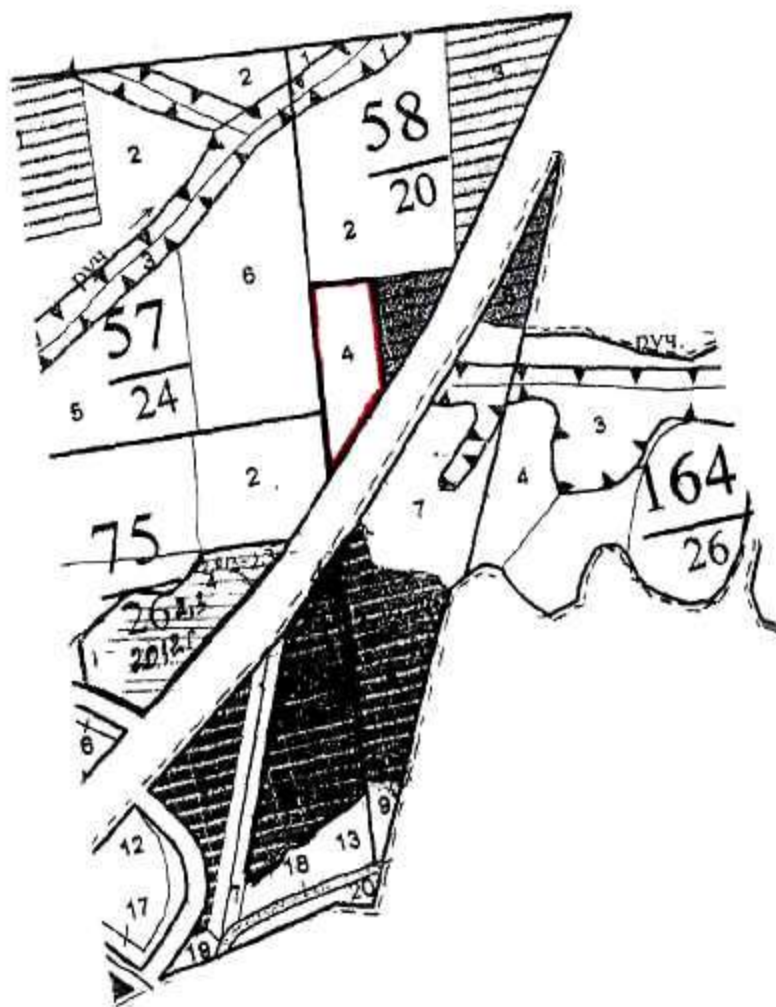

Условные обозначения:



границы выделов

№ выдела	Ленты (круговой площадки) перечета				
	№ ленты (площадки)	длина, м	ширина, м	радиус, м	площадь, га
Номера точек	Координаты		Румбы линий		Длина, м

Исполнитель работ по проведению лесопатологического обследования:

Ф.И.О. Митрохина Елена Владимировна Подпись *Митрохина*
 Дата составления документа 12.01.2018 Телефон (4872) 50-29-36

АБРИС УЧАСТКА

М 1 : 10000

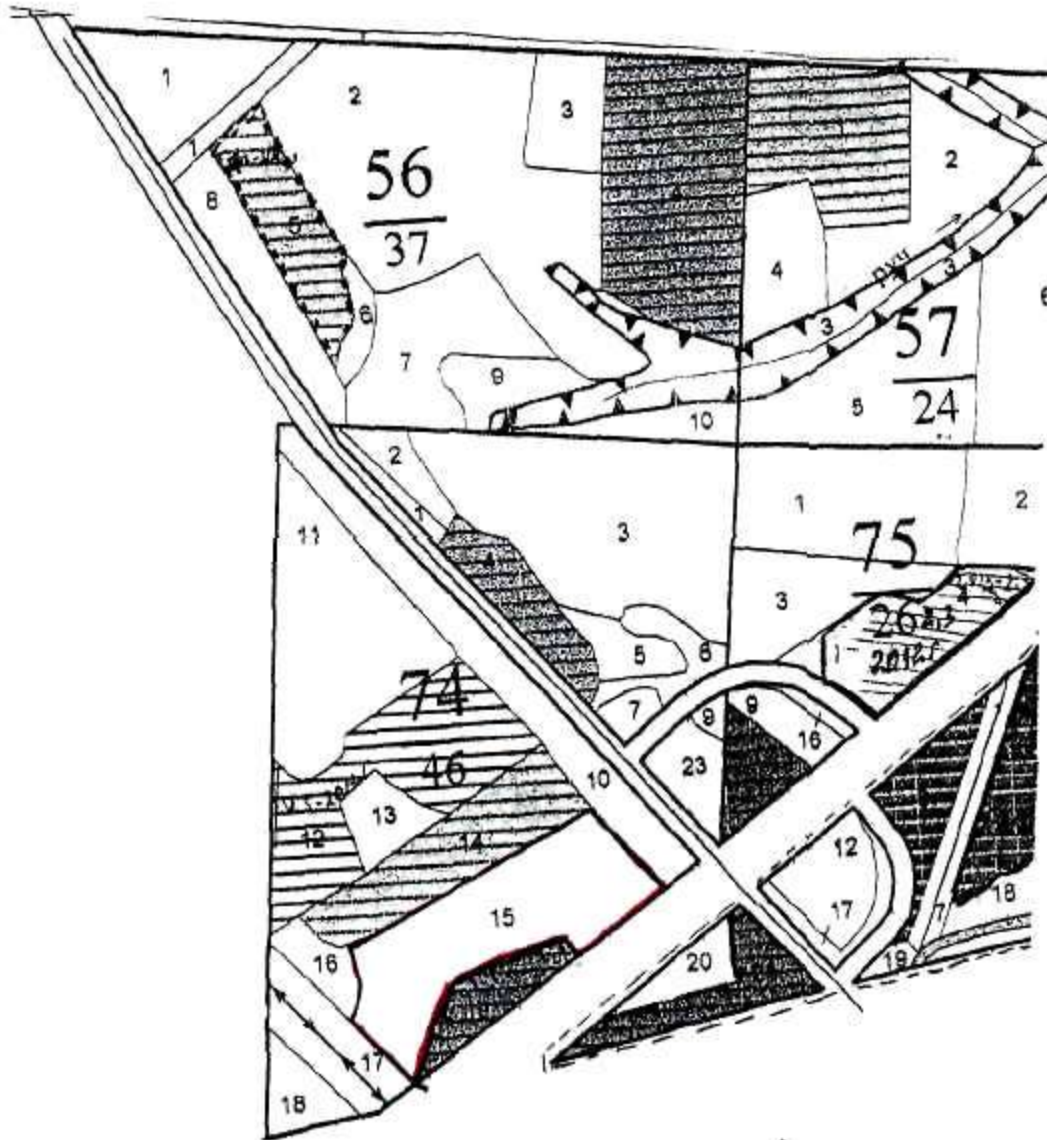

Условные обозначения:



границы выделов

№ выдела	Ленты (круговой площадки) перечета				
	№ ленты (площадки)	длина, м	ширина, м	радиус, м	площадь, га
Номера точек	Координаты		Румбы линий		Длина, м

Исполнитель работ по проведению лесопатологического обследования:

Ф.И.О. Митрохина Елена Владимировна

Подпись *Митрохина*

Дата составления документа 12.01.2018

Телефон (4872) 50-29-36

АБРИС УЧАСТКА

М 1 : 10000

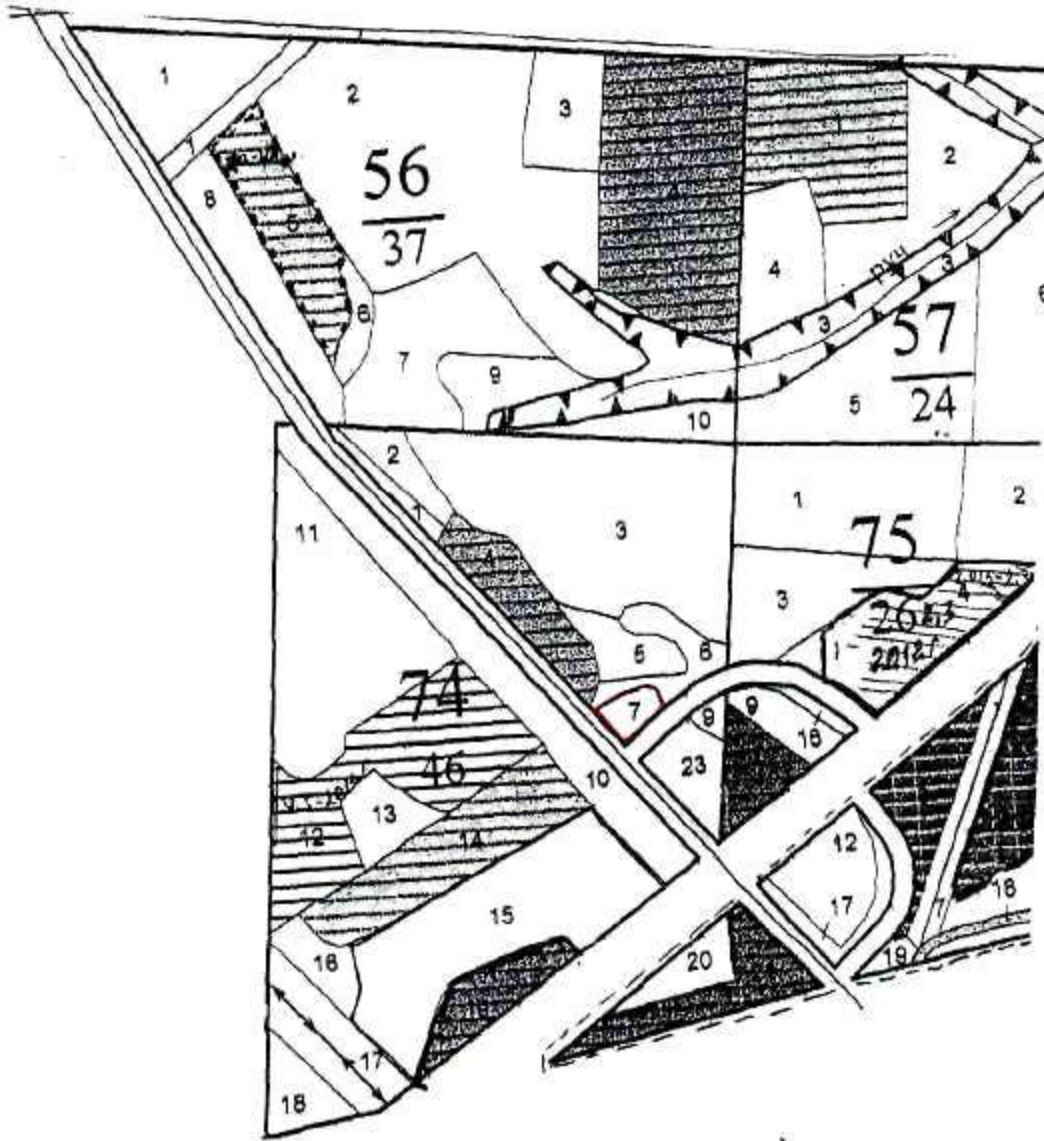

Условные обозначения:



границы выделов

N выдел	Ленты (круговой площадки) перечета				
	N ленты (площадки)	длина, м	ширина, м	радиус, м	площадь, га
Номера точек	Координаты		Румбы линий		Длина, м

Исполнитель работ по проведению лесопатологического обследования:

Ф.И.О. Митрохина Елена Владимировна

Подпись *Митрохина*

Дата составления документа 11.01.2018

Телефон (4872) 50-29-36

АБРИС УЧАСТКА

М 1 : 10000

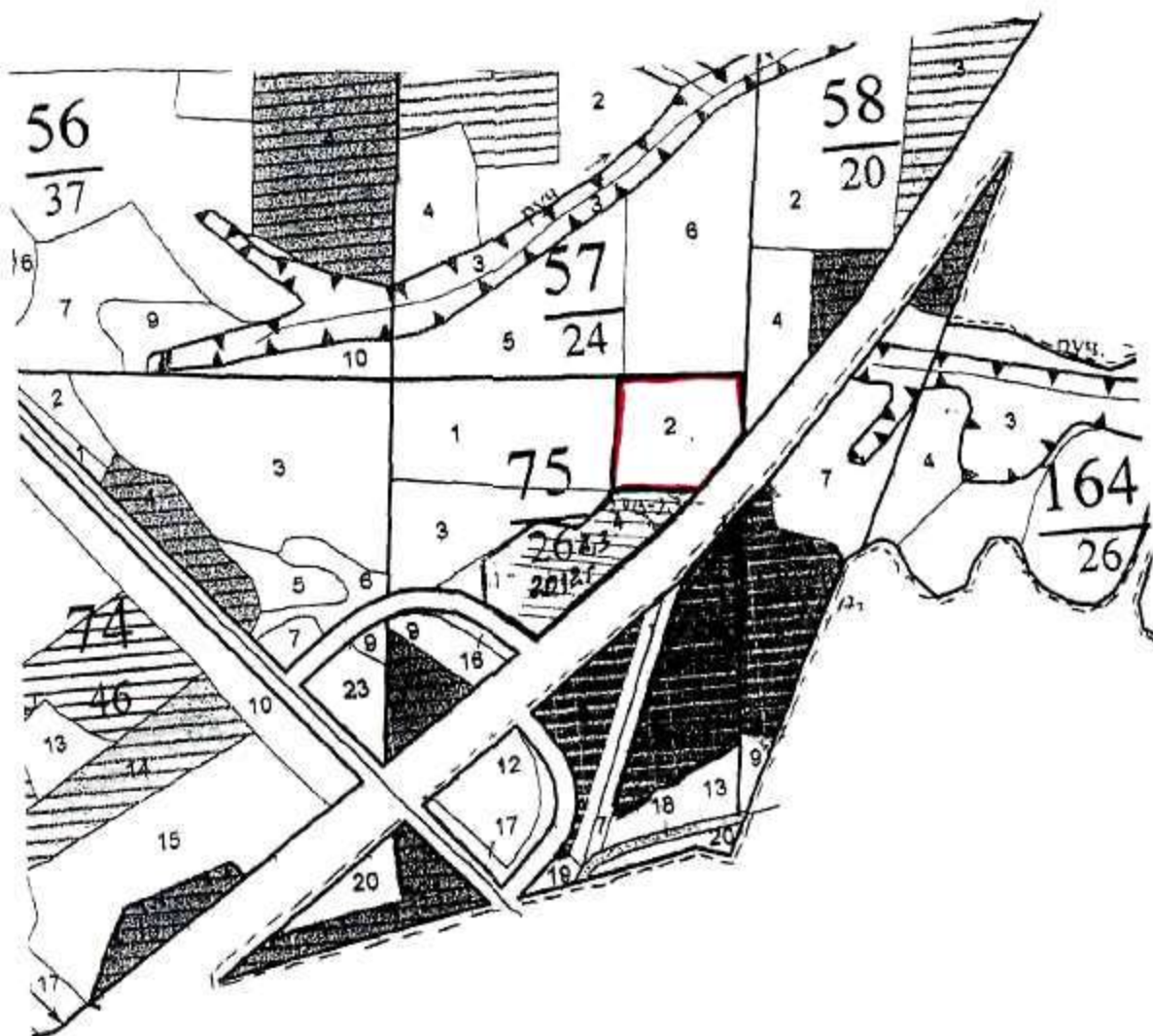

Условные обозначения:



границы выделов

№ выдела	Ленты (круговой площадки) перечета				
	№ ленты (площадки)	длина, м	ширина, м	радиус, м	площадь, га
Номера точек	Координаты		Румбы линий		Длина, м

Исполнитель работ по проведению лесопатологического обследования:

Ф.И.О. Митрохина Елена Владимировна Подпись *Митрохина*
 Дата составления документа 12.01.2018 Телефон (4872) 50-29-36

АБРИС УЧАСТКА

М 1 : 10000

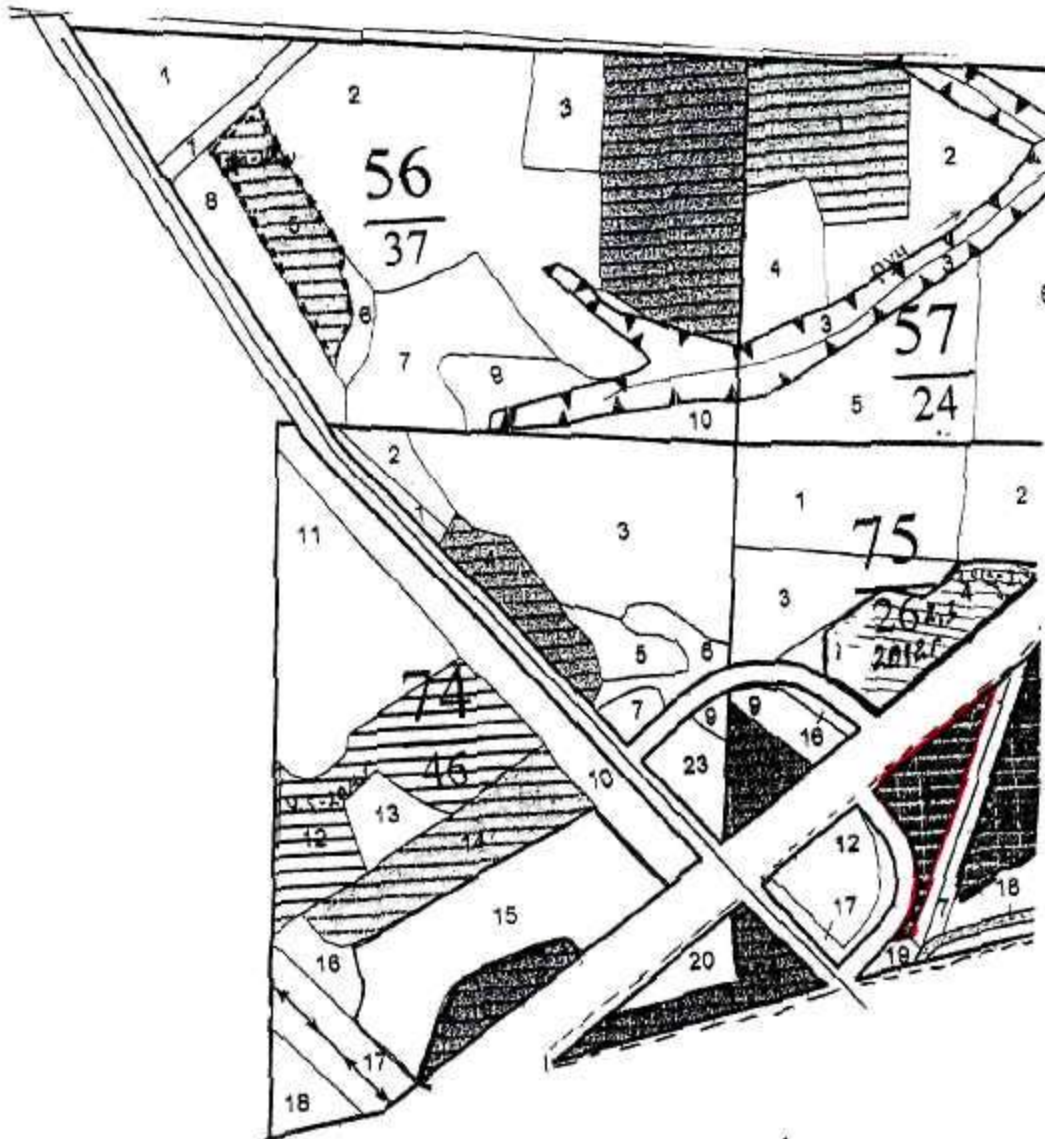

Условные обозначения:

границы выделов

N выдела	Ленты (круговой площадки) перечета				
	N ленты (площадки)	длина, м	ширина, м	радиус, м	площадь, га
Номера точек	Координаты		Румбы линий		Длина, м

Исполнитель работ по проведению лесопатологического обследования:

Ф.И.О. Митрохина Елена Владимировна Подпись *Митрохина*

Дата составления документа 12.01.2018 Телефон (4872) 50-29-36

АБРИС УЧАСТКА

М 1 : 10000

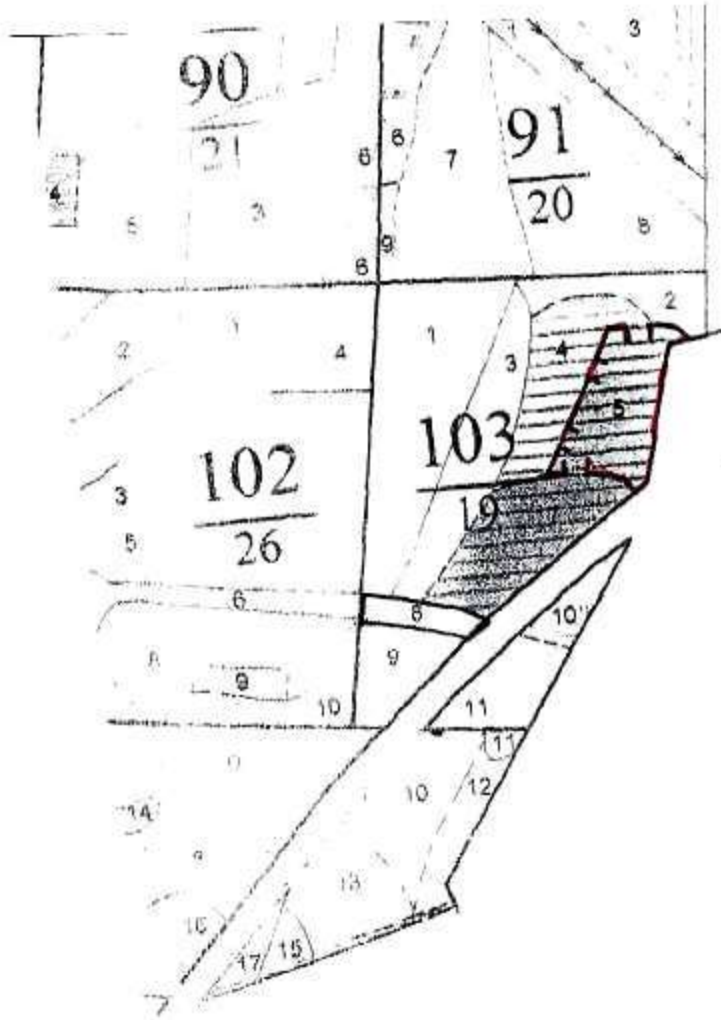

Условные обозначения:



границы выделов

№ выдела	Ленты (круговой площадки) пересчета				
	№ ленты (площадки)	длина, м	ширина, м	радиус, м	площадь, га
Номера точек	Координаты		Румбы линий		Длина, м

Исполнитель работ по проведению лесопатологического обследования:

Ф.И.О. Митрохина Елена Владимировна Подпись *Митрохина*
 Дата составления документа 12.01.2018 Телефон (4872) 50-29-36

АБРИС УЧАСТКА

М 1:10000

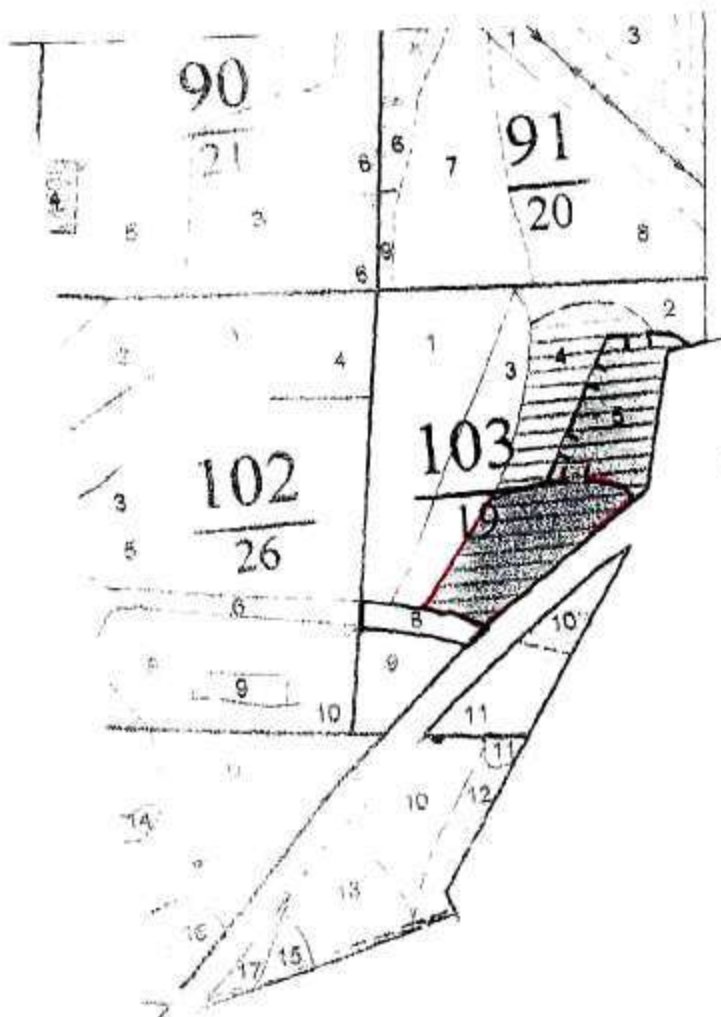

Условные обозначения:



границы выделов

N выдела	Ленты (круговой площадки) перечета				
	N ленты (площадки)	длина, м	ширина, м	радиус, м	площадь, га
Номера точек	Координаты		Рубы линий		Длина, м

Исполнитель работ по проведению лесопатологического обследования:

Ф.И.О. Митрохина Елена Владимировна

Подпись

Дата составления документа 12.01.2018

Телефон

(4872) 50-29-36

АБРИС УЧАСТКА

М 1 : 10000

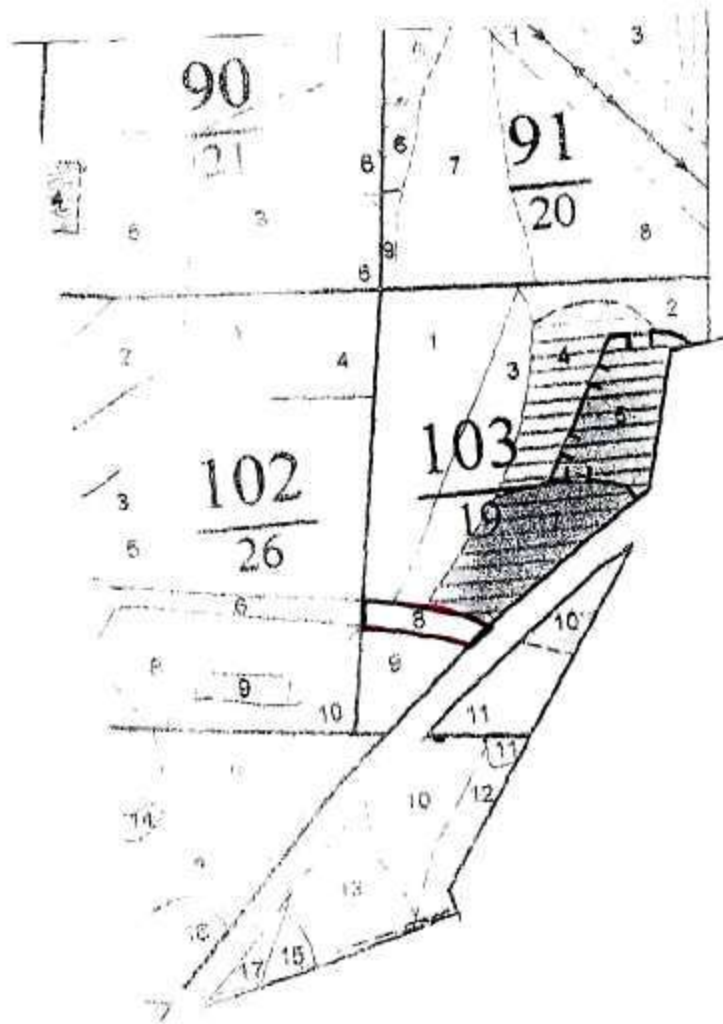

Условные обозначения:



границы выделов

№ выдела	Ленты (круговой площадки) пересчета				
	№ ленты (площадки)	длина, м	ширина, м	радиус, м	площадь, га
Номера точек	Координаты		Румбы линий		Длина, м

Исполнитель работ по проведению лесопатологического обследования:

Ф.И.О. Митрохина Елена Владимировна

Подпись *Митрохина*

Дата составления документа 12.01.2018

Телефон (4872) 50-29-36

АБРИС УЧАСТКА

М 1 : 10000

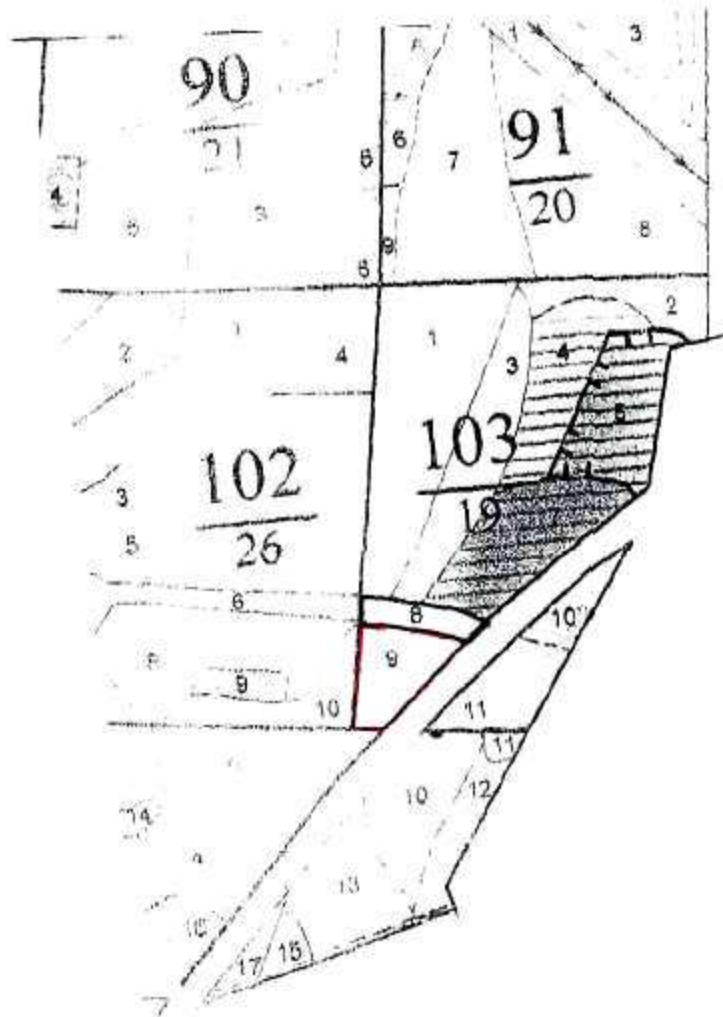

Условные обозначения:



границы выделов

N выдела	Ленты (круговой площадки) пересчета				
	N ленты (площадки)	длина, м	ширина, м	радиус, м	площадь, га
Номера точек	Координаты		Румбы линий		Длина, м

Исполнитель работ по проведению лесопатологического обследования:

Ф.И.О. Митрохина Елена Владимировна Подпись *Митрохина*
 Дата составления документа 12.01.2018 Телефон (4872) 50-29-36

АБРИС УЧАСТКА

М 1 : 10000

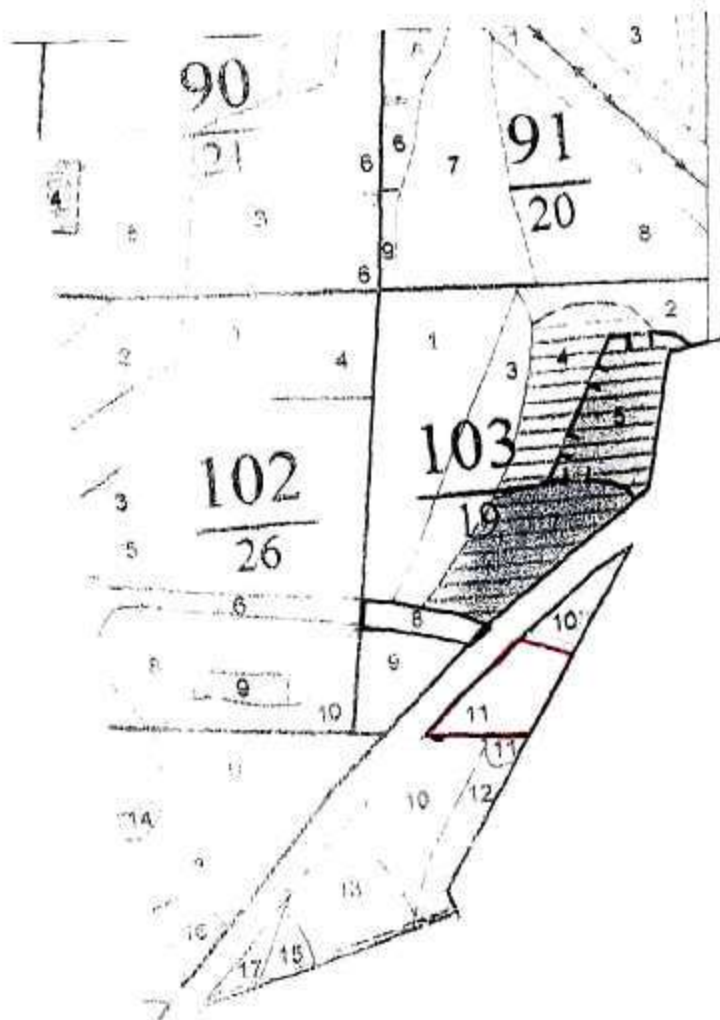

Условные обозначения:



границы выделов

№ выдела	Ленты (круговой площадки) перечета				
	№ ленты (площадки)	длина, м	ширина, м	радиус, м	площадь, га
Номера точек	Координаты		Румбы линий		Длина, м

Исполнитель работ по проведению лесопатологического обследования:

Ф.И.О. Митрохина Елена Владимировна

Подпись *Митрохина*

Дата составления документа 12.01.2018

Телефон (4872) 50-29-36

АБРИС УЧАСТКА

М 1 : 10000

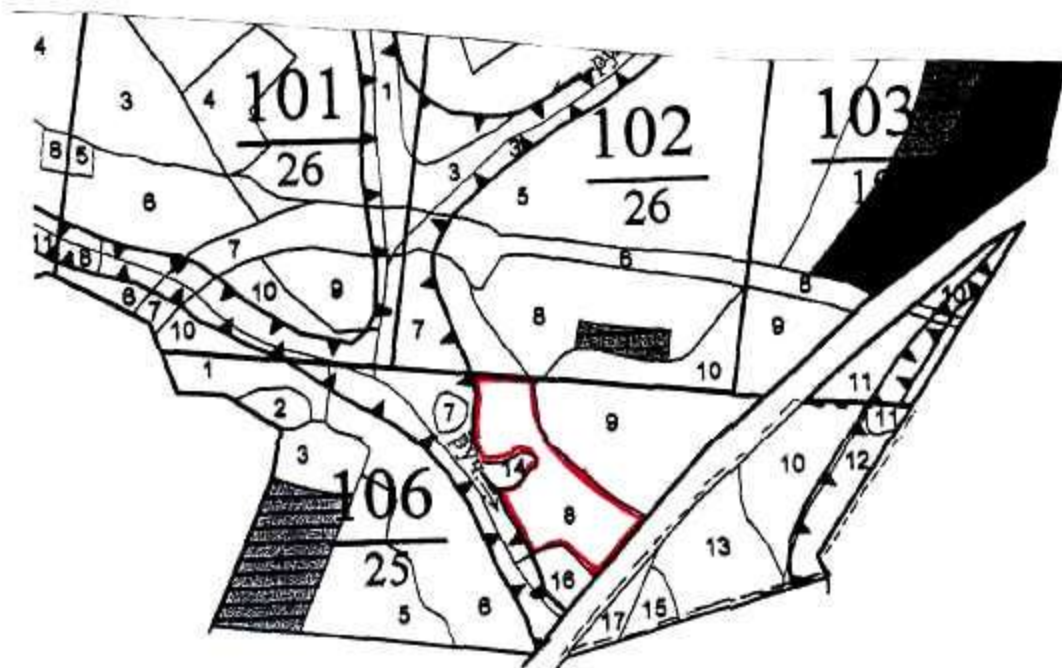

Условные обозначения:  границы выделов

№ выдела	Ленты (круговой площадки) перечета				
	№ ленты (площадки)	длина, м	ширина, м	радиус, м	площадь, га
Номера точек	Координаты		Румбы линий		Длина, м

Исполнитель работ по проведению лесопатологического обследования:

Ф.И.О. Митрохина Елена Владимировна Подпись 
 Дата составления документа 12.01.2018 Телефон (4872) 50-29-36

АБРИС УЧАСТКА

М 1 : 10000

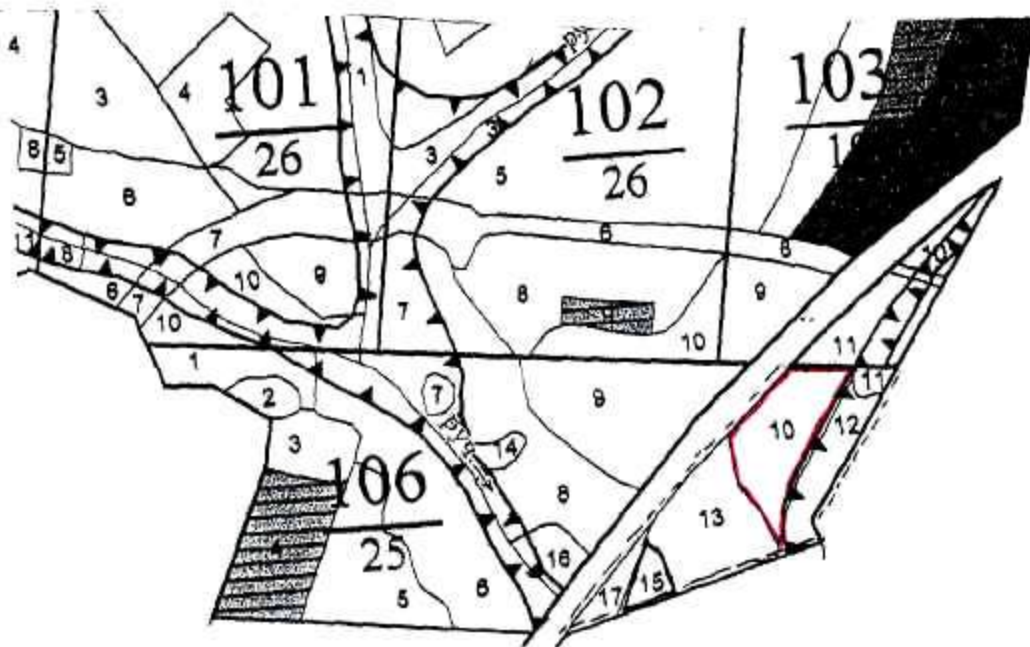

Условные обозначения:

границы выделов

N выдела	Ленты (круговой площадки) перечета				
	N ленты (площадки)	длина, м	ширина, м	радиус, м	площадь, га
Номера точек	Координаты		Румбы линии		Длина, м

Исполнитель работ по проведению лесопатологического обследования:

Ф.И.О. Митрохина Елена Владимировна Подпись *Митрохина*
 Дата составления документа 19.01.2012 Телефон (4872) 50-29-36

АБРИС УЧАСТКА

М 1 : 10000

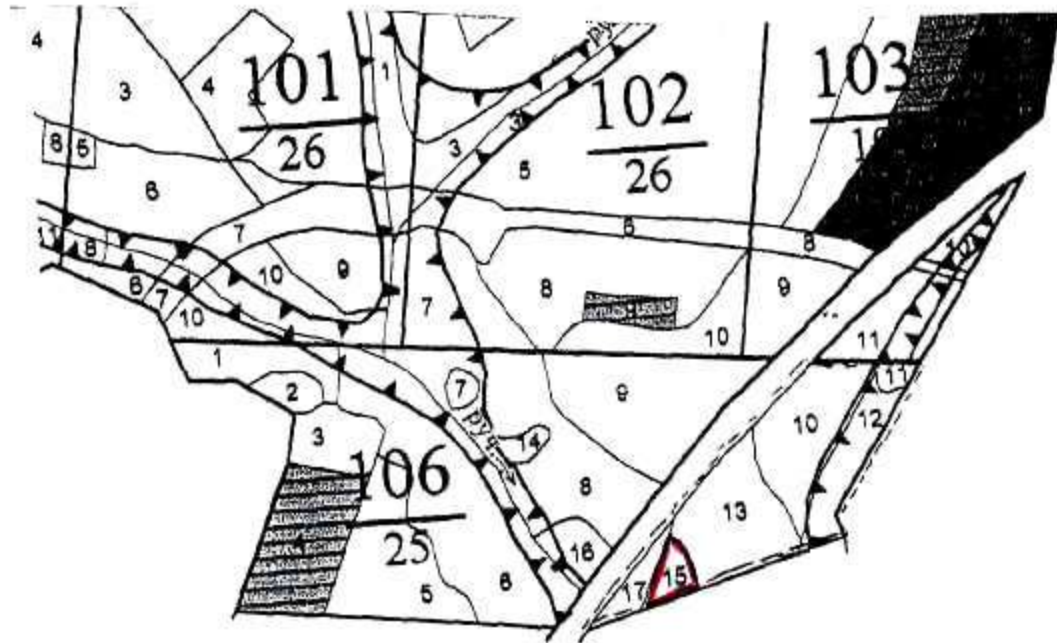

Условные обозначения:

границы выделов

N выдела	Ленты (круговой площадки) перечета				
	N ленты (площадки)	длина, м	ширина, м	радиус, м	площадь, га
Номера точек	Координаты		Румбы линий		Длина, м

Исполнитель работ по проведению лесопатологического обследования:

Ф.И.О. Митрохина Елена Владимировна Подпись *Митрохина*
 Дата составления документа 12.01.2018 Телефон (4872) 50-29-36

АБРИС УЧАСТКА

М 1 : 10000

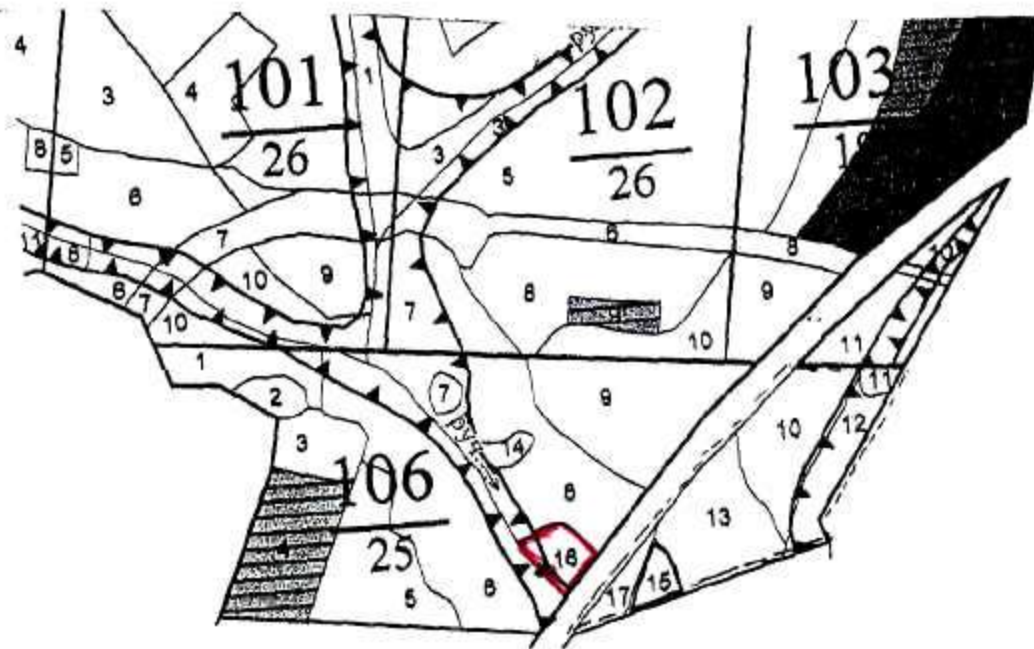

Условные обозначения:

границы выделов

N выдела	Ленты (круговой площадки) перечета				
	N ленты (площадки)	длина, м	ширина, м	радиус, м	площадь, га
Номера точек	Координаты	Румбы линий		Длина, м	

Исполнитель работ по проведению лесопатологического обследования:

Ф.И.О. Митрохина Елена Владимировна Подпись *Митрохина*
 Дата составления документа 12.01.2018 Телефон (4872) 50-29-36

АБРИС УЧАСТКА

M 1 : 10000

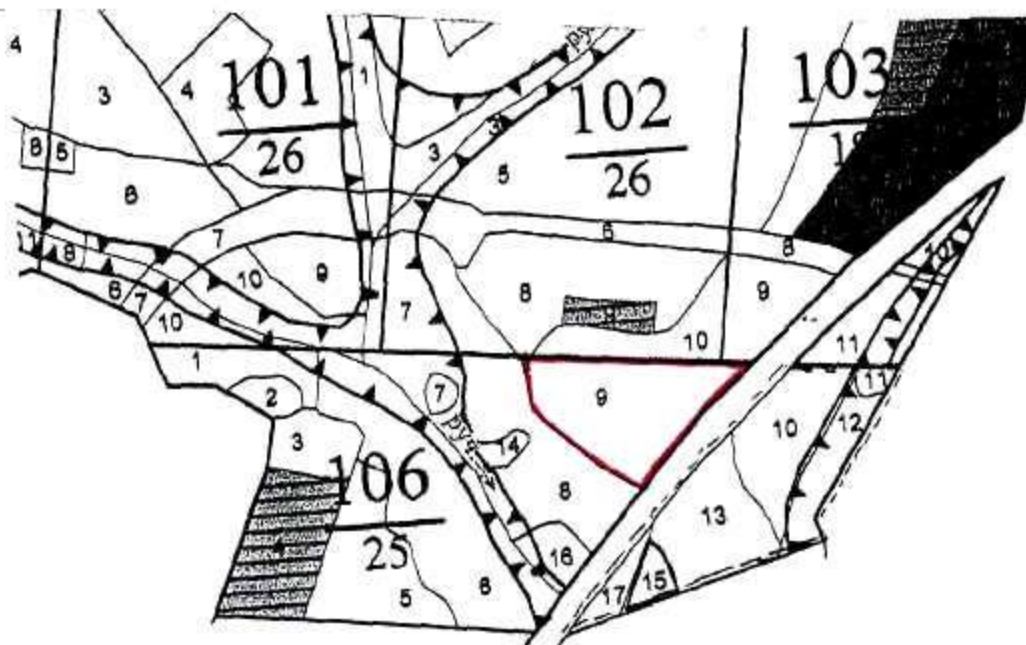

Условные обозначения:

границы выделов

N выдела	Ленты (круговые площадки) перечета				
	N ленты (площадки)	длина, м	ширина, м	радиус, м	площадь, га
Номера точек	Координаты		Румбы линий		Длина, м

Исполнитель работ по проведению лесопатологического обследования:

Ф.И.О. Митрохина Елена Владимировна Подпись *Митрохина*
 Дата составления документа 17.01.2018 Телефон (4872) 50-29-36

АБРИС УЧАСТКА

М 1 : 10000

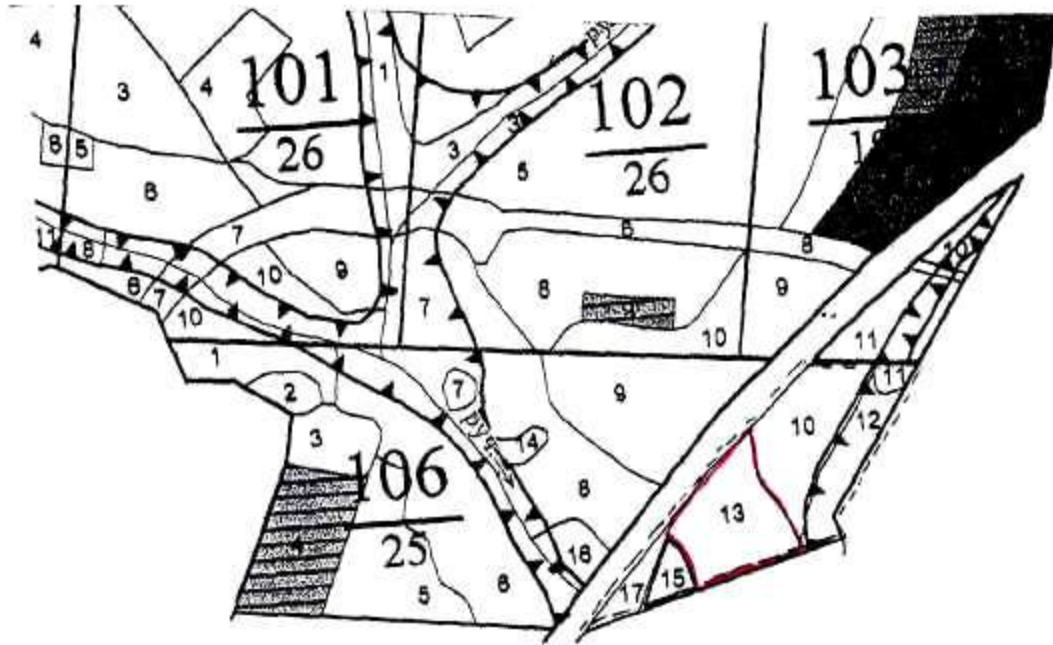

Условные обозначения:

границы выделов

№ выдела	Ленты (круговой площадки) перечета				
	№ ленты (площадки)	длина, м	ширина, м	радиус, м	площадь, га
Номера точек	Координаты		Румбы линий		Длина, м

Исполнитель работ по проведению лесопатологического обследования:

Ф.И.О. Митрохина Елена Владимировна Подпись *Митрохина*
 Дата составления документа 12.01.2018 Телефон (4872) 50-29-36

АБРИС УЧАСТКА

М 1 : 10000

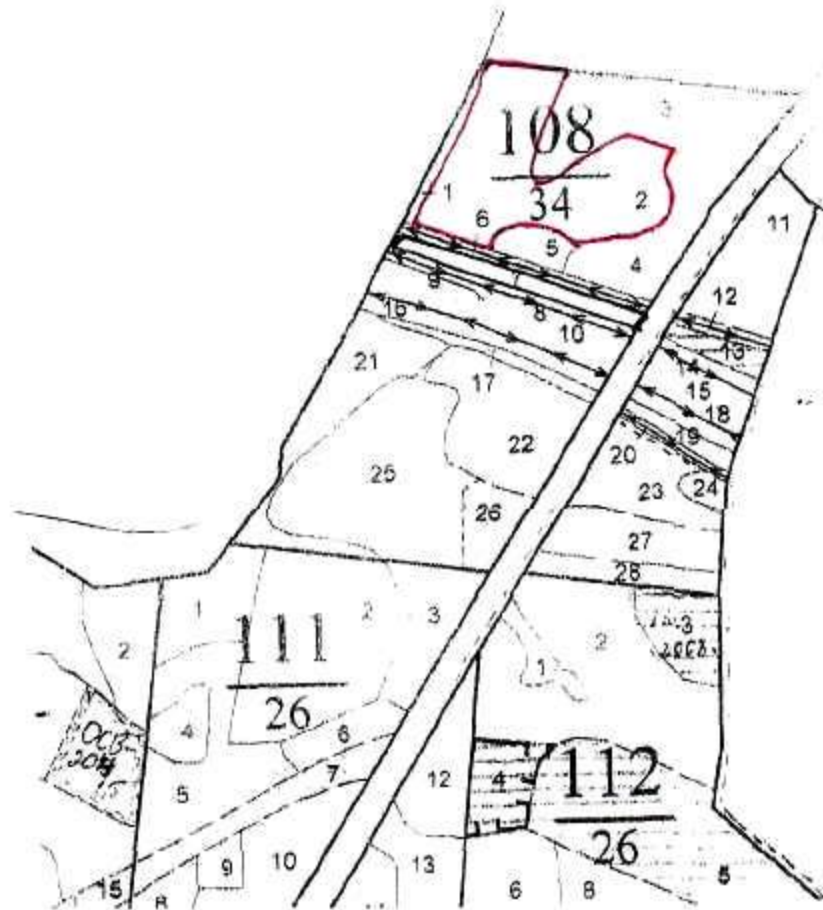

Условные обозначения:

границы выделов

№ выдела	Ленты (круговой площадки) перечета				
	№ ленты (площадки)	длина, м	ширина, м	радиус, м	площадь, га
Номера точек	Координаты		Румбы линий		Длина, м

Исполнитель работ по проведению лесопатологического обследования:

Ф.И.О. Митрохина Елена Владимировна

Подпись *Митрохина*

Дата составления документа 22.01.2018

Телефон (4872) 50-29-36

АБРИС УЧАСТКА

М 1 : 10000

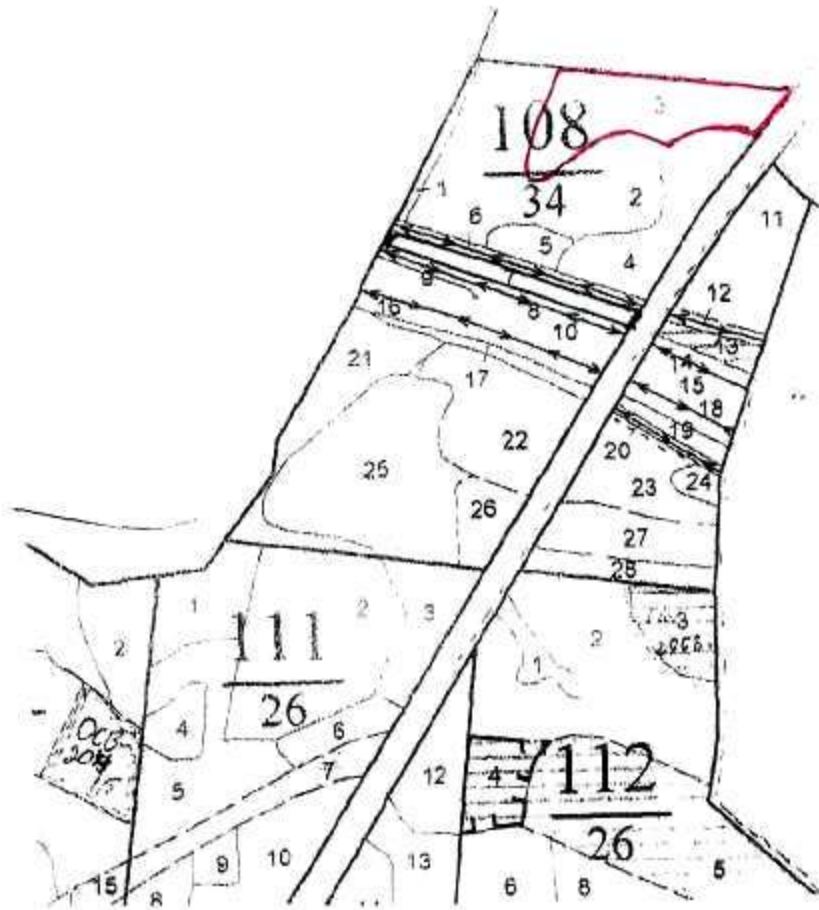

Условные обозначения:

границы выделов

№ выдела	Ленты (круговой площадки) пересчета				
	№ ленты (площадки)	длина, м	ширина, м	радиус, м	площадь, га
Номера точек	Координаты		Румбы линий		Длина, м

Исполнитель работ по проведению лесопатологического обследования:

Ф.И.О. Митрохина Елена Владимировна Подпись *Митрохина*
 Дата составления документа 22.01.2018 Телефон (4872) 50-29-36

АБРИС УЧАСТКА

М 1 : 10000

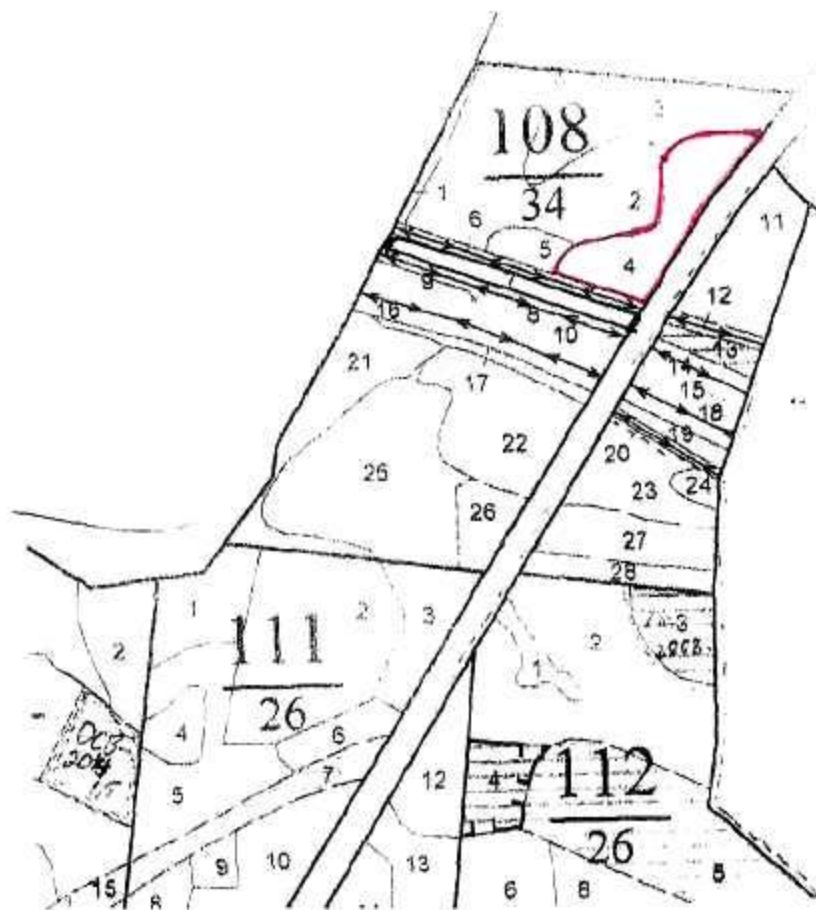

Условные обозначения:

границы выделов

№ выдела	Ленты (круговой площадки) перечета				
	№ ленты (площадки)	длина, м	ширина, м	радиус, м	площадь, га
Номера точек	Координаты		Румбы линий		Длина, м

Исполнитель работ по проведению лесопатологического обследования:

Ф.И.О. Митрохина Елена Владимировна Подпись *Митрохина*
 Дата составления документа 18.01.2018 Телефон (4872) 50-29-36

АБРИС УЧАСТКА

М 1 : 10000

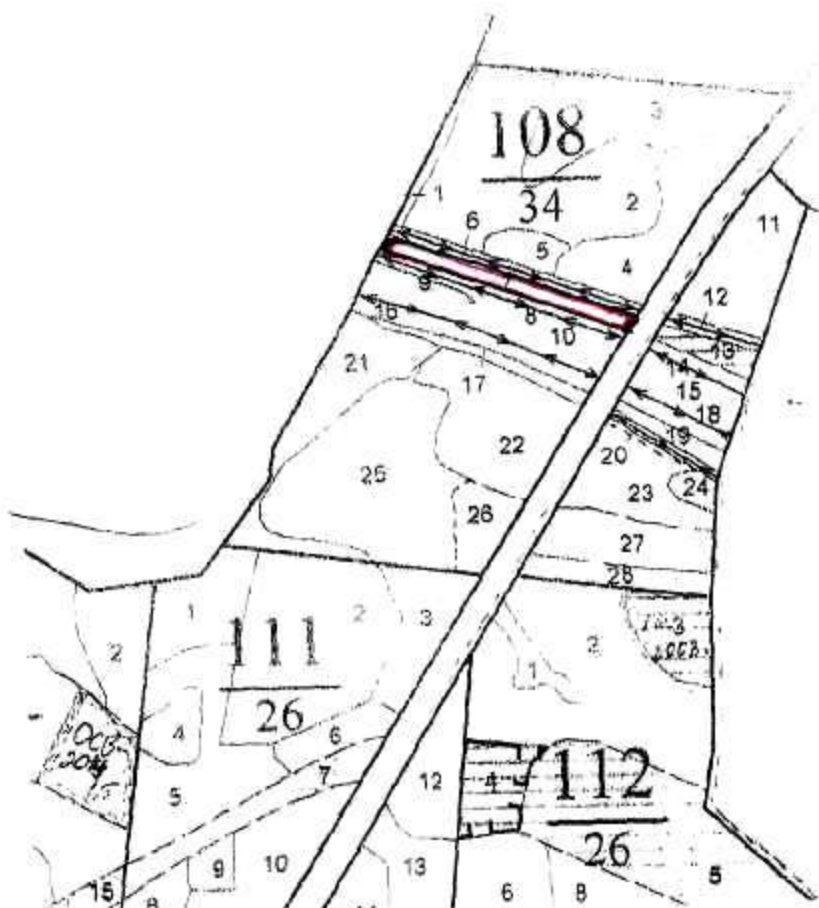

Условные обозначения:

границы выделов

N выдела	Ленты (круговой площадки) перечета				
	N ленты (площадки)	длина, м	ширина, м	радиус, м	площадь, кв
Номера точек	Координаты		Румбы линий		Длина, м

Исполнитель работ по проведению лесопатологического обследования:

Ф.И.О. Митрохина Елена Владимировна Подпись *Митрохина*
 Дата составления документа 18.01.2018 Телефон (4872) 50-29-36

АБРИС УЧАСТКА

М 1 : 10000

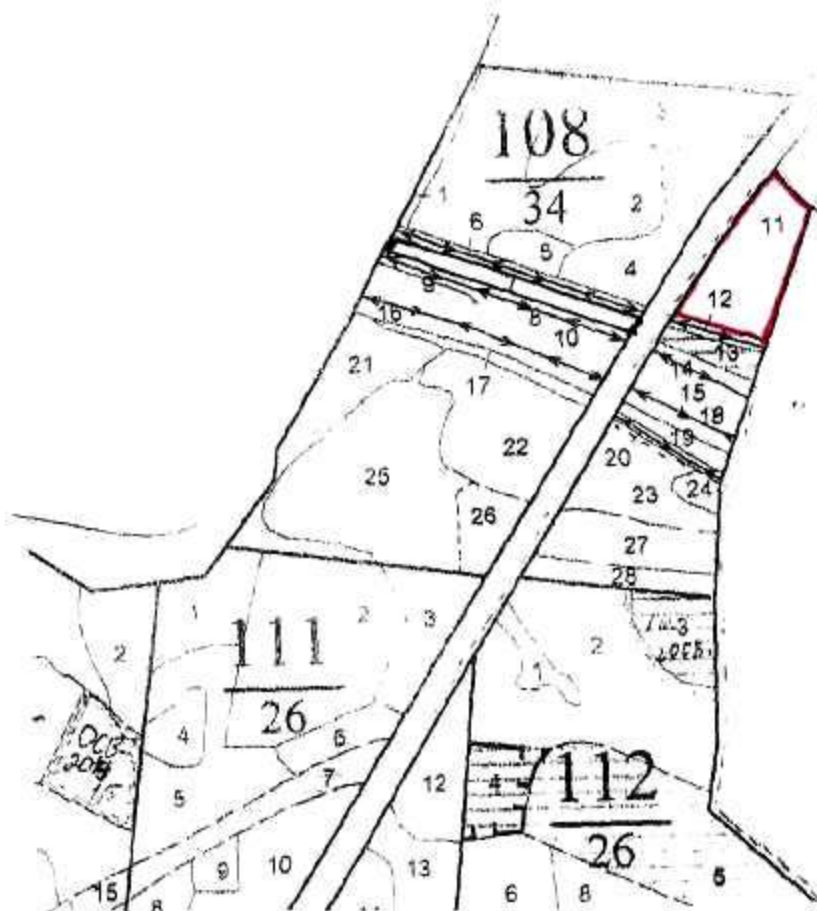

Условные обозначения:

границы выделов

N выдела	Ленты (круговой площадки) перечета				
	N ленты (площадки)	длина, м	ширина, м	радиус, м	площадь, га
Номера точек	Координаты		Румбы линий	Длина, м	

Исполнитель работ по проведению лесопатологического обследования:

Ф.И.О. Митрохина Елена Владимировна

Подпись *Митрохина*

Дата составления документа 18.01.2018

Телефон (4872) 50-29-36

АБРИС УЧАСТКА

М 1 : 10000

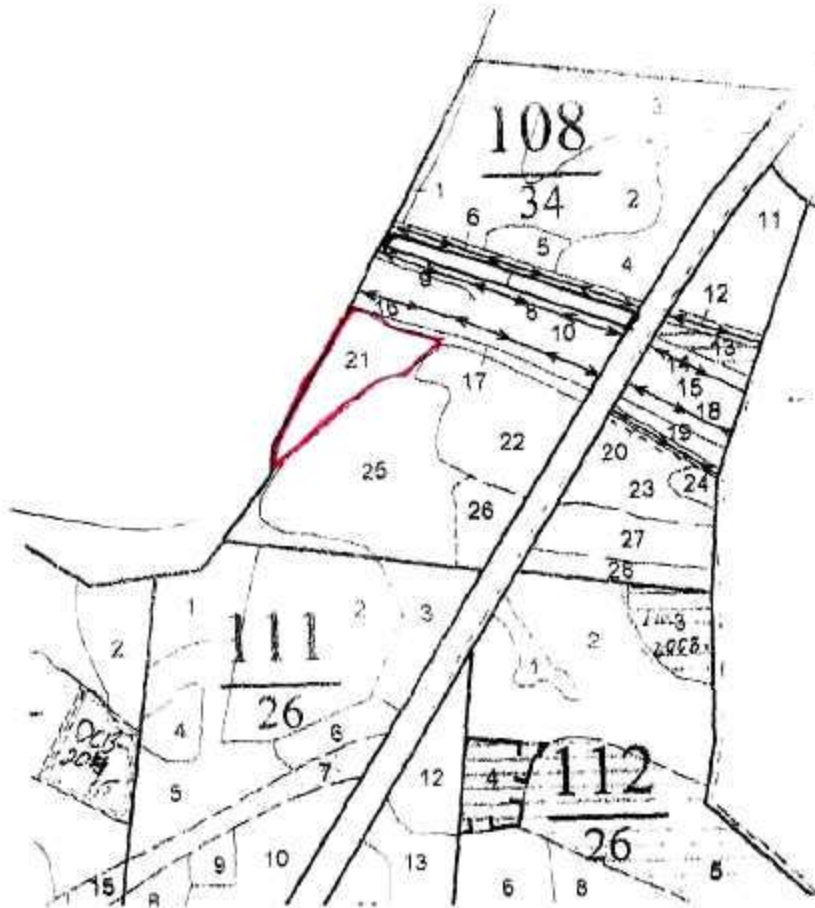

Условные обозначения:

границы выделов

N выдела	Ленты (круговой площадки / перече́та)				
	N ленты (площадки)	длина, м	ширина, м	радиус, м	площадь, га
Номера точек	Координаты		Румбы линий		Длина, м

Исполнитель работ по проведению лесопатологического обследования:

Ф.И.О. Митрохина Елена Владимировна Подпись *Митрохина*
 Дата составления документа 12.01.2017 Телефон (4872) 50-29-36

АБРИС УЧАСТКА

М 1 : 10000

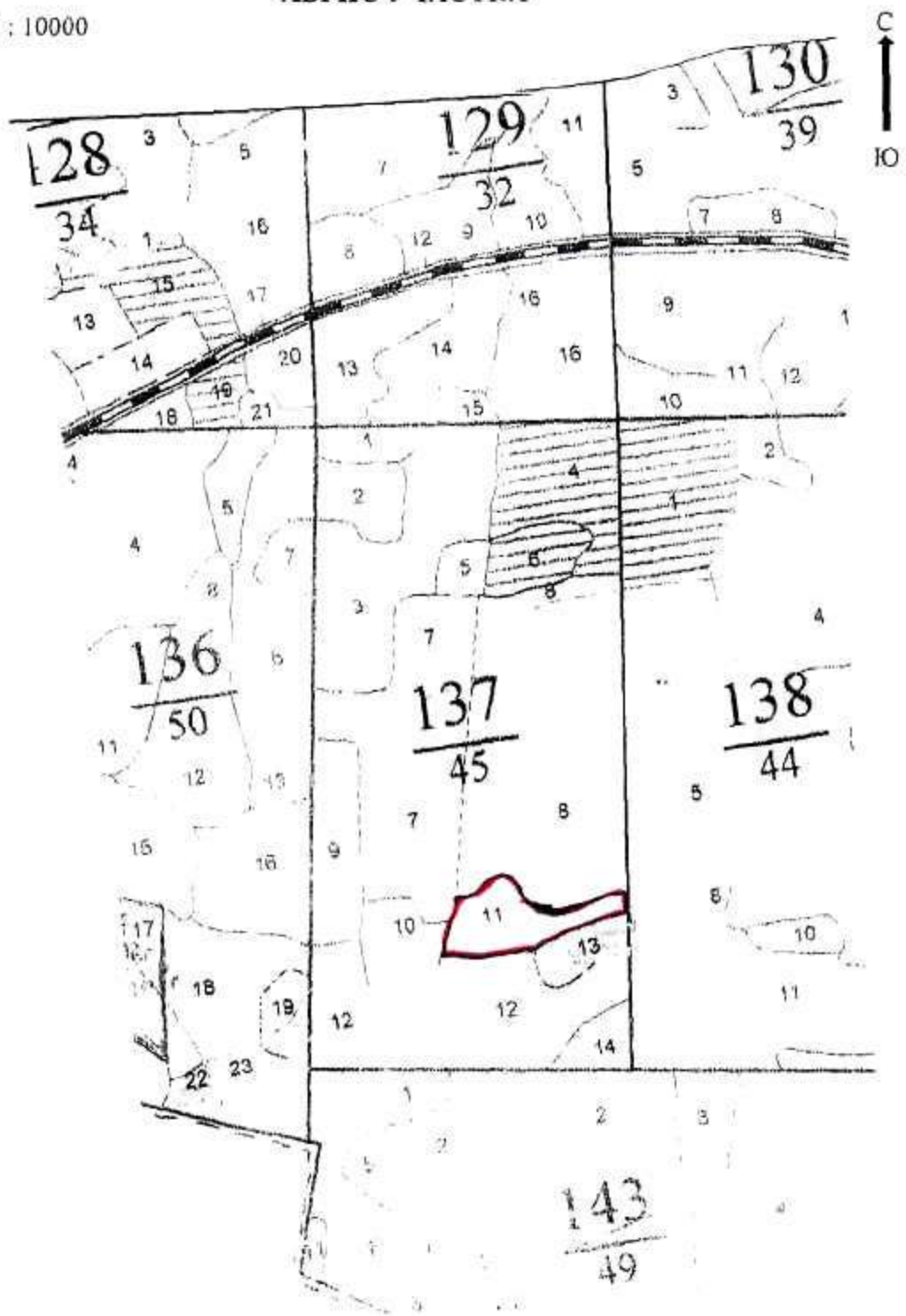

Условные обозначения:

границы выделов

N выдела	Ленты (круговой площадки) перечета				
	N ленты (площадки)	длина, м	ширина, м	радиус, м	площадь, га
Номера точек	Координаты		Румбы линий		Длина, м

Исполнитель работ по проведению лесопатологического обследования:

Ф.И.О. Митрохина Елена Владимировна Подпись *Митрохина*
 Дата составления документа 12.01.2018 Телефон (4872) 50-29-36

АБРИС УЧАСТКА

М 1 : 10000

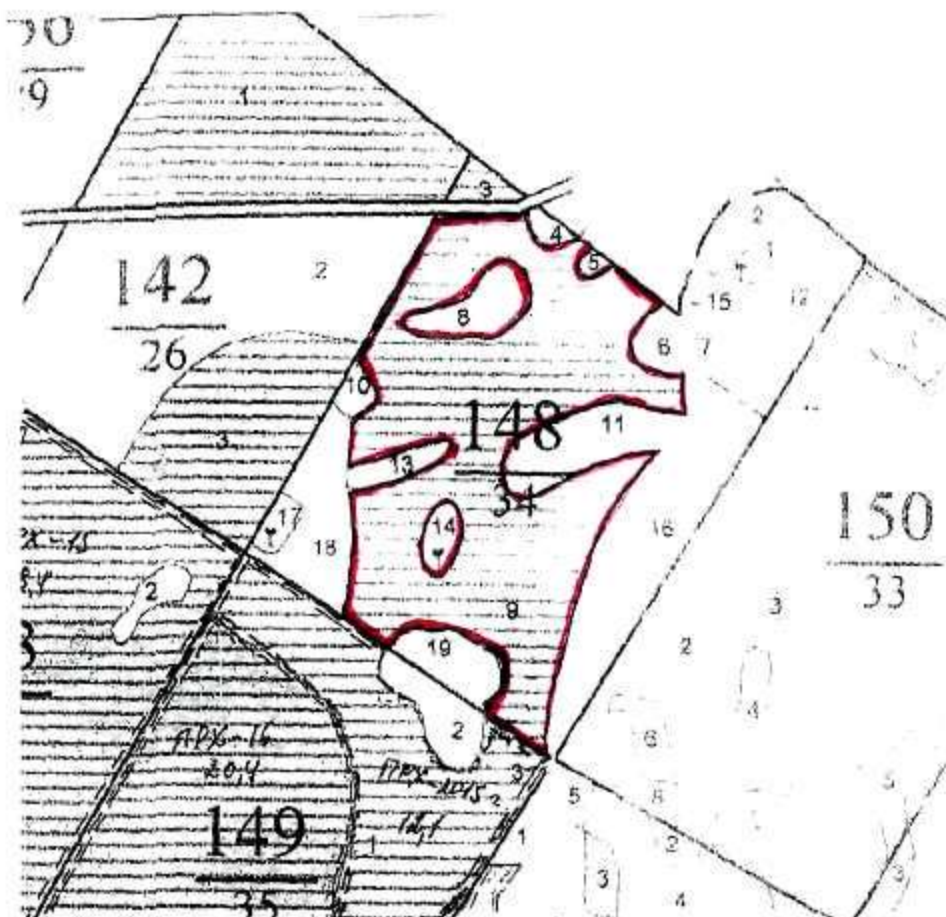

Условные обозначения:

границы выделов

N выдела	Ленты (круговой площадки) перечета				
	N ленты (площадки)	длина, м	ширина, м	радиус, м	площадь, га
Номера точек	Координаты		Румбы линий		Длина, м

Исполнитель работ по проведению лесопатологического обследования:

Ф.И.О. Митрохина Елена Владимировна

Подпись *Митрохина*

Дата составления документа 12.01.2018

Телефон (4872) 50-29-36

АБРИС УЧАСТКА

М 1 : 10000

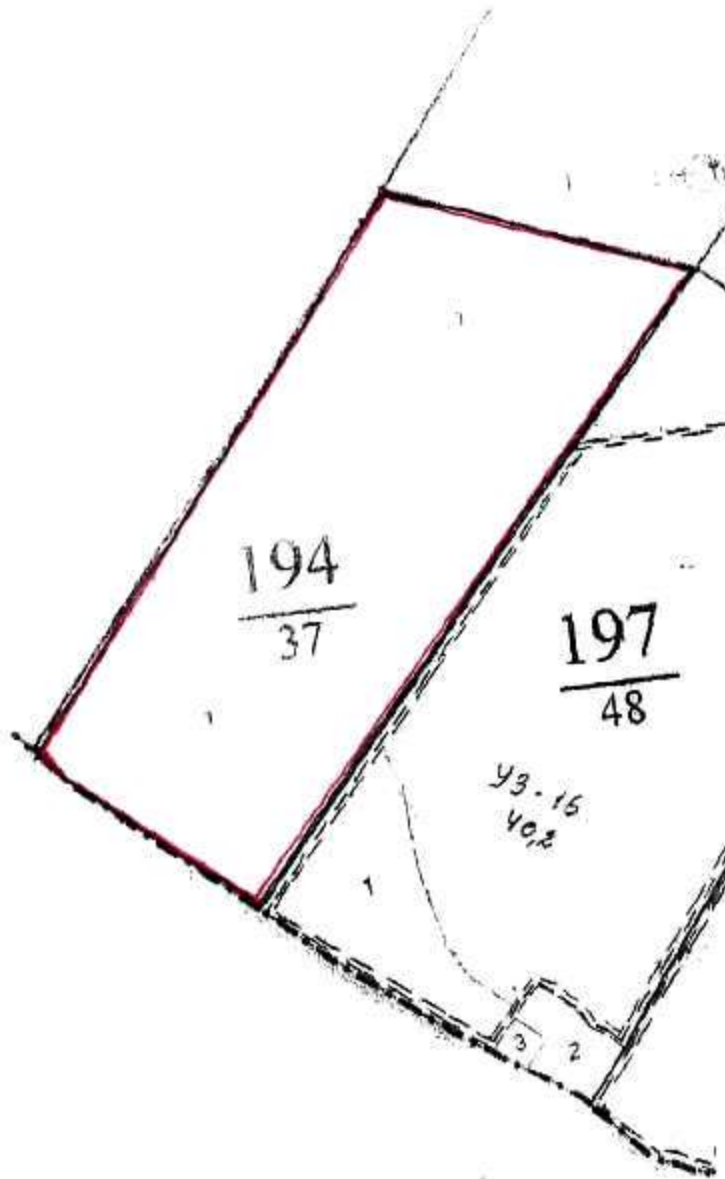

Условные обозначения:

границы выделов

N выдела	Ленты (круговой площадки) перечета				
	N ленты (площадки)	длина, м	ширина, м	радиус, м	площадь, га
Номера точек	Координаты		Румбы линий		Длина, м

Исполнитель работ по проведению лесопатологического обследования:

Ф.И.О. Митрохина Елена Владимировна

Подпись

Дата составления документа 11.01.2018

Телефон (4872) 50-29-36

АБРИС УЧАСТКА

М 1 : 10000

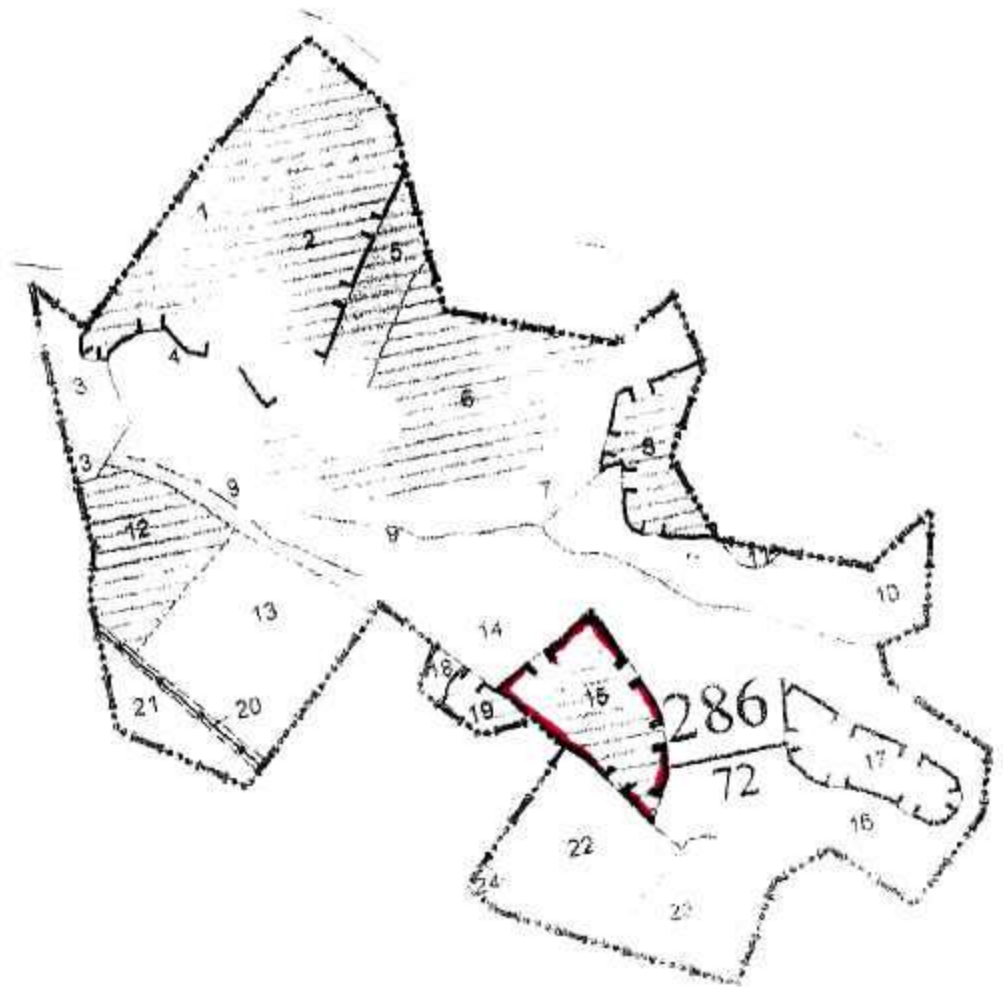

Условные обозначения:

границы выделов

№ выдела	Ленты (круговой площадки) перечета				
	№ ленты (площадки)	длина, м	ширина, м	радиус, м	площадь, га
Номера точек	Координаты		Рубежи линий		Длина, м

Исполнитель работ по проведению лесопатологического обследования:

Ф.И.О. Митрохина Елена Владимировна

Подпись *Митрохина*

Дата составления документа 12.01.2018

Телефон (4872) 50-29-36

АБРИС УЧАСТКА

М 1 : 10000

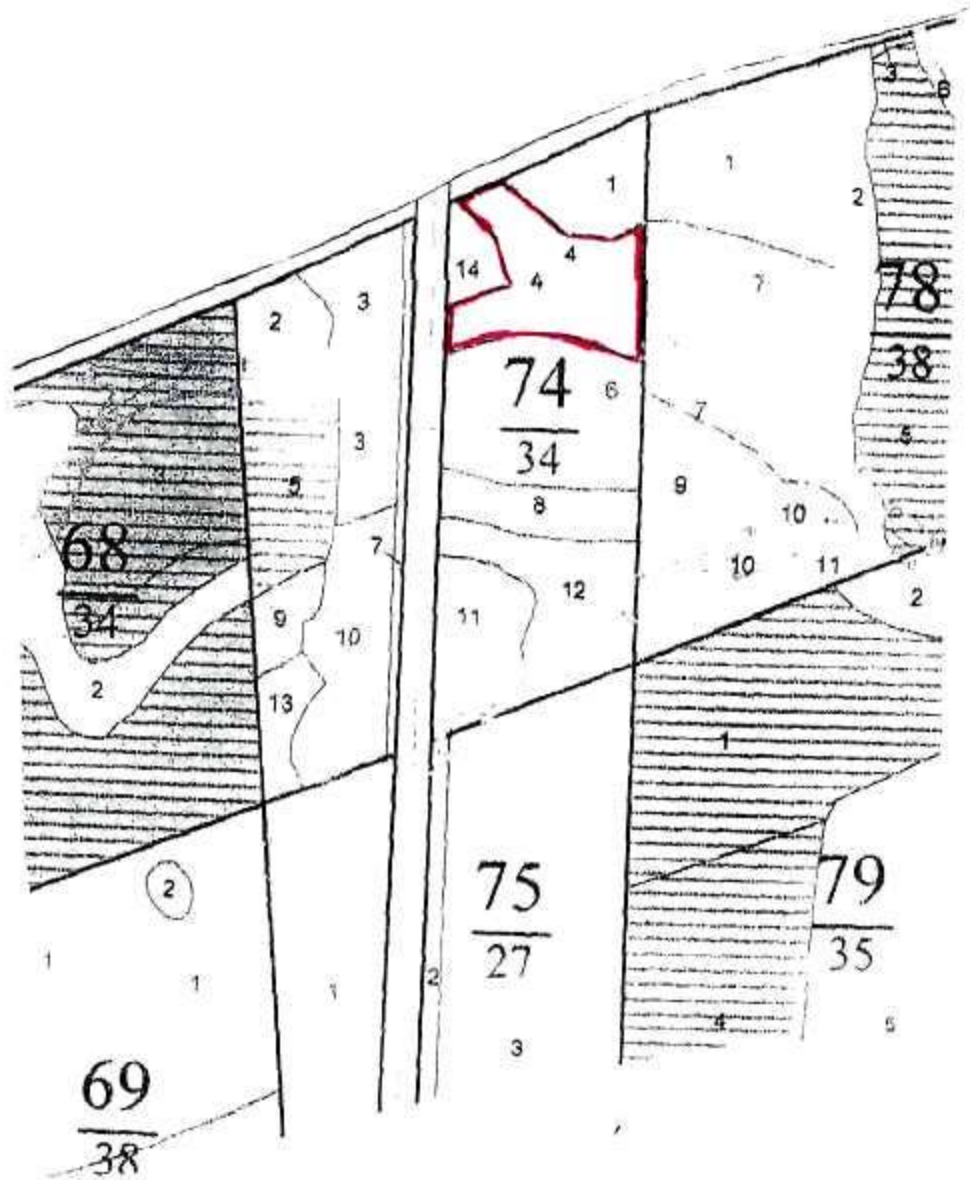

Условные обозначения:

границы выделов

N выдела	Ленты (круговой площадки) пересчета				
	N ленты (площадки)	длина, м	ширина, м	радиус, м	площадь, га
Номера точек	Координаты		Румбы линий		Длина, м

Исполнитель работ по проведению лесопатологического обследования:

Ф.И.О. Митрохина Елена Владимировна Подпись *Митрохина*
 Дата составления документа 12.01.2018 Телефон (4872) 50-29-36

АБРИС УЧАСТКА

M 1 : 10000

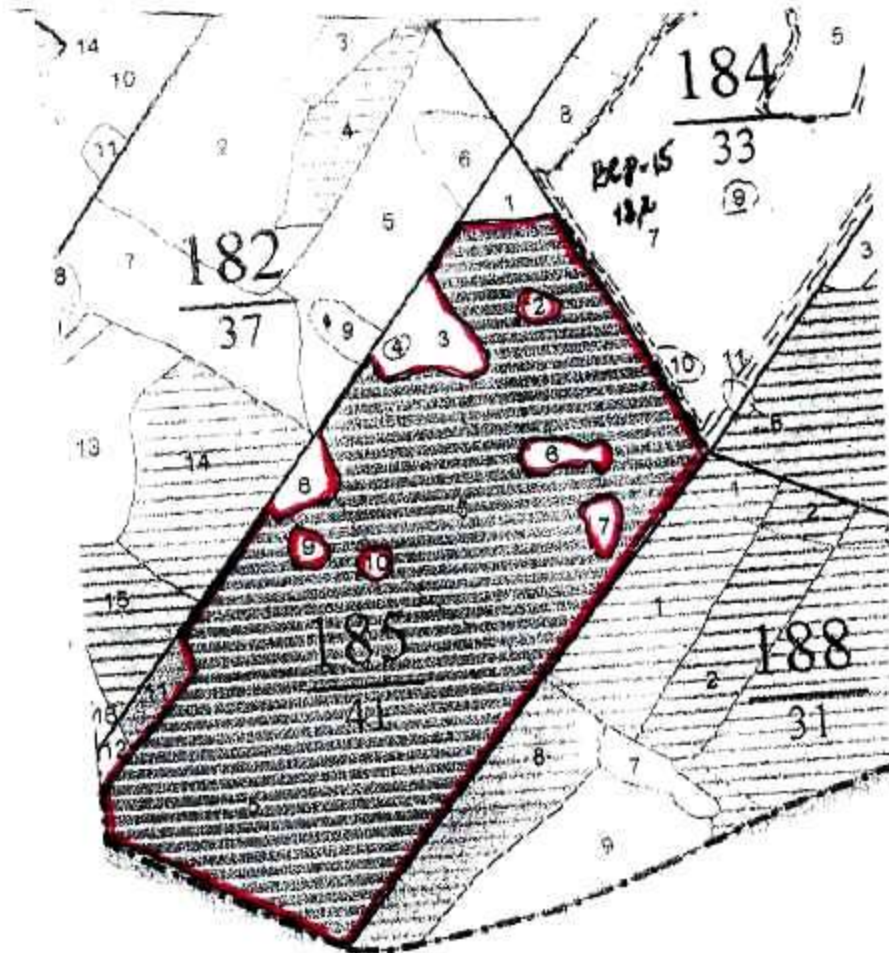

Условные обозначения:

границы выделов

N выдела	Ленты (круговой площадки) перече́та				
	N ленты (площадки)	длина, м	ширина, м	радиус, м	площадь, га
Номера точек	Координаты		Румбы линий		Длина, м

Исполнитель работ по проведению лесопатологического обследования:

Ф.И.О. Митрохина Елена Владимировна Подпись *Митрохина*
 Дата составления документа 17.01.2018 Телефон (4872) 50-29-36

АБРИС УЧАСТКА

М 1 : 10000

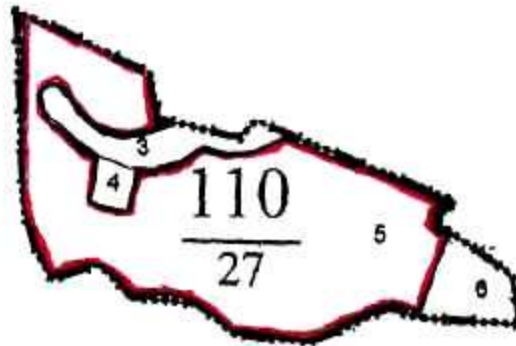

Условные обозначения:

границы выделов

N выдела	Ленты (круговой площадки) перечета				
	N ленты (площадки)	длина, м	ширина, м	радиус, м	площадь, га
Номера точек	Координаты		Румбы линий		Длина, м

Исполнитель работ по проведению лесопатологического обследования

Ф.И.О. Митрохина Елена Владимировна

Подпись *Митрохина*

Дата составления документа 12.01.2012

Телефон (4872) 50-29-36

АБРИС УЧАСТКА

М 1 : 10000

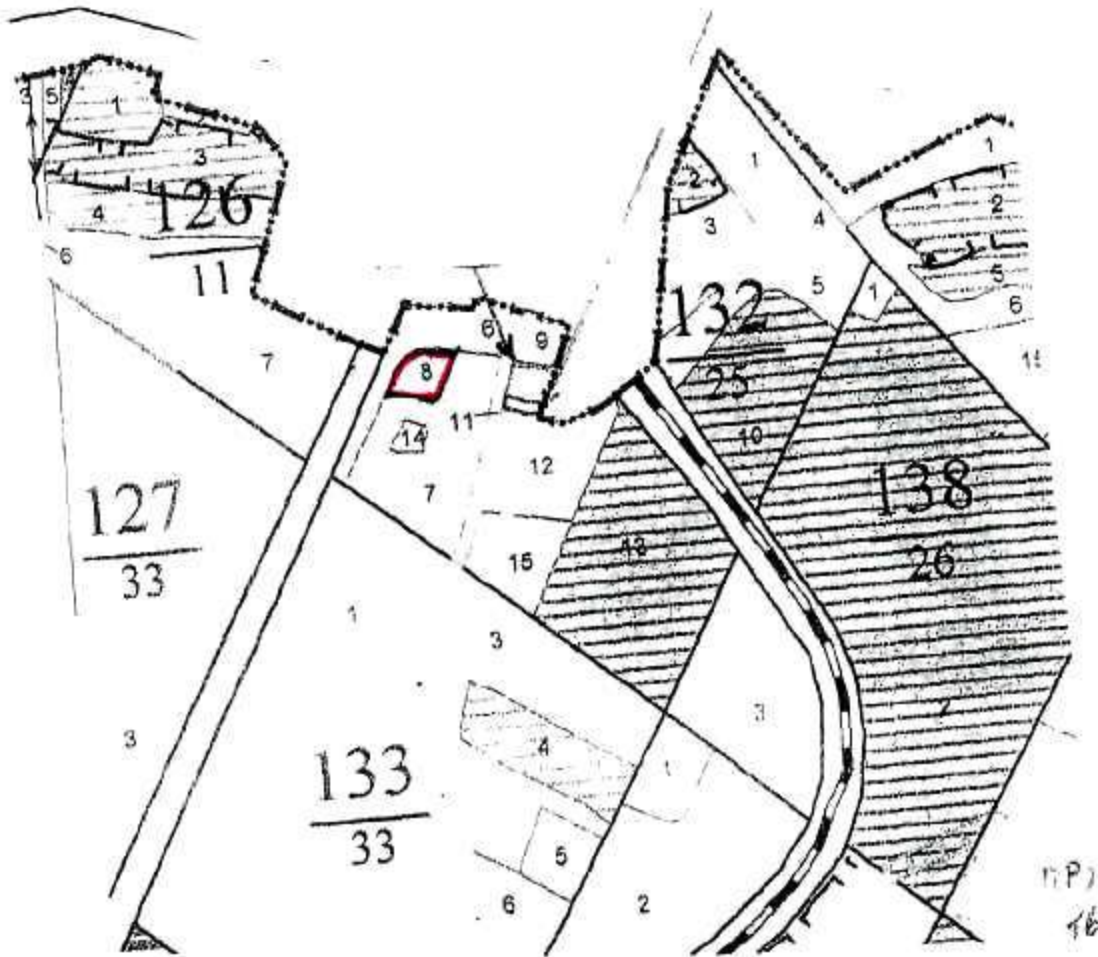

Условные обозначения:

границы выделов

N выезда	Ленты (круговой площадки) пересчета				
	N ленты (площадки)	длина, м	ширина, м	радиус, м	площадь, га
Номера точек	Координаты		Румбы линий		Длина, м

Исполнитель работ по проведению лесопатологического обследования:

Ф.И.О. Митрохина Елена Владимировна Подпись *Митрохина*
Дата составления документа 12.01.2018 Телефон (4872) 50-29-36

АБРИС УЧАСТКА

М 1 : 10000

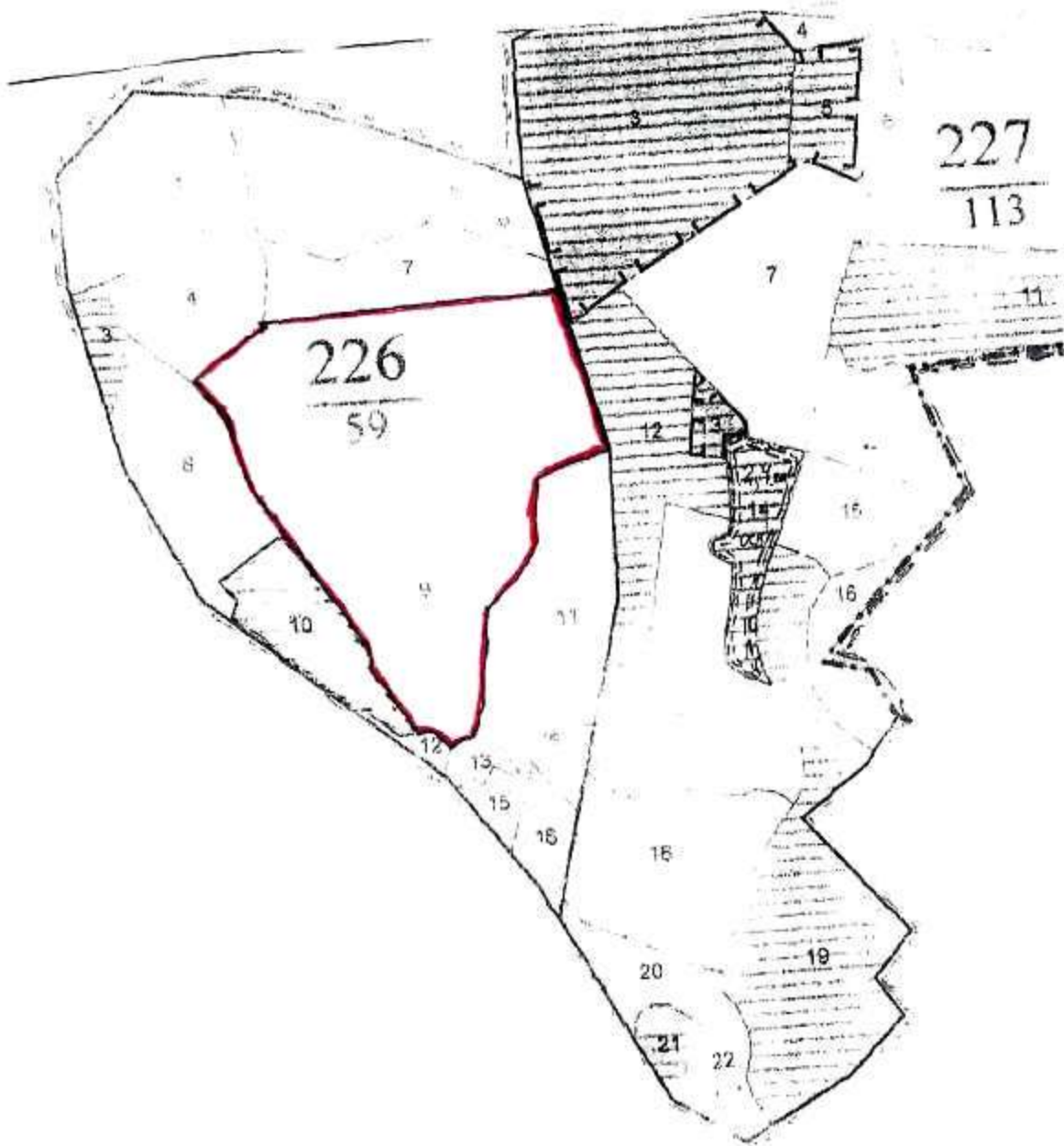

Условные обозначения:

границы выделов

№ выдела	Ленты (круговой площадки) перечета				
	№ ленты (площадки)	длина, м	ширина, м	радиус, м	площадь, га
Номера точек	Координаты		Румбы линий		Длина, м

Исполнитель работ по проведению лесопатологического обследования:

Ф.И.О. Митрохина Елена Владимировна

Подпись *Митрохина*

Дата составления документа 17.01.2018

Телефон (4872) 50-29-36

АБРИС УЧАСТКА

М 1 : 10000

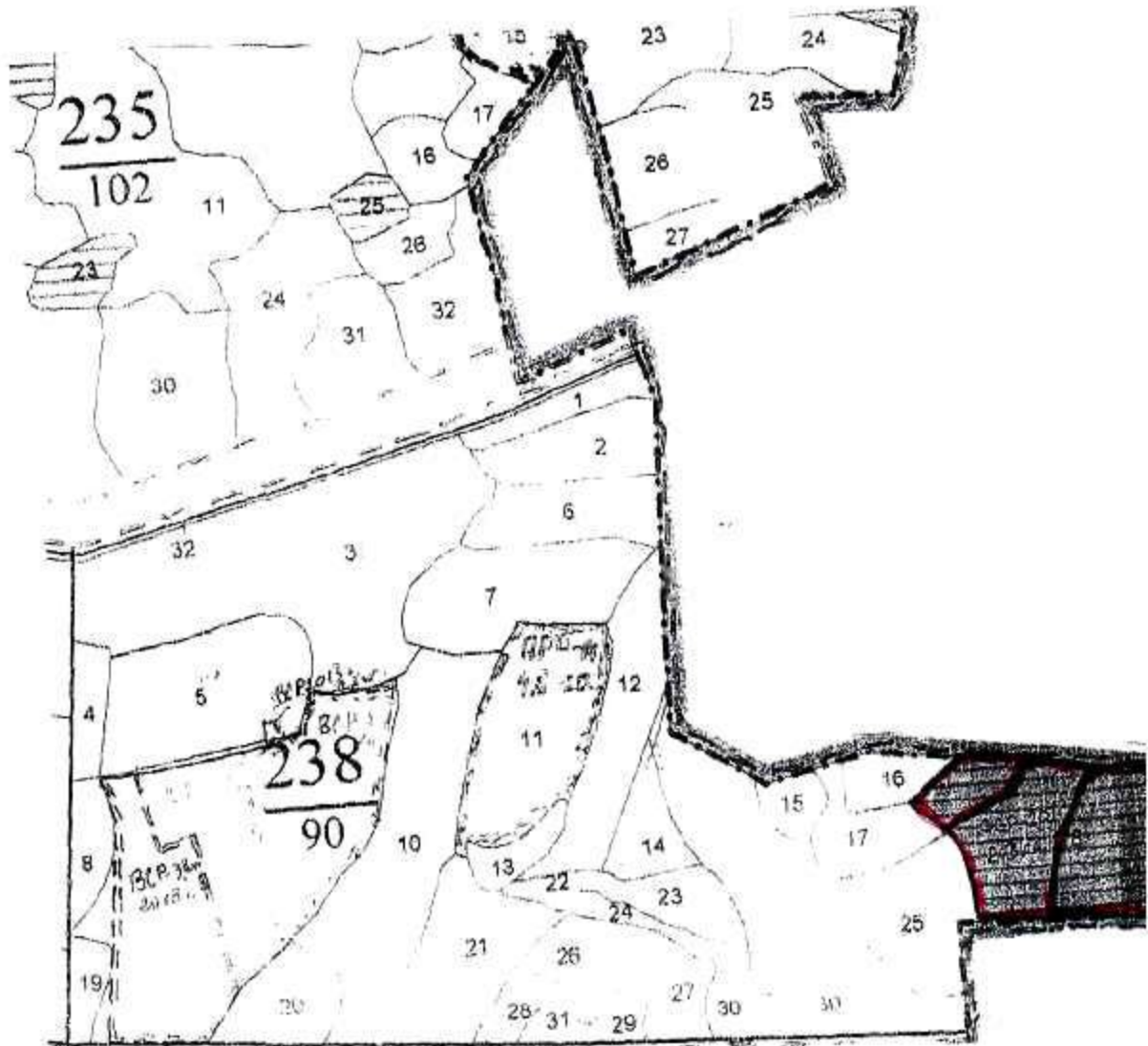

Условные обозначения:

границы выделов

N выдела	Ленты (круговой площадки) перечета				
	N ленты (площадки)	длина, м	ширина, м	радиус, м	площадь, га
Номера точек	Координаты		Рубежи линий		Длина, м

Исполнитель работ по проведению лесопатологического обследования:

Ф.И.О. Митрохина Елена Владимировна Подпись *Митрохина*
 Дата составления документа 12.01.2018 Телефон (4872) 50-29-36

Таксационное описание

Гу То "Тульское л-во" Ленинское уч. л-во Красноворотская дача

ЛЕСОПАРКОВЫЕ ЗОНЫ

Квартал: 124

Вид:	Площадь:	Состав, подрост, подлесок, мд:	Ял е о р у с а е е га р л а:	В о з а с а т а:	Д и л к г б:	Тип о л а:	П л е с а:	К л:	Запас на выдана, м3	Хозяйственные распоряжения

ПРОХ. РУБ. 2 ОЧ.
20%

1 1,2 5ЛПЗОС1Б1Д+ДН 1 ЛПП 55 22 20 6 2 2 ДКЛСН , 8 350 420 210 2
+КЛ 23 ОС 25 28 Д2 126 3
Б 25 28 42 2
Д 53 17 18 42 2

подлесок: КУЛ РЕДКИЙ
культуры-57 г., состояние ПОГИБШИЕ, ЗАГЛУШЕНИЕ ЛИСТВЕННЫМИ
повреждение болезнями ЛЕСА, ОСИНА, СИЛЬНАЯ СТЕПЕНЬ ПОВР., ТРУТОВИК ЛОЖЬИ ОСИНОВ.

2 , 3 6ЛПЗОС2ДН 1 ЛПП 60 23 24 6 2 2 ДКЛСН , 7 340 102 61 2
24 ОС 26 28 Д2 126 3
ДН 25 36 42 2

подлесок: ЛШ КУЛ СРЕДНИЙ

ДОБРОВ. - ВЫБ. Р.
15%

3 3,0 4ВЗОС1ЛП2ДН+КЛ 1 В 85 28 36 9 4 1 ДКЛСН , 7 240 720 288 2
27 ОС 27 32 Д2 216 4
ЛПП 26 26 72 2
ДН 26 52 144 2

подлесок: ЛШ КУЛ РЕДКИЙ
повреждение болезнями ЛЕСА, ОСИНА, СИЛЬНАЯ СТЕПЕНЬ ПОВР., ТРУТОВИК ЛОЖЬИ ОСИНОВ.
СОСТАВ НЕОДНОРОДНЫЙ

ПРОХ. РУБ. 2 ОЧ.
20%

4 , 5 4БЗЛП1ОС1Д1КЛ 1 Б 55 25 25 6 2 1 ДКЛСН , 8 240 120 48 2
24 ЛПП 24 24 Д2 36 2
ОС 25 28 12 3
Д 54 19 20 12 2
КЛ 20 22 12 2

подлесок: ЛШ КУЛ СРЕДНИЙ
культуры-58 г., состояние ПОГИБШИЕ, ЗАГЛУШЕНИЕ ЛИСТВЕННЫМИ
повреждение болезнями ЛЕСА, ОСИНА, СИЛЬНАЯ СТЕПЕНЬ ПОВР., ТРУТОВИК ЛОЖЬИ ОСИНОВ.
СОСТАВ НЕОДНОРОДНЫЙ

ПРОРЕЖИВ. 1 ОЧ.
15%

5 2,0 лесные культуры 3ДЗБЗОС2ЛП+КЛ 1 Д 54 17 18 3 2 2 ДКЛСН , 7 250 500 150 1
22 Б 25 26 Д2 150 2
ОС 25 28 100 3
ЛПП 23 22 100 2

подлесок: КУЛ ЛШ РЕДКИЙ
повреждение болезнями ЛЕСА, ОСИНА, СИЛЬНАЯ СТЕПЕНЬ ПОВР., ТРУТОВИК ЛОЖЬИ ОСИНОВ.
СОСТАВ НЕОДНОРОДНЫЙ.

ПРОРЕЖИВ. 1 ОЧ.
15%

6 2,8 лесные культуры 5Л1КЛ2Б1ОС1ЛП 1 Л 55 19 24 3 2 1 ДКЛСН , 7 250 700 350 1
+ДН 22 КЛ 19 22 Д2 70 2
Б 27 28 140 2
ОС 26 32 70 4
ЛПП 23 24 70 2

подлесок: ЛШ КУЛ СРЕДНИЙ
повреждение болезнями ЛЕСА, ОСИНА, СИЛЬНАЯ СТЕПЕНЬ ПОВР., ТРУТОВИК ЛОЖЬИ ОСИНОВ.
СОСТАВ НЕОДНОРОДНЫЙ

7 , 9 ДОРОГА С ИСКУС. ПОКРЫТ. ОБЩЕГО ПОЛЬЗОВАНИЯ, АСФАЛЬТОВЕГОННАЯ, ширина 10,0 м, ширина проезжей части 6,0 м, протяженность 0,9 км,

КОПИЯ
ВЕРНА

индекс по 0/3
мса Соурида Яд
Соур

Таксационное описание

г. Тульская д-во Ленинское уч. д-во Ленинская дача
ПРОТИВООЗОННЫЕ ЛЕСА

Квартал: 30

Н в:	Пло:	Состав:	Э и:	В:	Д:	К:	Г:	Б:	Тип:	П:	Запас:	К:	Запас:	на:	м3	Хозяйственные:
О:	М:	Я:	Р:	С:	И:	Л:	Л:	О:	леса:	О:	леса:	л:	л:	л:	л:	распоряжения
Д:	г:	рельеф,	У:	С:	М:	В:	Н:	И:	тип:	Н:	На:	В:	Т:	Ч:	О:	Ре:
Р:	а:	особенности	С:	О:	Т:	З:	У:	С:	лесор.	О:	га:	Общий:	по:	в:	Сухо:	дер:
а:		выделя	Н:	Т:	Р:	Р:	Т:	Т:	услов.	Т:	а:	на:	сост:	з:	Стоя:	дин:
			н:	т:	р:	р:	т:	т:	а:	а:	выдел:	пород:	р:	а:	Ли:	Общий:
			т:	а:	р:	р:	т:	т:	а:	а:	выдел:	пород:	р:	а:	к:	вид:

1 1,7 5Б4ОС1ЛИП 1 Б 40 20 16 4 2 1 ДКЛСН ,9 190 323 162 2 2 17 ПРОРЕЖИВ. 2 ОЧ.
19 ОС лип 129 3 30%

подлесок: лип КУЛ СРЕДНИЙ
повреждение ВОЛЕЗНЫМИ ЛЕСА, ОСИНА, СРЕДНЯЯ СТЕПЕНЬ ПОВР., ТРУТОВИК ЛОЖНЫЙ ОСИНОВ,
СОСТАВ НЕОДНОРОДНЫЙ

2 3,5 10Б+ЛИП+ОС+ИВ 1 В 30 16 14 3 2 1 ДКЛСН ,9 140 490 490 2 2 ПРОРЕЖИВ. 2 ОЧ.
30%

подлесок: лип КУЛ СРЕДНИЙ

3 ,4 5Б3ОС2ЛИП 1 Б 70 26 28 7 3 1 ДКЛСН ,7 220 88 44 2 2
25 ОС лип 26 4 26
21 18 18 2

подлесок: КУЛ РЕДКИЙ
повреждение ВОЛЕЗНЫМИ ЛЕСА, ОСИНА, СИЛЬНАЯ СТЕПЕНЬ ПОВР., ТРУТОВИК ЛОЖНЫЙ ОСИНОВ,
СОСТАВ НЕОДНОРОДНЫЙ, В ВЫДЕЛЕ ОБРАТ

4 1,3 10Б+ЛИП 1 В 70 26 26 7 3 1 ДКЛСН ,8 260 338 338 2 2

подлесок: лип ЛИП КУЛ СРЕДНИЙ

5 ,5 СЕНОКОС

6 5,2 5ОС4Б1ЛИП 1 ОС 40 18 16 4 2 2 ДКЛСН ,9 230 1196 598 3 3
18 Б 18 16 16 1196 478 2
16 14 120 2

ПРОХ. РУБ. 3 ОЧ.
30%

подлесок: лип КУЛ СРЕДНИЙ
повреждение ВОЛЕЗНЫМИ ЛЕСА, ОСИНА, СРЕДНЯЯ СТЕПЕНЬ ПОВР., ТРУТОВИК ЛОЖНЫЙ ОСИНОВ,
СОСТАВ НЕОДНОРОДНЫЙ

7 4,1 5ЛИП2ОС2Б1ДН 1 ЛИП 75 26 28 8 4 1 ДКЛСН ,6 330 1353 676 2 62 ДОБРОВ. - ВЫБ. Р.
26 ОС Б 27 36 271 4
ДН 26 36 135 2

подлесок: лип КУЛ ЧР СРЕДНИЙ
повреждение ВОЛЕЗНЫМИ ЛЕСА, ОСИНА, СИЛЬНАЯ СТЕПЕНЬ ПОВР., ТРУТОВИК ЛОЖНЫЙ ОСИНОВ,
СОСТАВ НЕОДНОРОДНЫЙ, В ВЫДЕЛЕ ОБРАТ

9 ,9 10Б 1 В 30 16 14 3 2 1 ДКЛСН ,9 140 126 126 2 2 ПРОРЕЖИВ. 2 ОЧ.
30%

подлесок: лип КУЛ СРЕДНИЙ

10 1,1 8Б2ЛИП+ОС+ИВ 1 Б 25 15 14 3 2 1 ДКЛСН ,9 130 143 114 2 2 ПРОРЕЖИВ. 2 ОЧ.
15 лип 13 12 29 2 30%

подлесок: лип КУЛ СРЕДНИЙ

11 ,2 ПРОСЕКИ КВАРТАЛЬНЫЕ
ширина 4,0 м, протяженность 0,5 км, ЗАРОСШИЕ

12 ,1 ПРОСЕКИ КВАРТАЛЬНЫЕ



инженер по о/з
мса Скуригин Я.М.
Скуф

Таксационное описание

ГУ ТО "Тульское л-во" Ленинское уч. л-во Ленинская дача
ПРОТИВОЭРОЗИОННЫЕ ЛЕСА

Квартал: 41

Вид	Площадь	Состав	Этаж	Возраст	Д	К	Г	Б	Тип	П	Запас	Сыраст.	К	Запас	на выделе	м3	Хозяйственные	распоряжения
Омшадль	подлесок	Я: л е о в : и л р о : с з м а р : у м а р : с т : н : т : а р р т	1 ЛПБ	85	26	30	9	4	2	ДКЛСН	,6	330	528	264	2	16	ДОБРОВ. - БЫВ. Р.	
МД	почва	Р: е с з м а р : у м а р : с т : н : т : а р р т	26 Б	27	36					Д2			106	2		15%		
РД	рельеф	С: е о о т : 9 3 е р р т	ОС	27	36								53	4				
РД	особенности	Т: а р р т	ДН	26	44								105	2				
РД	выдела	Т: а р р т	ДН	26	44								105	2				

ДОБРОВ. - БЫВ. Р.

16

1 1,6 5ЛПБ2В1ОС2ДН+Я 1 ЛПБ 85 26 30 9 4 2 ДКЛСН ,6 330 528 264 2
26 Б ОС Д2
ДН
ДН
подлесок: ЛЩ КУЛ СРЕДНИЙ
повреждение ВОЛЕЗНЕМЫ ЛЕСА, ОСИНА, СИЛЬНАЯ СТЕПЕНЬ ПОВР., ТРУТОВИК ЛОЖНЫЙ ОСИНОВ,
СОСТАВ НЕОДНОРОДНЫЙ

ДОБРОВ. - БЫВ. Р.

7

2 1,4 6ЛПБ2В1ОС1ДН 1 ЛПБ 85 26 28 9 4 2 ДКЛСН ,7 370 518 311 2
27 Б ОС Д2
ДН
ДН
подлесок: ЛЩ КУЛ СРЕДНИЙ
повреждение ВОЛЕЗНЕМЫ ЛЕСА, ОСИНА, СИЛЬНАЯ СТЕПЕНЬ ПОВР., ТРУТОВИК ЛОЖНЫЙ ОСИНОВ.

ДОБРОВ. - БЫВ. Р.

7

3 ,3 9В1ОС+Д 1 Б 75 27 28 В 4 1 ДКЛСН ,7 240 72 65 2
27 ОС Д2
подлесок: ЛЩ КУЛ СРЕДНИЙ
повреждение ВОЛЕЗНЕМЫ ЛЕСА, ОСИНА, СИЛЬНАЯ СТЕПЕНЬ ПОВР., ТРУТОВИК ЛОЖНЫЙ ОСИНОВ.

РАСЧИСТКА

2

4 1,2 ЛЭП ширина 80,0 м, протяженность 0,2 км, заросшие

РАСЧИСТКА

2

5 2,0 ЛЭП ширина 80,0 м, протяженность 0,3 км, заросшие

РАСЧИСТКА

2

6 ,3 5Б2ОС2ЛПБ1ДН 1 В 70 27 36 7 3 1 ДКЛСН ,7 210 63 31 2
24 ОС Д2
ЛПБ
ДН
90 23 44

подлесок: ЛЩ КУЛ СРЕДНИЙ
повреждение ВОЛЕЗНЕМЫ ЛЕСА, ОСИНА, СИЛЬНАЯ СТЕПЕНЬ ПОВР., ТРУТОВИК ЛОЖНЫЙ ОСИНОВ,
СОСТАВ НЕОДНОРОДНЫЙ, ПОЛНОТА НЕРАВНОМЕРНАЯ, НАСАЖДЕНИЕ РАЗНОВОЗРАСТНОЕ

РАСЧИСТКА

2

7 1,2 лесные культуры 5Б2ОС1В1ЛПБ1ИП 1 Б 35 16 18 2 1 1А БДУВ ,7 230 276 138
17 ОС С2
ЛПБ
ЛПБ
ЛВ

подлесок: ЛЩ КУЛ РЕДКОМ
СОСТАВ НЕОДНОРОДНЫЙ

ПРОРЕЖИВ. 2 ОЧ.

30%

518 2

8 3,7 10Б+ОС+ИВ+ЛПБ 1 Б 30 16 14 3 2 1 ДКЛСН ,9 140 518 518 2
культуры-82 г., состояние ПОГИБШИЕ, ЗАГЛУШЕНИЕ ЛИСТВЕННЫМИ

ПРОРЕЖИВ. 2 ОЧ.

30%

518 2

9 4,0 5ЛПБ2В2ОС1ДН+КЛ 1 ЛПБ 70 25 24 7 3 1 ДКЛСН ,8 440 1760 880 2
26 Б ОС Д2
ДН
подлесок: КЛ ЛЩ РЕДКОМ

ПРОРЕЖИВ. 2 ОЧ.

30%

880 2

подлесок: КЛ ЛЩ РЕДКОМ

176 2

КОПИЯ
ВЕРНА

ин номер по орг
меса Соуригидва Ю.М
Соури

Таксационное описание

Гутовульское п-во* Ленинское уч. л-во Ленинская дача
ПРОТИВОЗРОЙЩИЙ ЛЕСА

квартал: 41

Вв. Пло- щадь, м ² : са: га: ра: а:	Состав, подрост, подлесок, почва, рельеф, особенности выдела	Эл: Яле: Ума: се: нт:	В: О: Р: а: т:	И: М: в: о: т:	К: и: в: т: е: т:	Г: а: р: р: т:	Б: о: н: и: т: а:	Тип: леса: тип: лесор. услов.	П: леса: на: га: выдел:	Запас сырья, м ³ : леса, м ³ : на: га: выдел:	К: л: т: о: в: а: р:	Запас на выдел, м ³ Един: дер.: леса: общий: на: га: выдел:	Хозяйственные распоряжения			
10	5 10Б+Д+ОС	1 Б	85	28	36	9	4	1	ДКЛСН Д2	7	270	135	135	2	3	ДОВРОВ. - ВЫБ. Р. 20%
подлесок: ЛЩ КУЛ СРЕДНИЙ																
11	2,2 80СЛПШ+ДН+Б+КЛ	1 ОС 25 ЛПШ	80	26	32	8	4	1	ДКЛСН Д2	7	320	704	563	4	22	ДОВРОВ. - ВЫБ. Р. 20%
подлесок: КУЛ ЛЩ РЕДКИЙ																
повреждение БОЛЕЗНЯМИ ЛЕСА, ОСИНА, СИЛЬНАЯ СТЕПЕНЬ ПОВР., ТРУТОВИК ЛОЖНЫЙ ОСИНОВ.																
12	1,1 10Б+ИВ	1 Б	50	21	22	5	2	1	ДКЛСН Д2	5	120	132	132			
культуры-95 г., состояние ПОГИБШИЕ, ВСЛЕДСТВИЕ ЗАСУХИ ПОЛНОТА НЕРАВНОМЕРНАЯ																
13	1,2 СЕНОКОС															
СУХОДОЛЬНЫЙ, СРЕДНЕГО КАЧЕСТВА, ЧИСТЫЙ, УРОЖАЙНОСТЬ 0,7 т/га культуры-95 г., состояние ПОГИБШИЕ, ВСЛЕДСТВИЕ ЗАСУХИ																
14	5 БОЛОТО															
НИЖИННОЕ, ОСОКОВОЕ, ЗАРАСТАНИЕ 15% ИВА КУСТАРНИК. В ВЫДЕЛЕ ОБРАТ																
15	6 СЕНОКОС															
СУХОДОЛЬНЫЙ, СРЕДНЕГО КАЧЕСТВА, ЧИСТЫЙ, УРОЖАЙНОСТЬ 0,7 т/га культуры-95 г., состояние ПОГИБШИЕ, ВЫМОКАНИЕ																
16	2,2 СЕНОКОС															
СУХОДОЛЬНЫЙ, СРЕДНЕГО КАЧЕСТВА, ЧИСТЫЙ, ЗАРОСШИЙ 10% ОСИНА, УРОЖАЙНОСТЬ 0,7 т/га культуры-95 г., состояние ПОГИБШИЕ, ВСЛЕДСТВИЕ ЗАСУХИ																
17	2,8 БАЛКА															
культуры-95 г., состояние ПОГИБШИЕ, ВЫМОКАНИЕ В ВЫДЕЛЕ ОБРАТ																
18	2,4 6Б2ОС1ЛПШИВ+Я+Д	1 Б 16 ОС ЛПШ ИВ	30	17	14	3	2	1	ДКЛСН Д2	9	140	336	201	2		ПРОРЕЖИВ. 2 ОЧ. 30%
подлесок: КУЛ ИВК СРЕДНИЙ																
19	5 СЕНОКОС															
СУХОДОЛЬНЫЙ, СРЕДНЕГО КАЧЕСТВА, ЧИСТЫЙ, УРОЖАЙНОСТЬ 0,7 т/га																
20	4 100ЛЧ+Б	1 ОЛЧ	70	26	26	7	3	1	ДЛПОС Д4	6	250	100	100	2		
подлесок: КУЛ ИВК РЕДКИЙ ПОЛНОТА НЕРАВНОМЕРНАЯ																
21	4,4 7Б2ОС+ДН+ЛПШ	1 Б 28 ОС	85	28	36	9	4	1	ДКЛСН Д2	7	270	1188	832	2		
подлесок: ЛЩ КУЛ СРЕДНИЙ																

КОПИЯ
ВЕРНА

44 ДОВРОВ
20%

инвентар по 0/19
маса Скурнидиша Ю.С.
Сурр

Таксационное описание

Гуто-Тульское л-во* Ленинское уч. л-во Ленинская дача
ПРОТИВОЭРОЗИОННЫЕ ЛЕСА

Квартал: 74

Н в: Пло-	Состав,	Э л: В:	Д: К: Г:	Б:	Тип:	П:	Запас сырост.	К:	Запас на выделе, м3
ом: шадь,	подрост,	я: л: о:	и: л: р:	о:	о:	о:	л:	л:	л
м д: га	подлесок,	з: м: а:	с: м: в:	и:	и:	н:	н:	т:	Един: Захламлен.
р л: га	почва	р: а: т:	о: е: о:	т:	т:	т:	т:	в:	дер:
р л: га	рельеф,	с: т: з:	з: з: з:	е:	л:	о:	о:	с:	сухо:
р л: га	особенности	н: т:	а: р: р:	т:	у:	с:	с:	ст:	дин:
р л: га	выдела	н: т:	а: р: р:	т:	у:	с:	с:	ст:	Общий:
									лик:
									вид:

1	,4	6ЛП20С16ДН	1 ЛП 26 ОС	70 27 36 27 36 25 36	7 3 1	ДКЛСН Д2	,7	390	156	93 2 31 4 16 2 16 2	2
подлесок: ЛШ КУЛ РЕДКИЙ											
повреждение ВОЛЕЗНЫМИ ЛЕСА, ОСИНА, СИЛЬНАЯ СТЕПЕНЬ ПОВР., ТРУТОВИК ЛОЖНЫЙ ОСИНОВ.											
2	,7	6ОС2ЛП1Е+Д+КЛ+Я+ИВ	1 ОС 13 ЛП Б	25 13 14 11 10 14 12	3 2 1	ДКЛСН Д2	,9	140	98	59 3 29 2 10 2	ПРОРЕЖИВ. 2 ОЧ. 30%
подлесок: ЛШ КУЛ СРЕДНИЙ											
повреждение ВОЛЕЗНЫМИ ЛЕСА, ОСИНА, СРЕДНЯЯ СТЕПЕНЬ ПОВР., ТРУТОВИК ЛОЖНЫЙ ОСИНОВ.											
3	7,7	6Б2ОС1ЛП1Д+ИВ+КЛ	1 Б 14 ОС ЛП Д	30 17 20 11 9 8 27 8 10	3 2 1	ДКЛСН Д2	,9	120	924	554 2 185 3 93 2 92 3	ПРОРЕЖИВ. 2 ОЧ. 30%
подлесок: КУЛ ЛШ ИВК СРЕДНИЙ											
культуры: 86 г., состояние ПОГИВШИХ, ЗАГЛУШЕННЫЕ ЛИСТВЕННЫМИ											
СОСТАВ НЕОДНОРОДНЫЙ											
4	1,7	весные культуры 5Б5Б	1 Б 4 Б	13 2 10 6 4	2 1 1 2	ЕДУВ С2	,6	30	51	26 25	
подлесок: КУЛ РЕДКИЙ											
культуры: ВСЯШКА БОРОЗ., ПОСАДКА РУЧНАЯ, размещение 3,0*0,7 м, 4800 шт/га, состояние НЕУДОВЛЕТВОРИТЕЛЬНОЕ.											
СОСТАВ НЕОДНОРОДНЫЙ, ПОЛНОТА НЕРАВНОМЕРНАЯ,											
5	,8	ПОГИВШЕЕ НАСАЖДЕН. 10Е Б Б Б Б	Б Б Б Б Б	60 28 32 60 27 28 28 36	1А	ЕДУВ С2	,250	40	40	2 40 2 200	СПЛОШ. САНРУВКА СОЗД. П/КУЛЬТУР РТК 01 С
подлесок: ЛШ КУЛ РЕДКИЙ											
культуры: 52 г., состояние ПОГИВШИЕ, ЭНТОМОВРЕДИТЕЛЯМИ											
повреждение ЭНТОМОВРЕДИТЕЛЯМИ, ЕЛЬ, СИЛЬНАЯ СТЕПЕНЬ ПОВР., КОРОВА ТИПОГРАФ											
6	,9	ПРОГАЛИНА	Б		2	ДКЛСН Д2					ЕСТЕСТВ. ЗАРАБ.
7	,4	9Б1В	1 Б 26 Б	70 26 29 36	7 3 1	ДКЛСН Д2	,7	330	92	83 2 9 1	
подлесок: КУЛ СРЕДНИЙ											
9	,2	10Б	1 Б	70 26 28	7 3 1	ДКЛСН Д2	,4	130	26	26 2	
подлесок: КУЛ РЕДКИЙ											
ПОЛНОТА НЕРАВНОМЕРНАЯ											
10	3,7	6ОС2ЛП1ДВ	1 ОС	70 25 36	7 4 1	ДКЛСН	,7	290	1073	644 4	

КОПИЯ
ВЕРНА

56

измерен по 01/9
меса Сатурнидыба Ю.М.
Сиди

Таксационное описание

IV Тульское л-во* Ленинское уч-л-во Ленинская дача
ПРОТИВОЭРОЗИОННЫЕ ЛЕСА

№	Площадь, га	Состав, вид, категория	Этажность	Возраст, лет	Диаметр, см	Класс	Тип леса	Повреждение	Плотность, шт/га	Запас сырья, м ³	Запас на выдел, м ³	Хозяйственные распоряжения				
11	5,4	80С1ЛП1Б	1 ОС 26 ЛП1Б	75 26 22 27	32 8 4 1	1	ДКЛСН Д2	,7	350	1890	1512 189 189	54 ДОБРОВ.-ВЫБ.Р. 20%				
12	4,8	несомкнувшиеся культуры	Д	1,0,3		1	ДКЛСН Д2	80				УХОД ЗА КУЛЬТ.				
13	1,0	100С+ЛП1+ИВ	1 ОС	15	6	2	1	2	ДКЛСН Д2	,7	60	60				
14	3,4	лесные культуры 3Д3Б20С2ИВ+ЛП1	3 Д 3 Б ОС ИВ	14 5 3 3	2 2 2 2	1	1	2	ДКЛСН Д2	,6	20	20 20 14 14				
15	5,8	10Б+ОС+ЛП1+ИВ+Д	1 Б	30	17	16	3	2	1	ДКЛСН Д2	,9	150	870	870	3	ПРОРЕЖИВ. 2 ОЧ. 30%
16	,8	100С+Б+ИВ	1 ОС	20	13	12	2	1	1	ДКЛСН Д2	,8	120	96	96		
17	1,8	лпэп ширина 120,0 м, протяженность 0,2 км, чистые														
18	,9	80С1Б1ЛП1+ДН	1 ОС 26 Б ЛП1	75 26 32 25	36 8 4 1	1	ДКЛСН Д2	,7	350	315	252 32 31	18 ДОБРОВ.-ВЫБ.Р. 20% разрешение на выдел выдел 20 кв. м от 14 кв.				
19	1,3	лесные культуры 7Л3Б+ДН	1 Л 25 Б	54 70	25 26	3	2	1А С2	,7	340	442	309 133	именем по 0,7 мса Сатурнича 28.01.01			

**КОПИЯ
ВЕРНА**

Таксационное описание

Гу тогульское л-во" Ленинское уч. л-во Ленинская дача
ПРОТИВОЭРОЗИОННЫЕ ЛЕСА

Квартал: 75

И	на: Пло-	Состав,	Э л	В	Д	К	Г	Б	Тип	П	Запас	К	Запас	на	Хозяйственные	
о	м: шаль,	подросок,	л	о	л	л	л	л	леса	л	леса, м3	л	л	л	распоряжения	
и	д:	почва	У	С	М	а	в	и	тип	н	н	н	н	н	Един: Захламлен	
е	е: га	рельеф,	с	о	т	е	о	т	лесор.	о	на	Общий:	в	т	дер.	
р	л:	особенности	н	с	т	3	з	е	услов.	т	га	на	сост.	а	Ре-	
л	а:	выдела	н	т	а	р	р	р	а	а	выдел:	пород:	а	ст	ст	Ообщий: Лик-
																вид:

1 4,3 6Б2ЛИП1ОС1ИВ+Я 1 Б 45 22 18 5 2 1 ДКЛСН ,9 200 860 516 2 22 ПРОХ., РУБ. 3 04.
+КЛ 20 ЛИП 16 14 Д2 172 2 30%
ОС 21 22 86 3
ИВ 17 24 86 2

подлесок: ЛШ КУЛ РЕДКОИИ
повреждение БОЛЕЗНЯМИ ЛЕСА, ОСИНА, СРЕДНЯЯ СТЕПЕНЬ ПОВР., ТРУТОВИК ПОЖНЙ ОСИНОВ.

2 2,5 8В2ЛИП 1 Б 60 25 24 6 2 1 ДКЛСН ,8 240 600 480 13
2А ЛИП 18 16 Д2 120

подлесок: КУЛ ЛШ РЕДКОИИ

3 2,5 4ОС2Б2ИВ2ЛИП+Я 1 ОС 20 12 10 2 1 1 ДКЛСН ,7 80 200 80
+КЛ 11 Б 12 10 Д2 40
ИВ 8 14 40
ЛИП 9 40

подлесок: ЛШ КУЛ СРЕДНИИ
СОСТАВ НЕОДНОРОДНЫЙ

4 3,1 10ЛИП 1 ЛИП 2 1 1 1 2 ДКЛСН ,5 5 16 16 16
Д2

подлесок: МАЛ СРЕДНИИ
ПОЛНОТА НЕРАВНОМЕРНАЯ

6 1,6 лесные культуры 1 В 83 25 32 5 3 1 ВДУВ ,7 450 720 360 1 16
5Б5Б 27 Б 80 29 36 С2 360 2

подлесок: КУЛ МАЛ ЛШ СРЕДНИИ
СОСТАВ НЕОДНОРОДНЫЙ, ПОЛНОТА НЕРАВНОМЕРНАЯ,
селекционная оценка: НОРМАЛЬНЫЕ

7 1,3 ПРОЧИЕ ЗЕМЛИ

8 3,7 лесные культуры 1 В 93 30 32 5 3 1А ВДУВ ,8 590 2183 1965 1 148
9Б1Б+ДН+ОС 30 Б 90 28 30 С2 218 2

подлесок: КУЛ ЛШ СРЕДНИИ
повреждение ЭНТОМОВРЕДИТЕЛЯМИ, ЕЛЬ, СЛАБАЯ СТЕПЕНЬ ПОВР., КОРЕБД ТИПОГРАФ

селекционная оценка: НОРМАЛЬНЫЕ

9 ,8 10Б 1 Б 90 30 36 9 4 1 ДКЛСН ,7 290 232 232 2 20%
Д2

подлесок: КУЛ ЛШ СРЕДНИИ

10 1,1 лесные культуры 1 В 60 28 30 3 2 1А ВДУВ ,8 550 605 484 6
8Б2Б+ЛИП 26 Б 27 26 С2 121

подлесок: КУЛ РЕДКОИИ

12 1,5 9Б1В 1 Б 90 28 32 9 4 1 ДКЛСН ,7 270 405 364 2
28 Б 26 32 Д2 41 1
подрост: 10Б (5) 1,0 м, 1,0 тыс. шт/га

КОПИЯ
ВЕРНА

номер по 09 мес
Сурегина Г.В. - Сур.

Таксационное описание

Гутовское д-во Ленинское уч. л-во Ленинская дача
противорозойные леса

квартал: 103

Дв: Пре-подросок, почва, рельеф, особенности выдела	Э л : Я: л е : р: у: с: е: н: т:	В : о : с : а : о : т : а :	Д : и : м : в : о : т : р :	К : л : а : в : в : з : а :	Г : л : м : в : о : т : а :	Л : о : в : в : о : т : а :	О : н : в : о : т : а :	Б : н : в : о : т : а :	Т : и : п : л : е : с : о : р : т : а :	П : о : л : е : с : а : н : а : г : а : в : ы : д : е : л :	О : л : е : с : а : н : а : г : а : в : ы : д : е : л :	Запас смораст. леса, м3	Запас на выделе, м3	Хозяйственные распоряжения
---	----------------------------------	-----------------------------	-----------------------------	-----------------------------	-----------------------------	-----------------------------	-------------------------	-------------------------	---	---	---	-------------------------	---------------------	----------------------------

1	4,5	40С3Е2ЛП1Я	1 Ос 12 Б ЛП Я	25 13 10 10 10 14	13 10 12 14	3 2 1	1	ДКЛСН Д2	,6	90	405	162 121 81 41		
подлесок: ЛП ЛП СРЕДНИЙ СОСТАВ НЕОДНОРОДНЫЙ, ПОЛНОТА НЕРАВНОМЕРНАЯ														
2	1,2	90С1Б+ЛП	1 Ос 25 Б	70 25 26 30	25 28 7 4 1	ДКЛСН Д2	,7	320	384	346 38	4 2			
подлесок: ЛП КУЛ СРЕДНИЙ повреждение БОЛЕЗНЯМИ ЛЕСА, ОСИНА, СИЛЬНАЯ СТЕПЕНЬ ПОВР., ТРУТОВИК ЛОЖЬЕЙ ОСИНОВ.														
3	2,4	5Б40С1ДН	1 Б 25 Ос ДН	65 26 24 24 32	28 7 3 1	ДКЛСН Д2	,6	190	456	228 182 46	2 3 2			
подлесок: ЛП КУЛ РЕДКИЙ повреждение БОЛЕЗНЯМИ ЛЕСА, ОСИНА, СРЕДНЯЯ СТЕПЕНЬ ПОВР., ТРУТОВИК ЛОЖЬЕЙ ОСИНОВ, СОСТАВ НЕОДНОРОДНЫЙ, ПОЛНОТА НЕРАВНОМЕРНАЯ														
4	2,1	4Е1Д1ХПЗБ1ЛП	1 Б 17 Л КЛ Б ЛП	34 14 16 16 14 16 22 22 18 16	14 14 2 1 1	ЕДУВ С2	,6	200	420	168 42 42 126 42				
СОСТАВ НЕОДНОРОДНЫЙ, ПОЛНОТА НЕРАВНОМЕРНАЯ,														
5	2,3	лесные культуры ВЛ1Б1ХП+Е+Д+Я	1 Л 23 Б КЛ	53 23 26 22 22	23 24 3 2 1	А С2	,7	290	667	533 67 67				
подлесок: ЛП Р КУЛ СРЕДНИЙ СОСТАВ НЕОДНОРОДНЫЙ, ПОЛНОТА НЕРАВНОМЕРНАЯ, УЧАСТКИ ЛЕСОВ С НАЛИЧИЕМ РЕЛИКТ. И ЭНДЕМ. РАСТЕНИЙ														
7	2,4	лесные культуры 9Б1Б+Д	1 Б 24 Б	53 24 24 24	28 3 2 1	А С2	,7	380	912	821 91	12			
подлесок: ЛП СРЕДНИЙ ПОЛНОТА НЕРАВНОМЕРНАЯ,														
8	,5	7Б30С	1 Б 21 Ос	40 21 20	20 4 2 1	А Д2	,7	170	85	59 26				
подлесок: ЛП РЕДКИЙ СОСТАВ НЕОДНОРОДНЫЙ, ПОЛНОТА НЕРАВНОМЕРНАЯ														
9	1,2	10Б	1 Б ЛП Ж Р ГУСТОЙ	75 27 32 8 4 1	ДКЛСН Д2	,7	240	288	288	288	2			
подлесок: ЛП Ж Р ГУСТОЙ														
10	,7	5ЛП20С2ДН1КЛ	1 ЛП 23 Ос	70 23 25 28	24 7 3 2	ДКЛСН Д2	,7	320	224	112 45	2 4			

ДОВРОВ. - ВМВ. Р. - 20%

ДОБРОВ. - ВМВ. Р. - 20%
КОПИЯ ВЕРНА
 ин номер по огу леса
 Соурнигина Ю.И. Сурж

Таксационное описание

Гуляевское л-во* Ленинское уч. л-во Ленинская дача
ПРОТИВОРОЗЫЙНЫЕ ЛЕСА

Квартал: 106

Состав:	Эн:	В:	Д:	К:	Г:	В:	Тип:	П:	Запас:	К:	Запас:	Хозяйственные:
площадь:	Я:	О:	И:	Л:	Р:	О:	леса:	О:	леса:	л:	л:	распоряжения:
д:	р:	з:	а:	м:	в:	н:	тип:	н:	на:	В:	т:	Един:
р:	с:	р:	с:	е:	о:	т:	лесор.	О:	га:	Общ:	В:	дер:
л:	н:	с:	т:	о:	т:	е:	услов.	О:	га:	на:	сух:	Р:
а:	н:	т:	а:	р:	р:	р:	а:	а:	выдел:	выдел:	ст:	е:
											стоя:	ст:
											воз:	Общ:
											выдел:	Лик:
											пород:	вида:

1	1,1	БЛИЗКОС	1 ЛП	80	25	32	8	4	2	ДКЛСН	,7	360	396	237	2	ДОВРОВ.-ВЫБ.Р. 20%
			25 ДН	90	24	36				Д2				79	2	
			Б	60	28	32								40	2	
			ОС	70	26	32								40	4	
			подлесок: Р КУЛ РЕДКОЙ													
2	4	10Б	1 Б	60	27	32	8	4	1	ДКЛСН	,7	340	96	96	2	ДОВРОВ.-ВЫБ.Р. 20%
			подлесок: Р ЛЩ Ж РЕДКИЙ							Д2						
3	9	7ЛП2Б1ДН	1 ЛП	80	25	32	8	4	2	ДКЛСН	,7	360	324	237	2	ДОВРОВ.-ВЫБ.Р. 20%
			25 Б	27	32					Д2				65	2	
			ДН	90	24	36								32	2	
			подлесок: Р ЛЩ РЕДКОЙ													
4	2,2	лесные культуры	1 Д	56	17	20	3	2	2	ДКЛСН	,8	220	484	145	1	ПРОРЕЖИВ. 2 ОЧ. 20%
		ЗДЗБЗЛП1ОС	19 Б	45	21	18				Д2				145	2	
			ЛП		18	18								145	2	
			ОС	20	20	20								49	2	
			подлесок: ЛЩ Р РЕДКИЙ													
			*, СОСТАВ НЕОДНОРОДНЫЙ													
5	2,2	4ВЗОС2ЛП1ДН	1 Б	60	26	24	6	2	1	ДКЛСН	,7	220	484	194	2	
			24 ОС	24	24	28				Д2				145		
			ЛП	22	24									97		
			ДН	75	23	30								48		
			подлесок: ЛЩ Р КУЛ СРЕДНИЙ													
			повреждение болезнями													
			лес, осина, средняя степень повр., труповик ложный осинов.													
			*, СОСТАВ НЕОДНОРОДНЫЙ													
6	4,4	6ЛП3ОС1Б4ДН	1 ЛП	60	22	22	6	2	2	ДКЛСН	,8	340	1496	897	2	ПРОХ. РУБ. 4 ОЧ. 15%
			23 ОС	24	28	24				Д2				449	3	
			Б	25	24									150	2	
			подлесок: Р КУЛ РЕДКИЙ													
			повреждение болезнями													
			лес, осина, средняя степень повр., труповик ложный осинов.													
			*, В ВЫДЕЛЕ ОВРАГ, СОСТАВ НЕОДНОРОДНЫЙ													
7	2	10ЛП	1 ЛП	40	17	16	4	2	2	ДКЛСН	,8	200	40	40	2	
			В ВЫДЕЛЕ ОВРАГ,							Д2						
8	3,5	6ОС2ЛП1Б1ДН	1 ОС	65	25	30	7	4	1	ДКЛСН	,7	320	1120	672	4	
			25 ЛП	23	26	26				Д2				224	2	
			Б	26	26									112	2	
			ДН	80	24	32								112	2	
			подлесок: ЛЩ Р Ж СРЕДНИЙ													
			повреждение болезнями													
			лес, осина, средняя степень повр., труповик ложный осинов.													
			*, В ВЫДЕЛЕ ОВРАГ, СОСТАВ НЕОДНОРОДНЫЙ													

ДОБРОВ.-ВЫБ.Р.
20%
**КОПИЯ
ВЕРНА**

*именем по 0,3 метра
Суригина Ю.И. Соф*

Таксационное описание

Гутоульское л-во*

Ленинское уч. л-во Ленинская дача

ПРОТИВООЗОННЫЕ ЛЕСА

квартал: 108

№	Вид выдела	Состав	Высота	Возраст	Диаметр	Класс	Вид леса	Тип леса	Площадь	Запас сырья	Класс	Запас на выделе, м3		Хозяйственные распоряжения
												Единиц	Закламен.	
№	Вид выдела	Состав	Высота	Возраст	Диаметр	Класс	Вид леса	Тип леса	Площадь	Запас сырья	Класс	Вид	Закламен.	Хозяйственные распоряжения

1	3	9В1ОС+ЛИП	1 Б 26 ОС	65 25	26 30	7 3 1	ДКЛРТ Д2	ДКЛРТ	7 230	69	62 2	7 4	27	ДОВРОВ.-ВЫБ.Р. 15%
подлесок: Р ЛЩ Ж СРЕДНИЙ														
2	4,7	ВЛИП1ОС+ДН	1 ЛМП 24 В ОС	65 26 25	26 24 30	7 3 2	ДКЛСН Д2	ДКЛСН	8 350	1645	1316 2 165 2 164 3	2		
подлесок: Р ЛЩ Ж РЕДКИЙ														
3	2,7	БОСАЛИП+Б+ДН	1 ОС 25 ЛМП	65 24	26 26	7 4 1	ДКЛСН Д2	ДКЛСН	6 280	756	454 4 302 2	4 14		
подлесок: ЛЩ Р ЧР ГУСТОЙ повреждение БОЛЕЗНЯМИ ЛЕСА, ОСИНА, СИЛЬНАЯ СТЕПЕНЬ ПОВР., ТРУТОВИК ЛОЖНЫЙ ОСИНОВ. ПОЛНОТА НЕРАВНОМЕРНАЯ, НАСАЖД. ПРОЙДЕНО РУБКОЙ														
4	2,0	5БАОС1ЛИП	1 Б 25 ОС ЛМП	60 25 23	24 28 24	6 2 1	ДКЛСН Д2	ДКЛСН	8 260	520	260 2 208 3 52 2	2		ПРОХ.РУБ.3 ОЧ. 15%
подлесок: Р ЛЩ Ж СРЕДНИЙ повреждение БОЛЕЗНЯМИ ЛЕСА, ОСИНА, СРЕДНЯЯ СТЕПЕНЬ ПОВР., ТРУТОВИК ЛОЖНЫЙ ОСИНОВ. СОСТАВ НЕОДНОРОДНЫЙ														
5	4	6Б4ЛИП	1 Б 25 ЛМП	60 26 23	24 24 24	6 2 1	ДКЛСН Д2	ДКЛСН	7 220	88	88 53 35	2		
подлесок: КУЛ Р ЛЩ РЕДКИЙ СОСТАВ НЕОДНОРОДНЫЙ, ПОЛНОТА НЕРАВНОМЕРНАЯ														
6	6	ЛЭП	ширина 25,0 м, протяженность 0,2 км, ЧИСТЫЕ											
7	8	8В2ОС	1 Б 22 ОС	50 21	22 22	5 2 1	ДКЛРТ Д2	ДКЛРТ	7 180	144	115 29	2		Рубка минимально объема 2015 - 0,112
подлесок: Р КУЛ РЕДКИЙ														
8	9	ЛЭП	ширина 30,0 м, протяженность 0,3 км, ЧИСТЫЕ											
9	2	10Б	1 Б	50	23	20 5 2 1	ДКЛСН Д2	ДКЛСН	6 170	34	34	2		Рубка минимально объема 2015 - 0,112
подлесок: Р РЕДКИЙ														
10	4	ДОРОГА С ИСКУС. ПОКРЫТ. ОБЩЕГО ПОЛЬЗОВАНИЯ, АСФАЛЬТОВЕШТАННАЯ, ШИРИНА 30,0 м, ширина проезжей части 9,0 м, протяженность 0,1 км, СОСТОЯНИЕ УДОВЛЕТВОРИТЕЛЬНОЕ, СЕЗОН - КР. ГОД.												
11	2,1	весные культуры 10С	1 С	71	23	32 4 2 1	СДУВ С2	СДУВ	8 380	798	798	2		
подлесок: ЛЩ МЖ Ж СРЕДНИЙ														
12	2	ЛЭП												

КОПИЯ ВЕРНА

измерен по 0,1 м
Сурьдима 20.01.2015

Таксационное описание

Гу "Тульское л-во" Ленинское уч. д. во Ленинская дача
ПРОТИВОЭРОЗИОННЫЕ ЛЕСА

Квартал: 108

Н в:	пло-	Состав,	Э л:	В:	Д:	К:	Г:	В:	О:	Т:	П:	Запас на выделе,	К:	Л:	Хозяйственные:
О:	ы:	подрост,	я:	о:	и:	л:	р:	о:	н:	н:	о:	леса, м ³	л:	т:	распоряжения
е:	ш:	подлесок,	р:	з:	а:	18	3	2	2	л:	в:	Едини: Захламлен:	т:	т:	дер:
е:	а:	почва	у:	с:	м:	20	16			т:	и:	Ре:	в:	в:	ест:
р:	га:	рельеф,	с:	а:	о:	3	3	е:	т:	л:	о:	Сухо:	а:	л:	Общий: Лик:
а:		особенности	н:	т:	з:	р:	р:	т:	т:	а:	а:	ст:	а:	в:	Выдел: Вид:
		выдела	и:	т:	р:	р:	т:	т:	т:	а:	а:	ст:	а:	в:	Выдел: Вид:

ширина 25,0 м, протяженность 0,1 км, ЧИСТЫЕ

13 ,4 лесные культуры 1 Д 48 15 18 3 2 2 ДКЛСН , 6 150 64 26
4ДББ 18 В 40 20 16 Д2

подлесок: Р ЛЩ РЕДКИЙ
, СОСТАВ НЕОДНОРОДНЫЙ, ПОЛНОТА НЕРАВНОМЕРНАЯ

14 ,6 ЛЭП ширина 30,0 м, протяженность 0,2 км, ЧИСТЫЕ

15 ,2 ДОРОГА С ИСКУС. ПОКРЫТ.
ОБЩЕГО ПОЛЬЗОВАНИЯ, АСФАЛЬТОБЕТОННАЯ, ширина 30,0 м, ширина проезжей части 9,0 м, протяженность 0,1 км,
СОСТОЯНИЕ УДОВЛЕТВОРИТЕЛЬНОЕ, СЕЗОН. - КР. ГОД.

16 1,5 ЛЭП ширина 40,0 м, протяженность 0,4 км, ЗАРОСШИЕ

17 ,4 ЛОБ 1 Б 70 28 28 7 3 1 ДКЛСН , 7 270 108 108 2
подлесок: ЛЩ Р РЕДКИЙ Д2

18 ,7 ЛЭП ширина 40,0 м, протяженность 0,2 км, ЗАРОСШИЕ

19 ,3 ЛОБ 1 Б 70 28 28 7 3 1 ДКЛРТ , 7 270 81 81 2
подлесок: ЛЩ Р РЕДКИЙ Д2

20 ,2 ЛЭП ширина 20,0 м, протяженность 0,1 км, ЧИСТЫЕ

21 2,2 5ЛП13Б2ОС 1 ЛП 65 24 26 7 3 2 ДКЛСН , 8 410 902 451 2
25 Б 27 26 271 2
ОС 25 30 180 3

подлесок: Р ЛЩ РЕДКИЙ
повреждение БОЛЕЗНЯМИ ЛЕСА, ОСИНА, СРЕДНЯЯ СТЕПЕНЬ ПОВР., ТРУТОВИК ЛОЖНЫЙ ОСИНОВ,
СОСТАВ НЕОДНОРОДНЫЙ, НАСАЖД. ПРОИДНО РУБКОЙ, ПОЛНОТА НЕРАВНОМЕРНАЯ

22 2,6 6ЛП14ОС 1 ЛП 65 24 26 7 3 2 ДКЛСН , 7 360 936 562 3
25 ОС 26 32 Д2 374 4

подлесок: ЛЩ Р РЕДКИЙ
повреждение БОЛЕЗНЯМИ ЛЕСА, ОСИНА, СИЛЬНАЯ СТЕПЕНЬ ПОВР., ТРУТОВИК ЛОЖНЫЙ ОСИНОВ,
ПОЛНОТА НЕРАВНОМЕРНАЯ, НАСАЖД. ПРОИДНО РУБКОЙ, СОСТАВ НЕОДНОРОДНЫЙ

23 1,6 8ЛП17Е1ОС 1 ЛП 65 24 26 7 3 2 ДКЛСН , 8 380 608 486 2
24 Б 26 24 61 2
ОС 25 28 61 3

подлесок: Р КУЛ РЕДКИЙ
24 ПРОГАЛИНА ЛП 2 ДКЛСН Д2



индекс 100/3 мессе
Сурдигина Ю.А. Суфф

Таксационное описание

Суто-тульское л-во* Ленинское уч. л-во Ленинская дача
противозонные пса

на: Пло- щадь, м д:	Состав, подрост, подлесок, почва, рельеф, особенности выдела	Э л : Я л е р е с у м а с е н	В о з р а о о т з р р	Д и а в а м в о о т з р р	К л р о н в в о о т з р р	Б о н н и в в о о т з р р	Т и п л е с а т и п л е с о р у с л о в	П о л е с а л е с а н а о б щ и й т а	З а п а с л е с а н а о б щ и й в ы д е л	З а п а с н а в ы д е л е, м з	Х о з я и с т в е н н ы е р а с п о р я ж е н и я
р л : с		Т а р р р т з р р	Т а р р р т з р р	Т а р р р т з р р	Т а р р р т з р р	Т а р р р т з р р	Т а р р р т з р р	Т а р р р т з р р	Т а р р р т з р р	Т а р р р т з р р	Х о з я и с т в е н н ы е р а с п о р я ж е н и я

квартал: 137

385

18 20

поллесок: ЛПР средний
СОСТАВ НЕОДНОРОДНЫЙ, ПОЛНОТА НЕРАВНОМЕРНАЯ,

ДОБРОВ. - ВЫБ. Р.
15%

9 2,1 4Б20С2 ЛП2Д 1 Б 75 25 28 8 4 2 ДКЛСН ,6 190 399 159 2
25 ОС 25 28 80 4
ЛПП 24 26 80 2
Д 24 30 80 2

поллесок: ЛПР средний
повреждение БОЛЕЗНЯМИ ЛЕСА, ОСИНА, СИЛЬНАЯ СТЕПЕНЬ ПОВР., ТРУТОВИК ЛОЖНЫЙ ОСИНОВ.
СОСТАВ НЕОДНОРОДНЫЙ, ПОЛНОТА НЕРАВНОМЕРНАЯ

СПЛОШ. САНРУБКА
СОЗД. П/КУЛЬТУР
РПК 03 Д

10 1,3 ПОГИБШЕЕ НАСАЖДЕН. Б 1 БДУВ 1 26
свежий сухостой 10Е 58 22 24 300 2 390
единичные деревья С 60 25 28 10
Д 18 22 3

повреждение энтомофагами, ЕЛЬ, СИЛЬНАЯ СТЕПЕНЬ ПОВР., КОРОБЦ ТИПОГРАФ

11 1,7 лесные культуры 1 С 36 12 14 2 1 1 ДКЛСН ,6 100 170 51
3С1Б1Д4Е1ОС 12 Е 8 10 17
Д 12 14 17
Б 12 12 68
ОС 12 12 17

поллесок: ИВК редкий
СОСТАВ НЕОДНОРОДНЫЙ, ПОЛНОТА НЕРАВНОМЕРНАЯ,

ДОБРОВ. - ВЫБ. Р.
30%

12 6,6 9Б1ОС+Д 1 Б 75 26 28 8 4 1 ДКЛСН ,8 260 1716 1544 2
26 ОС 24 26 172 4

поллесок: ЛПР средний
повреждение БОЛЕЗНЯМИ ЛЕСА, ОСИНА, СИЛЬНАЯ СТЕПЕНЬ ПОВР., ТРУТОВИК ЛОЖНЫЙ ОСИНОВ.
СОСТАВ НЕОДНОРОДНЫЙ, ПОЛНОТА НЕРАВНОМЕРНАЯ, В ВЫДЕЛЕ ОБРАТ

13 ,9 лесные культуры 1 Б 90 26 32 5 3 1 ДКЛСН ,5 300 270 81 1
3Б2С5Б 26 С 26 36 54 2
Б 70 26 28 135 2

подрост: 10Б (35) 4,0 м, 2,0 тыс. шт/га
поллесок: ЛПР редкий
СОСТАВ НЕОДНОРОДНЫЙ, ПОЛНОТА НЕРАВНОМЕРНАЯ,
селекционная оценка: НОРМАЛЬНЫЕ

ДОБРОВ. - ВЫБ. Р.
20%

14 ,8 4Б4 ЛП2Д 1 Б 75 27 30 8 4 1 ДКЛСН ,7 230 184 74 2
26 ЛПП 26 28 73 2
Д 25 36 37 2

поллесок: ЛПР редкий
СОСТАВ НЕОДНОРОДНЫЙ, ПОЛНОТА НЕРАВНОМЕРНАЯ

15 ,3 ПРОСЕКИ КВАРТАЛЬНЫЕ
ширина 2,0 м, протяженность 1,5 км, ЗАРОСШИЕ

КОПИЯ
ВЕРНА

РАЗРУБКА

интервал по 0,5 м
Сауркина Ю.И. Саур

Таксационное описание

Гуто*Тульское л-во* Яснополянское уч. л-во Яснополянская дача
 ЛЕСОПАРКОВЫЕ ЗОНЫ

Квартал: 148

Н в : О м : е е : р а :	Пло- щадь, га	Состав, подлесок, почва, рельеф, особенности выдела	Э л : р е : у с : н т :	В о : з а : с т : а р :	Д и : а м : е о : р р :	К л : л в : в в : з з : р р :	Г л : л р : в в : з з : р р :	Б о : л е : т и : п о : т а :	Т и : п е : п и : л е : с о :	П о : л е : с а : м з :	З а : п а : с а : с р :	С ы : р о : с т : а :	В о : з : в о : з :	З а : п а : с а : с р :	К л : л е : с а : м з :	Х о : з я : с т : в е : н н :	Р а : с п : о р : я ж : е н : и я :
----------------------------------	---------------------	--	----------------------------------	----------------------------------	----------------------------------	---	---	---	---	----------------------------------	----------------------------------	--------------------------------	------------------------------	----------------------------------	----------------------------------	---	--

1 ,6 БОЛОТО
НИЗИННОЕ, ОСОКОВОЕ, зарастание 60% ИВА ДРЕВОВИД.

2 ,6 6Д2КЛ2Б 1 Д 85 24 28 5 2 2 ДЯССН ,7 290 174 104 3
24 Кл 24 28 35
24 Б 24 26 35
подлесок: ЛЩ Р ГУСТОЙ

3 ,4 лесные культуры
5Д2Я1КЛ1ЛП 1 Д 73 24 28 4 2 1 ДЯССН ,7 290 116 58
прест. березово-24 Я 25 32 35
ИВА ЛЕСА 24 28 12
24 28 11
подлесок: ЛЩ Р Ж СРЕДНИЙ

СОСТАВ НЕОДНОРОДНЫЙ, ПОЛНОТА НЕРАВНОМЕРНАЯ

4 ,2 5ОЛЧ5Б 1 ОЛЧ 70 18 26 7 3 3 ДЛЮС ,6 140 28 14 2
18 Б 18 20 14 2

5 ,1 6ОЛЧ4Б 1 ОЛЧ 65 17 24 7 3 3 ДЛЮС ,7 140 14 8 2
17 Б 17 20 6 2
подлесок: Р РЕДКИЙ

6 ,5 ПОЛЯНА ДЛЯ ОТДЫХА

7 ,2 ОЗЕРО

8 1,0 9ОЛЧ1Б 1 ОЛЧ 70 18 20 7 3 3 ДЛЮС ,7 160 160 144 2
18 Б 18 18 16 2
подлесок: Р РЕДКИЙ

ПРОХ. РУБ. 2 ОЧ.
20%

9 16,3 лесные культуры
2Д2Я1КЛ3ЛП1Б1ОС 1 Д 72 24 28 4 2 1 ДЯССН ,8 330 5379 1076 2 82
24 Я 25 30 1076 2
КЛ 24 28 538 2
ЛП 24 28 1613 2
Л 25 28 538 2
ОС 24 28 538 4
подлесок: ЛЩ Р ГУСТОЙ

повреждение БОЛЕЗНЯМИ ЛЕСА, ОСИНА, СИЛЬНАЯ СТЕПЕНЬ ПОВР., ТРУТОВИК ЛОЖНЫЙ ОСИНОВ.
СОСТАВ НЕОДНОРОДНЫЙ, ПОЛНОТА НЕРАВНОМЕРНАЯ

10 ,3 10Б+ИВ 1 Б 50 15 16 5 2 3 ДЛЮС ,6 80 24 24

подлесок: ИВК РЕДКИЙ

11 1,7 9ОЛЧ1Б 1 ОЛЧ 70 18 22 7 3 3 ДЛЮС ,5 120 204 184 2
18 Б 16 16 20 2
подлесок: ИВК РЕДКИЙ

12 3,0 4Я2Д2ЛП2КЛ+ОС 1 Я 90 28 36 5 2 1 ДЯССН ,7 340 1020 408 2
27 Д 27 32 204 2

КОПИЯ
ВЕРНА

ПРОХ. РУБ. 2 ОЧ.
15%

инвентар по огу леса
Скуринкина Ю.И. Сурж

Таксационное описание

ГУ ТО "Тульское л-во" Яснополянское уч. л-во Яснополянская дача
ЛЕСОПАРКОВЫЕ ЗОНЫ

№	Пло-щадь, га	Состав, подрост, подлесок, почва, рельеф, особенности выдела	Элементы выдела	Возраст	Диагностика	Бонитет	Тип леса	Площадь леса	Запас сырья	Класс	Запас на выдел, м3	Хозяйственные распоряжения			
9	6,5	6ДН4 ЛИП	1 ДН 22 ЛИП	95 85	22 32	40 32	3	ДКЛСН Д2	130	100	650	390 260	2 2	СОД. - МИНВЕРАЛИЗ	
10	4,5	10ДН+ ЛИП подрост: 10КЛ (5) 1,0 м, Р РЕДКИЙ ПОДЛОТА НЕРАВНОМЕРНАЯ	1 ДН	90	21	36	9	4	3	ДКЛСН Д2	150	675	675	2	
11	7,2	лесные культуры 8ЛИП2Д	1 ЛИП 16 Д	48	16	18	5	2	2	ДКЛСН Д2	160	32	26	6	
12	3,0	лесные культуры 3Д5КЛ2 ЛИП	1 Д 17 КЛ ЛИП	52	17	20	3	2	2	ДКЛСН Д2	140	420	126 210 84	45	
13	5,0	лесные культуры 9ЛИП1Д единичные деревья 10ДН подрост: 10КЛ (1) 0,2 м, 20,0 тыс. шт/га подлесок: ЛЩ Р РЕДКИЙ ПОДЛОТА НЕРАВНОМЕРНАЯ	1 ЛИП 18 Д	52	18	18	6	2	2	ДКЛСН Д2	200	1000	900 100	75	
14	3,0	9ЛИП1Д подрост: 10КЛ (2) 0,5 м, подлесок: ЛЩ Р РЕДКИЙ	1 ЛИП 21 ДН	65	21	26	7	3	2	ДКЛСН Д2	300	900	810 90	2 2	
15	3,1	лесные культуры 5Л5ЛИП+Д подрост: 10КЛ (1) 0,2 м, подлесок: Р РЕДКИЙ	1 Л 18 ЛИП	50	18	24	3	2	1	ДКЛСН Д2	230	713	357 356	2	
16	8,8	8ЛИП2ДН подрост: 10КЛ (1) 0,2 м, подлесок: Р ЛЩ РЕДКИЙ	1 ЛИП 23 ДН	75	23	30	8	4	2	ДКЛСН Д2	310	2728	2182 516	2 2	
17	2,1	8ЛИП2ДН учАСТКИ ЛЕСОВ С НАЛИЧИЕМ РЕЛИКТ. И ЭНДЕМ. РАСТЕНИЙ	1 ЛИПМ 23 ДН	80	23	32	8	3	2	ДКЛСН Д2	220	462	370 92	2 2	

КОПИЯ
У
ВЕРНА

имеет номер по 0/1 леса
Саурядина 30.04.2008

Таксационное описание

ГУ ТО "Тульское л-во" Яснополянское уч. л-во Яснополянская дача
ЛЕСОПАРКОВЫЕ ЗОНЫ

№ в. : : Пло- : о-ва: : м-д: : е-е: : р-д:	Состав, : подрост, : подлесок, : почва, : рельеф, : особенности : выдела	: Э-л: : я-л: : р-е: : у-м: : с-е: : н-т:	: В-о: : с-ы: : о-р: : а-о: : т-т:	: Д-и: : и-л: : м-в: : е-о: : т-з:	: К-л: : л-р: : в-и: : о-в: : о-о: : р-р:	: В-о: : и-и: : и-и: : т-т: : в-е: : т-т:	: Т-п: : о-л: : т-п: : л-с: : у-с: : а-а:	: П-о: : л-л: : л-л: : о-о: : т-т: : а-а:	: З-а: : л-л: : е-л: : с-м: : т-т: : а-а:	: К-л: : л-л: : т-т: : о-о: : в-в: : а-а:	: З-а: : л-л: : е-л: : с-м: : т-т: : а-а:	: К-л: : л-л: : т-т: : о-о: : в-в: : а-а:	: З-а: : л-л: : е-л: : с-м: : т-т: : а-а:	: М-з: : в-в: : д-д: : е-е: : с-с: : т-т:	: Х-о: : з-з: : а-а: : с-с: : т-т: : а-а:
1	6,7 вЛИП2Д подлесок: лш кул р ДР. ОСОВО ЗАД. УЧ. ЛЕС. - УЧ. ЛЕС. ВОКРУГ СВЯ. НАС. ПУНКТОВ	1 ЛШП 27 Д 130 Р СРЕДНИЙ	110 27 44	40 11 4	2 2	ДКЛСН Д2	7	410	2747	2198 549	3 1	З 1	Запас на выдел, мЗ : Б-д: : д-д: : е-е: : с-с: : т-т:	Хозяйственные распоряжения	
2	3 СЕНОКОС ЗАБОЛОЧЕННЫЙ, НИЗКОГО КАЧЕСТВА, ЧИСТЫЙ, урожайность 0,6 т/га														
3	1,1 ПОЛЯНА ДЛЯ ОТДЫХА														
4	3 ПОСЕЛОК ЛЕСНОЙ														
5	12,5 9ЛИП1Д подрост: 10кл (15) подлесок: кул лш р РЕДКИЙ ДР. ОСОВО ЗАД. УЧ. ЛЕС. - УЧ. ЛЕС. ВОКРУГ СВЯ. НАС. ПУНКТОВ	1 ЛШП 26 Д 120 Р РЕДКИЙ	90 26 44 20,0 тыс. шт/га	36 9 4	2 2	ДКЛСН Д2	8	440	5500	4950 550	2 1	З 1	Запас сыроваст. леса, мЗ : В-т-м-о: : в-т-м-о: : в-т-м-о: : в-т-м-о: : в-т-м-о:	Хозяйственные распоряжения	
6	1,0 вД2ЛИП подлесок: кул р РЕДКИЙ ПОЛЯНА НЕРАВНОМЕРНАЯ селекционная оценка: НОРМАЛЬНЫЕ ДР. ОСОВО ЗАД. УЧ. ЛЕС. - УЧ. ЛЕС. ВОКРУГ СВЯ. НАС. ПУНКТОВ	1 Д 26 ЛШП 50 Р РЕДКИЙ	120 50 36	44 6 3	2 2	ДКЛСН Д2	5	230	230	184 46	1 2	З 2	Запас сыроваст. леса, мЗ : В-т-м-о: : в-т-м-о: : в-т-м-о: : в-т-м-о: : в-т-м-о:	Хозяйственные распоряжения	
7	1,2 ПОЛЯНА ДЛЯ ОТДЫХА														
9	2,8 вЛИП2Д подлесок: лш кул р ДР. ОСОВО ЗАД. УЧ. ЛЕС. - УЧ. ЛЕС. ВОКРУГ СВЯ. НАС. ПУНКТОВ	1 ЛШП 27 Д 130 Р РУССТОЙ	110 27 48	40 11 4	2 2	ДКЛСН Д2	7	410	1148	918 230	1 1	З 1	Запас сыроваст. леса, мЗ : В-т-м-о: : в-т-м-о: : в-т-м-о: : в-т-м-о: : в-т-м-о:	Хозяйственные распоряжения	
10	1,0 СЕНОКОС СУХОДОЛЬНЫЙ, СРЕДНЕГО КАЧЕСТВА, ЧИСТЫЙ, урожайность 0,7 т/га														
11	1,1 УСАДЬБА ЧАСТНАЯ итого по кварталу 27,0														
										9625					
										Д	1513				
										ЛШП	8112				

по составленным породам

КОПИЯ
ВЕРНА

интернет по оф. мес-
сайту: www.forest.ru

Таксационное описание

Гуто-Тулуское л-во" Щегловское уч. л-во Щегловская дача
ПРОТИВОЭРОЗИОННЫЕ ЛЕСА

Квартал: 226

Вид:	Состав:	1	2	3	4	5	6	7	8	9	10	11	12	13	14	15	16	17
Площадь:	Я: л е о	90	25	34	9	4	2	ДКЛСН	7	280	6076	3038	2	326	ДОБРОВ. - ВЫБ. Р.			
Ид:	р: е с з	27	32	Д2								1823	2	20%				
е: га:	у: м а	27	32	Д2								1215	4	20%				
р: л:	с: е а	27	32	Д2										20%				
а:	н: т	27	32	Д2										20%				

НАСАЖД. ПРОЙДЕНО РУБКОЙ, ПОЛНОТА НЕРАВНОМЕРНАЯ, СОСТАВ НЕОДНОРОДНЫЙ

ДОБРОВ. - ВЫБ. Р.
20%

подлесок: ЛШ Р Ж СРЕДНИЙ
повреждение БОЛЕЗНЯМИ ЛЕСА, ОСИНА, СИЛЬНАЯ СТЕПЕНЬ ПОВР., ТРУТОВИК ЛОЖИЙ ОСИНОВ,
ПОЛНОТА НЕРАВНОМЕРНАЯ, СОСТАВ НЕОДНОРОДНЫЙ

УХОД ЗА КУЛЬТ.
10%

УХОД ЗА КУЛЬТ.
10%

ДОБРОВ. - ВЫБ. Р.
20%

11 4,7 50С2В1Л12ДН 1 ОС 55 23 28 6 4 1 ДКЛСН 7 250 1175 587 3 71
23 Б ЛП 24 28 235 2
ЛП 20 22 118 2
ДН 21 24 235 2

подлесок: ЛШ Р Ж СРЕДНИЙ
повреждение БОЛЕЗНЯМИ ЛЕСА, ОСИНА, СИЛЬНАЯ СТЕПЕНЬ ПОВР., ТРУТОВИК ЛОЖИЙ ОСИНОВ,
ПОЛНОТА НЕРАВНОМЕРНАЯ, СОСТАВ НЕОДНОРОДНЫЙ

ДОБРОВ. - ВЫБ. Р.
10%

12 3 6ДНАБ 1 ДН 90 24 40 9 4 2 ДКЛСН 5 160 48 29 2
22 Б ЛП 45 20 20 19 2

подлесок: ЛШ Р СРЕДНИЙ
ПОЛНОТА НЕРАВНОМЕРНАЯ, СОСТАВ НЕОДНОРОДНЫЙ

ДОБРОВ. - ВЫБ. Р.
20%

13 5 СНОКОС
СУХОДОЛЬНЫЙ, СРЕДНЕГО КАЧЕСТВА, ЧИСТЫЙ, УРОЖАЙНОСТЬ 0,7 т/га

14 1,6 4ДН3ОС1Е2ЛП 1 ДН 75 22 28 8 4 2 ДКЛСН 7 250 400 160 2 16
24 ОС 27 32 120 4
Б 27 28 40 2
ЛП 22 24 80 2

подлесок: ЛШ Р Ж СРЕДНИЙ
повреждение БОЛЕЗНЯМИ ЛЕСА, ОСИНА, СИЛЬНАЯ СТЕПЕНЬ ПОВР., ТРУТОВИК ЛОЖИЙ ОСИНОВ,
ПОЛНОТА НЕРАВНОМЕРНАЯ, СОСТАВ НЕОДНОРОДНЫЙ

ДОБРОВ. - ВЫБ. Р.
10%

15 9 7ДН2В1ЛП 1 ДН 90 24 40 9 4 2 ДКЛСН 5 190 171 120 2
25 Б ЛП 27 32 51 2

подлесок: Р ЛШ СРЕДНИЙ
ПОЛНОТА НЕРАВНОМЕРНАЯ, СОСТАВ НЕОДНОРОДНЫЙ

ДОБРОВ. - ВЫБ. Р.
20%

16 1,2 7ДН2В1ЛП 1 ДН 85 25 34 9 4 2 ДКЛСН 7 270 324 227 2
25 Б ЛП 70 26 28 65 2
ЛП 22 24 32 2

подлесок: ЛШ Р СРЕДНИЙ
ПОЛНОТА НЕРАВНОМЕРНАЯ, СОСТАВ НЕОДНОРОДНЫЙ

17 2 ГРАНИЦЫ ОКРУЖАЮЩИЕ
ширина 1,0 м, протяженность 2,0 км, ЗАРОСШИЕ
итого по кварталу

КОПИЯ
ВЕРНА

расчистка
именем по 0/2 леса
Скуригина Ю.М. Софф

Т а к с а ц и о н н о е о п и с а н и е

Гу тоутульское п-во* Щегловское уч.л-во Щегловская дача
ПРОТИВООЗОННЫЕ ЛЕСА

Квартал: 238

Вид	Площадь	Состав	Элев	Вос	Дикл	Гипр	Вос	Тип	П	Запас	К	Запас	МЗ	Хозяйственные
мд	га	рельеф	особенности	выдела	на	общий	на	услов	са	выдел	поро	д	вида	распоряжения

15 7 8В2Д+ОС 1 В 45 21 20 5 2 1 ДКЛСН 7 150 105 84
20 Д2

подлесок: Р Ж СРЕДНИЙ
ПОЛНОТА НЕРАВНОМЕРНАЯ, СОСТАВ НЕОДНОРОДНЫЙ
ДР. ОСОБО ЗАЩ. УЧ. ЛЕС. - УЧ. ЛЕС. ВОКРУГ СЕЛ. НАС. ПУНКТОВ

16 9 5В3ОС2Д+В 1 В 50 21 24 5 2 1 ДКЛСН 7 150 135 67
20 ОС Д2

подлесок: ЛШ Р СРЕДНИЙ
ПОЛНОТА НЕРАВНОМЕРНАЯ, СОСТАВ НЕОДНОРОДНЫЙ
ДР. ОСОБО ЗАЩ. УЧ. ЛЕС. - УЧ. ЛЕС. ВОКРУГ СЕЛ. НАС. ПУНКТОВ

17 1,5 5В2ОС2ДН 1 Б 70 25 28 7 3 1 ДКЛСН 6 190 285 142 2 8
25 ОС Д2

подлесок: ЛШ ЛШ СРЕДНИЙ
повреждение ВОЛЕЗНЫМИ ЛЕСА, ОСИНА, СРЕДНЯЯ СТЕПЕНЬ ПОВР., ТРУТОВИК ЛОЖНЫЙ ОСИНОВ.
ПОЛНОТА НЕРАВНОМЕРНАЯ, СОСТАВ НЕОДНОРОДНЫЙ
ДР. ОСОБО ЗАЩ. УЧ. ЛЕС. - УЧ. ЛЕС. ВОКРУГ СЕЛ. НАС. ПУНКТОВ

18 7,4 лесные культуры 1 В 53 20 22 3 2 1 БДВБ 7 290 2146 644
3Е2Л2Д2Б1ОС 22 П 23 24 18 18 429
Б 25 24 429
ОС 24 28 215

УБОРКА ЗАХЛАМ.
с.с.р-20-54 - 2,2,4,6

подлесок: ЛШ ЛШ СРЕДНИЙ
ПОЛНОТА НЕРАВНОМЕРНАЯ
ДР. ОСОБО ЗАЩ. УЧ. ЛЕС. - УЧ. ЛЕС. ВОКРУГ СЕЛ. НАС. ПУНКТОВ

19 7 3Б3ЛШ2ОС2ДН 1 Б 75 27 32 8 4 1 ДКЛСН 7 230 161 49 2
26 ЛШ ОС Д2 48 2
ЛШ 27 32 32 3
ЛШ 25 28 32 2

подлесок: ЛШ ЛШ СРЕДНИЙ
повреждение ВОЛЕЗНЫМИ ЛЕСА, ОСИНА, СРЕДНЯЯ СТЕПЕНЬ ПОВР., ТРУТОВИК ЛОЖНЫЙ ОСИНОВ.
ПОЛНОТА НЕРАВНОМЕРНАЯ, СОСТАВ НЕОДНОРОДНЫЙ
ДР. ОСОБО ЗАЩ. УЧ. ЛЕС. - УЧ. ЛЕС. ВОКРУГ СЕЛ. НАС. ПУНКТОВ

20 1,7 4ЛШ3Е2ОС1Д 1 ЛШ 80 25 28 8 4 2 ДКЛСН 6 330 561 225 2 9
26 Б ОС Д2 168 2
ЛШ 27 32 132 3
ЛШ 24 32 56 2

подлесок: ЛШ Р ЛШ СРЕДНИЙ
повреждение ВОЛЕЗНЫМИ ЛЕСА, ОСИНА, СРЕДНЯЯ СТЕПЕНЬ ПОВР., ТРУТОВИК ЛОЖНЫЙ ОСИНОВ.
ПОЛНОТА НЕРАВНОМЕРНАЯ, СОСТАВ НЕОДНОРОДНЫЙ
ДР. ОСОБО ЗАЩ. УЧ. ЛЕС. - УЧ. ЛЕС. ВОКРУГ СЕЛ. НАС. ПУНКТОВ

21 3,7 5Б3ЛШ1ОС1Д+Я 1 Б 75 27 32 8 4 1 ДКЛСН 7 230 851 426 2
26 ЛШ ОС Д2 255 2
ЛШ 27 34 85 4

КОПИЯ
ВЕРНА

номер по о/у леса
Суредина Ю.В. Сур

Таксационное описание

Гутовское л-во* Беломутовское Уч. л-во Беломутовская дача
ПРОТИВОЭРОЗИОННЫЕ ЛЕСА

Н в:	Пло-	Состав,	Э л:	В:	Д:	К:	Г:	Б:	Тип	П:	Запас	К:	Запас	на	выделе,	м3	Хозяи-	распоряже-
б в:	даль,	подлесок,	я л:	о:	а:	л:	р:	н:	О:	л:	о:	л:	л:	л:	л:	л:	ст:	ст:
м д:	почва,	рельеф,	у м:	р:	с:	м:	в:	о:	т:	л:	е:	с:	о:	б:	с:	о:	б:	с:
е е:	га	особенности	н:	с:	т:	з:	з:	е:	у:	с:	л:	о:	с:	т:	о:	с:	т:	о:
р л:	выдела		н:	т:	а:	р:	р:	т:	а:	а:	а:	а:	а:	а:	а:	а:	а:	а:
а:																		

Квартал: 12

1	9	лесные культуры	1 С	84	28	32	5	3	1	СДУБ	8	440	396	396	1	5		
		10С+Л+В+ЛП								С2								
		подлесок: КУЛ ЛЩ СРЕДНИЙ																
		селекционная оценка: НОРМАЛЬНЫЕ																
2	8	лесные культуры	1 С	94	29	32	5	3	1А	СДУБ	8	460	368	368	1	4		
		10С								С2								
		подлесок: ЛЩ КУЛ СРЕДНИЙ																
		В ВДЕЛЕ ОБРАТ																
		селекционная оценка: НОРМАЛЬНЫЕ																
3	2	3Д1КЛ2ОС1Б	1 Д	80	25	32	4	2	1	ДКЛСН	7	310	62	19				
		25 КЛ			25	28				Д2				6				
		ЛП			23	22								19				
		ОС			25	32								12				
		Б			26	26								6				
		подлесок: ЛЩ КУЛ СРЕДНИЙ																
		СОСТАВ НЕОДНОРОДНЫЙ																
4	3	лесные культуры	1 Л	53	21	24	3	2	1	СДУБ	7	270	81	25				
		3Л3С1Б2Б1ЛП+ИВ	21 С		21	24				С2				24				
			Б		20	22								8				
			Б		50	23								16				
			ЛП		20	18								8				
		подлесок: ЛЩ КУЛ СРЕДНИЙ																
		СОСТАВ НЕОДНОРОДНЫЙ, ПОЛНОТА НЕРАВНОМЕРНАЯ,																
		УЧАСТКИ ЛЕСОВ С НАЛИЧИЕМ РЕЛИКТ. И ЭНДЕМ. РАСТЕНИЙ																
5	6,1	6ЛП1Б1ОС2ДН	1 ЛП	70	23	24	7	3	2	ДКЛСН	8	380	3078	1817	2			
		24 Б			26	26				Д2				308	2			
			ОС		25	32								308	4			
			ЛН		24	28								615	2			
		подлесок: ЛЩ КУЛ СРЕДНИЙ																
		повреждение ВОЛЕЗНЫМИ ЛЕСА, ОСИНА, СИЛЬНАЯ СТЕПЕНЬ ПОВР., ТРУТОВИК ЛОЖИЙ ОСИНОВ.																
6	1,9	6Б2ОС2ЛП+ДН+КЛ	1 Б	70	26	26	7	3	1	ДКЛСН	8	260	494	296	2			
		25 ОС			25	32				Д2				99	4			
			ЛП		23	22								99	2			
		подлесок: ЛЩ КУЛ СРЕДНИЙ																
		повреждение ВОЛЕЗНЫМИ ЛЕСА, ОСИНА, СИЛЬНАЯ СТЕПЕНЬ ПОВР., ТРУТОВИК ЛОЖИЙ ОСИНОВ.																
7	1,3	5ЛП2Б1ОС1ДН1КЛ	1 ЛП	60	21	18	6	2	2	ДКЛСН	8	330	429	214	2			
		23 Б			26	26				Д2				86	2			
			ОС		25	32								43	4			
			ДН		22	28								43	2			
			КЛ		21	20								43	2			
		подлесок: ЛЩ КУЛ СРЕДНИЙ																
		повреждение ВОЛЕЗНЫМИ ЛЕСА, ОСИНА, СИЛЬНАЯ СТЕПЕНЬ ПОВР., ТРУТОВИК ЛОЖИЙ ОСИНОВ.																

ПРОХ. РУБ. 3 ОЧ.

**КОПИЯ
ВЕРНА**

*индекс по от. мес
Сауредина Ю.И. Суф*

ИУ ТУ Тульское л-во* Беломутовское уч. л-во Веймутовская дача
ПРОУИКОЗРОВОЗНАЧНЫЕ ЛЕСА

Таксационное описание

Н в:	Состав:	Д	К	Г	В	П	Запас сырораств.	К	Запас на выделен, м3	Хозяйственные распоряжения
О м:	подлесок:	И	Л	Р	О	Л	леса, м3	л	Един: Захламлен	
М д:	почва:	В	А	Н	С	П	На	т	дер:	
е е:	рельеф:	О	М	В	О	И	Общий:	в	Рес:	
р л:	особенности	С	Т	Е	О	О	га	а	дин: воз:	
а а:	выдела	Т	А	Р	Т	И	выдел: пород:	р	Общий: Лик:	
		н:	т:	а:	р:	т:			вида:	

Квартал: 35

1	3,0	5Лип2ОС1Д+КЛ	1 Лип	24	6	2	1	ДКЛСН	7	360	1080	540	8	
			25 Б	26	26			Д2				216		
			ОС	26	28							216		
			Д	25	32							108		
подлесок: КУЛ ЛШ РЕДКИИ														
СОСТАВ НЕОДНОРОДНЫЙ														
ДР. ОСОВО ЗАЩ. УЧ. ЛЕС. - УЧ. ЛЕС. ВОКРУГ СЕЛ. НАС. ПУНКТОВ														
2	1,5	8В1ОС1Лип+Д	1 Б	25	22	6	2	1	ДКЛСН	7	220	330	264	
			25 ОС	25	24			Д2				33		
			Лип	22	18							33		
культуры под пологом														
			2 Б	48	8			А	40	60	60	60		
подлесок: ЛШ КУЛ РЕДКИИ														
культуры - 65 г. состояние НЕУДОВОЛЕТВОРИТЕЛЬНОЕ, ЗАГЛУШЕНИЕ ЛИСТВЕННЫМИ														
поврежденные ВОЙНЫМИ ЛЕСА, ОСИНА, СРЕДНЯЯ СТЕПЕНЬ ПОВР., ТРУТОВИК ЛОЖНЫЙ ОСИНОВ.														
ДР. ОСОВО ЗАЩ. УЧ. ЛЕС. - УЧ. ЛЕС. ВОКРУГ СЕЛ. НАС. ПУНКТОВ														
3	5	ПОГИБШЕЕ НАСАЖЕН. В	1	ЕДУВ								25	15	
		свежий сухостой	8	С2	48	25	28		250			125		
		10Е	Б	60	26	26			30					
единичные деревья														
		10Б+Л	Б	60	26	26								
культуры - 65 г. состояние ПОГИБШИЕ, ЭНТОМОВРЕДИТЕЛЯМИ														
поврежденные ЭНТОМОВРЕДИТЕЛЯМИ, ЕЛЬ, СИЛЬНАЯ СТЕПЕНЬ ПОВР., КОРОЕЦ ТИЛОГРАФ														
ДР. ОСОВО ЗАЩ. УЧ. ЛЕС. - УЧ. ЛЕС. ВОКРУГ СЕЛ. НАС. ПУНКТОВ														
4	7,5	10Б+Б+ОС	1 Б	60	25	22	6	2	1	ДКЛСН	8	250	1875	1875
			2 Б	48	15	18			Д2					
культуры под пологом														
		10Б	Б	60	26	26								
подлесок: КУЛ ЛШ СРЕДНИИ														
культуры - 65 г. состояние НЕУДОВОЛЕТВОРИТЕЛЬНОЕ, ЗАГЛУШЕНИЕ ЛИСТВЕННЫМИ														
ДР. ОСОВО ЗАЩ. УЧ. ЛЕС. - УЧ. ЛЕС. ВОКРУГ СЕЛ. НАС. ПУНКТОВ														
5	1,0	лесные культуры	1 Л	68	27	28	4	2	1А	СДУБ	9	480	480	288
		6Л3С1В+Лип	27 С	28	32				С2			144		
			Б	50	26	26						48		
подлесок: ЛШ КУЛ МЛЛ СРЕДНИИ														
СОСТАВ НЕОДНОРОДНЫЙ,														
УЧАСТКИ ЛЕСОВ С НАЛИЧИЕМ РЕЛИКТ. И ЭНДЕМ. РАСТЕНИЙ														
6	5	8Б2Е	1 Б	60	25	22	6	2	1	ДКЛСН	7	210	105	84
			24 Б	48	19	20			Д2				21	
подлесок: ЛШ КУЛ МАЛ РЕДКИИ														
культуры - 65 г. состояние ПОГИБШИЕ, ЗАГЛУШЕНИЕ ЛИСТВЕННЫМИ														
ДР. ОСОВО ЗАЩ. УЧ. ЛЕС. - УЧ. ЛЕС. ВОКРУГ СЕЛ. НАС. ПУНКТОВ														

Итого по кварталу
14,0

по составленным породам

150

15 68

**КОПИЯ
ВЕРНА**

иннамер по оу леса
Суригина Ю.В. Суф

Таксадионное описание

Гуто-тульское л-во" Беломуттовское Уч.л-во Беломуттовская дача
 Противоборозничные леса

Квартал: 138

Н в:	Пло:	Состав:	Э л:	В:	Д:	К:	Г:	В:	Т:	П:	Запас:	К:	Запас:	Хозяйственные:
О:	ы:	подрост,	А:	О:	В:	И:	Л:	О:	О:	О:	О:	О:	О:	распоряжения
М:	д:	подлесок,	Р:	С:	М:	С:	В:	Н:	И:	П:	Л:	Л:	Л:	
е:	е:	почва:	У:	С:	А:	М:	В:	И:	И:	И:	И:	И:	И:	
р:	е:	рельеф:	С:	А:	О:	Е:	О:	Т:	Л:	О:	О:	О:	О:	
л:	е:	особенности:	н:	С:	Т:	О:	Ф:	Т:	С:	О:	С:	С:	С:	
а:	а:	выдел:	н:	Т:	А:	Р:	Т:	Т:	У:	С:	У:	У:	У:	

подлесок: лщ Р кул средний
 повреждение: волзными леса, осина, средняя степень повр., трутовик ложный осинов.

11 3,5 90С1В+ДН+ЛП 1 ОС 50 21 22 5 3 1 ДКЛСН ,7 220 770 693 3
 21 В Д2
 подлесок: лщ чр кул густой
 повреждение: волзными леса, осина, слабая степень повр., трутовик ложный осинов.
 СОСТАВ: НВОДНОРОДНЫЙ

12 ,9 8В2ОС 1 В 75 27 30 8 4 1 ДКЛСН ,7 240 216 173 2
 27 ОС 65 25 30 Д2
 подлесок: лщ Р кул средний
 повреждение: волзными леса, осина, средняя степень повр., трутовик ложный осинов.

13 ,7 СЕНОКОС
 СУХОДОЛЬНЫЙ, НИЗКОГО КАЧЕСТВА, ЗАРОСШИЙ, ЗАРОСШИЙ 25% ИВА ДРЕВОВИД., УРОЖАЙНОСТЬ 0,6 т/га

14 3,1 ВАЛКА

15 6,0 80С1Е1П 1 ОС 60 25 28 6 4 1 ДКЛСН ,7 320 1920 1536 3
 25 В 26 24 Д2
 ЛП
 подлесок: лщ Р кул средний
 повреждение: волзными леса, осина, средняя степень повр., трутовик ложный осинов.

16 ,7 7В3ОС+ЛП 1 В 75 27 30 8 4 1 ДКЛСН ,7 230 161 113 2
 26 ОС 60 24 28 Д2
 подлесок: лщ Р кул средний
 повреждение: волзными леса, осина, средняя степень повр., трутовик ложный осинов.

17 ,7 10Б 1 В 50 24 20 5 2 1 ДКЛСН ,8 240 168 168
 подлесок: лщ Р ж средний

18 2,1 6В4ОС 1 В 65 26 26 7 3 1 ДКЛСН ,8 260 546 328 2
 26 ОС 25 30 Д2
 подлесок: лщ Р кул средний
 повреждение: волзными леса, осина, средняя степень повр., трутовик ложный осинов.
 СОСТАВ: НВОДНОРОДНЫЙ

19 1,3 7В3ОС+ДН 1 В 70 27 28 7 3 1 ДКЛСН ,7 240 312 218 2
 26 ОС 25 32 Д2
 подлесок: лщ чр средний
 повреждение: волзными леса, осина, сильная степень повр., трутовик ложный осинов.

20 ,8 10В 1 В 60 26 24 6 2 1 ДКЛСН ,7 230 184 184
 подлесок: лщ Р редкий

21 2,7 4ДН2Я4ЛЩ+КЛ+ОС 1 ДН 85 24 32 9 4 2 ДКЛСН ,6 230 621 249 2
 25 Я 26 32 Д3
 ЛП
 подлесок: лщ чр средний

КОПИЯ
 ВЕРНА

индекс по 0/2 меса
 Саурдигина Ю.И. Саур