

1. Визуальное лесопатологическое обследование.*

Наземное Дистанционное

1.1. На площади 1,1 га фактическая таксационная характеристика лесного насаждения соответствует (не соответствует) таксационному описанию (нужное подчеркнуть). Причины несоответствия _____

Список участков с выявленными несоответствиями приведен в приложении 1 к настоящему Акту.

1.2. Лесные насаждения с нарушенной и утраченной устойчивостью выявлены на площади 1,1 га:

Участковое лесничество	Урочище (дача)	Площадь, га		Причина ослабления (гибели)
		с нарушенной устойчивостью	с утраченной устойчивостью	
Шуваевское			1,1	881 882
Итого			1,1	

Состояние обследованных лесных насаждений приведено в приложениях 1.1 – 1.4 к Акту в зависимости от метода проведения ЛПО.

1.3. В обследованных лесных участках прогнозируется:

Прогноз	Площадь, га
Ослабление лесных насаждений	
Усыхание лесных насаждений различной степени	
Развитие очагов вредных организмов	

1.4. Обнаружено загрязнение лесного участка отходами и выбросами:

промышленными

бытовыми

Вид загрязнения	Размеры загрязнения			Объем, кубм	Площадь загрязнения, га
	длина, м	ширина, м	высота, м		

ЗАКЛЮЧЕНИЕ

Оценка текущего санитарного и лесопатологического состояния лесных насаждений, назначенные профилактические мероприятия по защите лесов, агитационные мероприятия:

В результате стихийного бедствия - шквалистого ветра 02.08.2017 в кв. 138 выд. 12 Шуваевского участкового лесничества по л/у 0 по результатам глазомерной оценки по состоянию деревьев в соответствии со шкалой категорий состояния деревьев выявлено, что 80 % деревьев получили механические повреждения, их доля по признакам повреждения:

код (881) 65 % - воздействие сильных ветров, повлекшее наклон более 10°, изгиб или вывал;

код (882) 15 % - воздействие шквалистых ветров текущего года, повлекшее слом стволов.

Насаждение по категории состояния относится к категории погибших (с утраченной устойчивостью) в соответствии с пунктом 46 приложения 1 Приказа Минприроды России от 16 сентября 2016 г. № 480 в границах, указанных в абрисе участка (прил.3) назначается санитарно-оздоровительное мероприятие: сплошная санитарная рубка (ССР) на площади 1,1 га

Исполнитель работ по проведению лесопатологического обследования:
Ф.И.О. Островский А.Н. Подпись _____

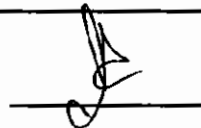

к акту лесопатологического обследования
Февраль
Осташковское

Результаты проведения лесопатологического обследования лесных насаждений за
Субъект Российской Федерации **Тверская область** Лесничество (лесопарк) **Осташковское**
Участковое лесничество **Шуаевское** Урочище (лесная дача)

Номер квартала	Номер выдела	Площадь выдела, га	Летовое назначение	Лесов	Категория защитных лесов	Номер лесопатологического выдела	Площадь лесопатологического выдела, га	Таксационная характеристика лесного насаждения							Число деревьев на проб, шт.	Распределение деревьев по категориям состояния, % от запаса										Признаки повреждения деревьев	Доля поврежденных деревьев, %	Причина ослабления, повреждения	Подлежит рубке, %	Назначенные мероприятия			
								состав	порода	возраст	средняя высота, м	средний диаметр, см	тип леса	полнота		бонитет	запас, куб. м/га	без признаков ослабления	ослабленные сильно	ослабленные средне	ослабленные сильно	Усыхающие	свежий сухостой	старый сухостой	свежий ветровал						старый ветровал	свежий бурелом	старый бурелом
1	2	3	4	5	6	7	8	9	10	11	12	13	14	15	16	17	18	19	20	21	22	23	24	25	26	27	28	29	30	31	32	33	34
138	12	1,1	3	135	1	1,1	1,1	6Б	55	22	20	Екис	0,7	2	180							65	65	15	15		217	80	881	80	ССР	1,1	
Итого по выделу:								3Ос														65	65	15	15		205	80	882	80			
Всего								1Е														65	65	15	15		205	80	882	80			

Показатели, не соответствующие таксационному описанию, отмечаются *.*

графа 4 "З" эксплуатационные леса
графа 5 "З" защитные полосы лесов вдоль дорог
графа 13 "С" сосна
графа 29 "882" воздействие шмелистых и ураганных ветров текущего года, повлекшие срыв стволов деревьев
графа 31 "205" обрыв корней (вывал) свежий
графа 33 "ССР" сплошная санитарная рубка

Показатели, не соответствующие таксационному описанию, отмечаются *.*
135 леса, в 1, 2 и 3 зон округов санитарной охраны лечебно-оздоровительных местностей
120 леса, расположенные в водохранимых зонах
Ольч Олива черная Пал Ива древовидная
Еч, Ежис, Елрч, Елж Ельники (черничный, клещинный, долгомошный, прирученный)

881 воздействие сильных ветров текущего года, повлекшие наклон более 10°, изгиб или вывал деревьев
217 срыв ствола под кроной свежий
221 расщепление ствола в верхней части
УНД уборка и уборка неликвидной древесины
ВСТ выборочная санитарная рубка
222 расщепление ствола у комля

150 особо защитные участки



Исполнитель работ по проведению ЛПО: Ф.И.О. Семуров Александр Александрович Подпись
Дата составления документа 14.03.2018

Телефон 52-31-93

М 1:10000

Абрис участка

Шуваевское участковое лесничество по м.у. Шуваевское лесничество

Кв. 138 выд. 12 площадь 1,1 га

лес № 10302

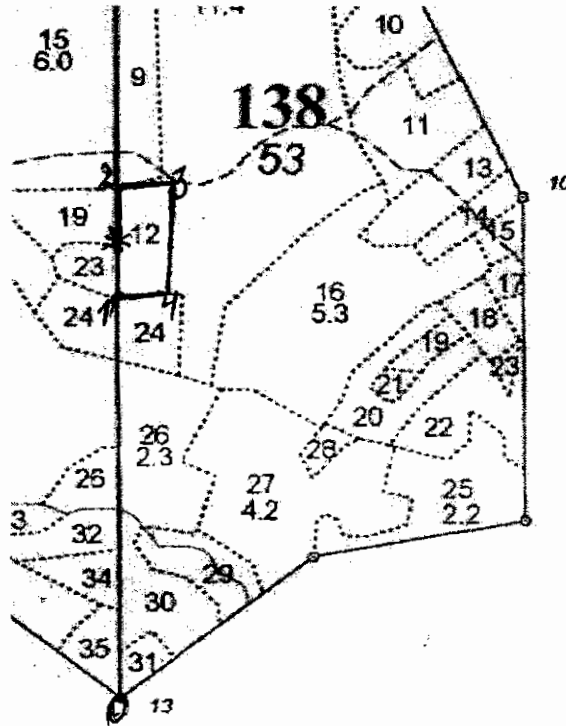

Номера	Координаты	Румбы линий		Длина, м
		Кв. просек		
0-1		Кв. просек	-	530
1-2		Кв. просек	-	145
2-3		СВ	86	80
3-4		ЮВ	3	145
4-1		ЮЗ	81	70

— черта участка
 * место вырубленной осины

Исполнитель работ по проведению лесопатологического обследования:
 ФИО *Давыдов А. М.* Подпись *[Signature]*

Дата составления документа 11.03.2018 Телефон 52-31-93