

УТВЕРЖДАЮ:  
Министр лесного хозяйства хозяйства  
Тверской области  
(должность)  
Барышков В.В. *В.В.*  
(Ф.И.О., подпись)  
20 *сентября* 2018 г.  
(Дата)

Акт  
лесопатологического обследования № 1550

лесных насаждений Фировского лесничества (лесопарка)  
Тверской области (субъект Российской Федерации)

Способ лесопатологического обследования: 1. Визуальный   
2. Инструментальный

Место проведения

Участковое лесничество	Урочище (дача)	Квартал (кварталы)	Выдел (выделы)	Площадь, га
Баталинское	Баталинское	9	22	13.0

Лесопатологическое обследование проведено на общей площади 13.0 га.

## 1. Визуальное лесопатологическое обследование.\*

Наземное Дистанционное 

1.1. На площади 13.0 га фактическая таксационная характеристика лесного насаждения соответствует (не соответствует) таксационному описанию (нужное подчеркнуть). Причины несоответствия \_\_\_\_\_

Список участков с выявленными несоответствиями приведен в приложении I к настоящему Акту.

1.2. Лесные насаждения с нарушенной и утраченной устойчивостью выявлены на площади 6.7 га:

Участковое лесничество	Урочище (дача)	Площадь, га		Причина ослабления (гибели)
		с нарушенной устойчивостью	с утраченной устойчивостью	
Баталинское	Баталинское		6.7	882 881
Итого			6.7	

Состояние обследованных лесных насаждений приведено в приложениях 1.1 – 1.4 к Акту в зависимости от метода проведения ЛПО.

1.3. В обследованных лесных участках прогнозируется:

Прогноз	Площадь, га
Ослабление лесных насаждений	
Усыхание лесных насаждений различной степени	
Развитие очагов вредных организмов	

1.4. Обнаружено загрязнение лесного участка отходами и выбросами:

промышленными

бытовыми

Вид загрязнения	Размеры загрязнения			Объем, кубм	Площадь загрязнения, га
	длина, м	ширина, м	высота, м		

## ЗАКЛЮЧЕНИЕ

Оценка текущего санитарного и лесопатологического состояния лесных насаждений, назначенные профилактические мероприятия по защите лесов, агитационные мероприятия:

В результате стихийного бедствия	- шквалистого ветра	02.08.2017	в кв. 9 выд. 22
Баталинского участкового лесничества по л/у	Баталинского	по результатам	
глазомерной оценки по состоянию деревьев в соответствии со шкалой категорий состояния деревьев			
выявлено, что 75 % деревьев получили механические повреждения, их доля по признакам повреждения:			
код (881)	10 %	- воздействие сильных ветров, повлекшее наклон более 10°, изгиб или вывал;	
код (882)	65 %	- воздействие шквалистых ветров текущего года, повлекшее слом стволов.	
Насаждение по категории состояния относится к категории погибших (с утраченной устойчивостью)			
В соответствии с пунктом 46 приложения 1 Приказа Минприроды России от 16 сентября 2016 г. № 480 в границах, указанных в абрисе участка (прил.3) назначается санитарно-оздоровительное мероприятие:			
сплошная санитарная рубка (ССР)		на площади	6.7 га
на оставшейся площади выдела		6.3 га	мероприятия не назначаются

Исполнитель работ по проведению лесопатологического обследования:

Ф.И.О.

Андреев.В.В.

Подпись



\* Раздел включается в акт, в случае проведения лесопатологического обследования визуальным способом.



Абрис участка

ГКУ «Фировское лесничество Тверской области»

Баталинское участковое лесничество ( по м/л Баталинское)

Кв. 9 выд. 22 пл. 6,7 га.

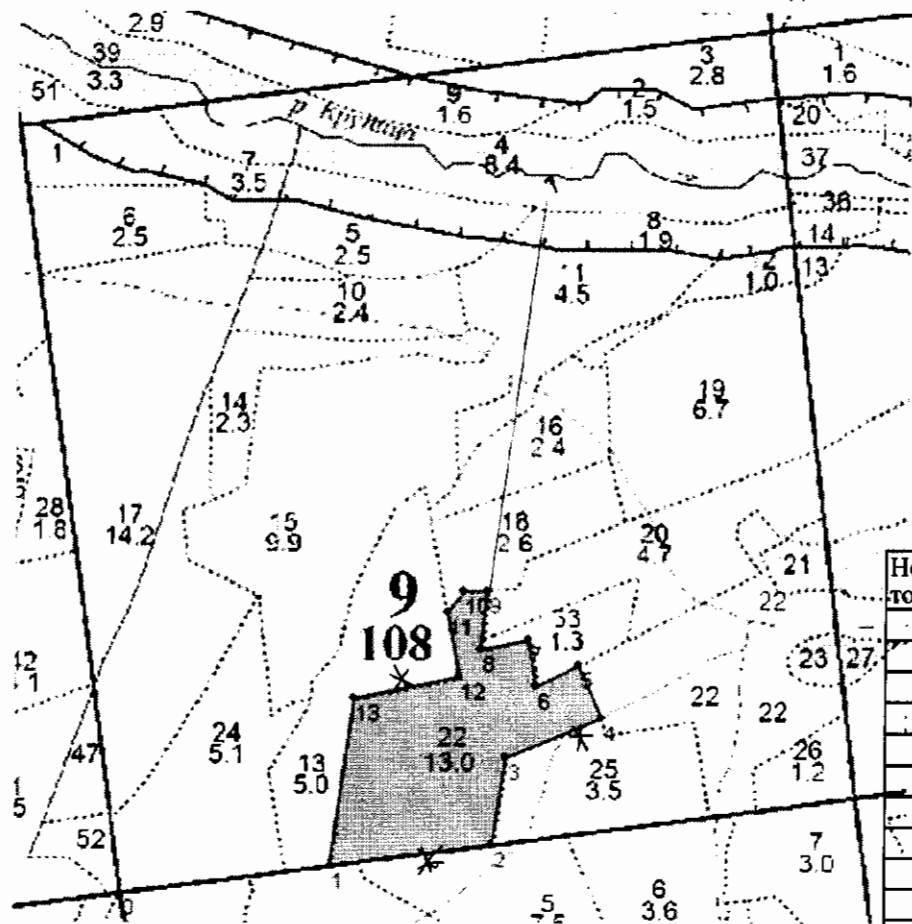

Номера точек	Координаты		Румбы линий	Длина, м
0-1	57°37.578'	034°00.139'	СВ: 82.5°	288.00
1-2	57°37.595'	034°00.424'	СВ: 82.5°	220.00
2-3	57°37.708'	034°00.461'	СВ: 9°	120.00
3-4	57°37.728'	034°00.590'	СВ: 67.5°	140.00
4-5	57°37.768'	034°00.591'	СЗ: 24°	79.00
5-6	57°37.790'	034°00.608'	ЮЗ: 63°	65.00
6-7	57°37.781'	034°00.651'	СЗ: 9.5°	63.50
7-8	57°37.752'	034°00.637'	ЮЗ: 78.5°	65.00
8-9	57°37.757'	034°00.685'	СВ: 6°	80.00
9-10	57°37.725'	034°00.708'	ЮЗ: 88°	34.00
10-11	57°37.754'	034°00.752'	ЮЗ: 36°	36.00
11-12	57°37.696'	034°00.780'	ЮВ: 11.5°	89.00
12-13	57°37.668'	034°00.666'	ЮЗ: 78.5°	145.00
13-2	57°37.607'	034°00.631'	ЮЗ: 8°	230.00

№ выдела	Ленты ( круговые площадки) перечеа				
	№ ленты (площадки)	Длина, м	Ширина, м	Радиус, м	Площадь,
22	Визуальное ЛПО				6,7

От края проведения СРС (выдел 22, квартала 9) до водного объекта 510 метров ( река Крупица водоохранная зона 100 метров), данный участок не попадает под действия водного кодекса.

Условные обозначения: — границы участка ; \* место глазомерной таксации

Исполнитель работ по проведению лесопатологического обследования:

ФИО Андреев В.В.

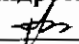
Подпись 

Дата составления документа 12.03.2018 Телефон 32-15-77