

УТВЕРЖДАЮ:

Заместитель начальника Управления
лесаами Тамбовской области

А.Ф.Пышкин

Дата

18.04.2018 г.

Акт
лесопатологического обследования № 1651

лесных насаждений

Горельское
Тамбовская область

лесничества
(субъект РФ)

Способ лесопатологического обследования:

1. Визуальный

2. Инструментальный

Место проведения

Участковое лесничество	Урочище (дача)	Квартал (кварталы)	Выдел (выделы)	Площадь, га
Тулиновское		192	33	41

Лесопатологическое обследование проведено на общей площади

41 га.

Инструментальное обследование лесного участка

1. Фактическая таксационная характеристика лесного насаждения соответствует (не соответствует) (нужное подчеркнуть) таксационному описанию. Причины несоответствия:

Ведомость лесных участков с выявленными несоответствиями таксационным описаниям приведена в приложении 1 к Акту.

2. Состояние насаждений: **с нарушенной устойчивостью**

с утраченной устойчивостью

причины повреждения:

Нарушение технологии подсочки, Стволовые гнили, Засуха

В том числе:

заселено (отработано) стволовыми вредителями

Вид вредителя	Порода	Встречаемость (% заселённых деревьев)	Степень заселения лесного насаждения (слабая, средняя, сильная)

Повреждено огнём

Вид пожара	Порода	Состояние корневых лап		Состояние корневой шейки		Подсушивание луба	
		% повреждённых огнём корней	% деревьев с данным повреждением	ожог корневой шейки по окружности (1/4; 2/4; 3/4; более 3/4)	% деревьев с данным повреждением	по окружности (1/4; 2/4; 3/4; более 3/4)	% деревьев с данным повреждением

Поражено болезнями

Вид болезни	Порода	Встречаемость (% поражённых деревьев)	Степень поражения лесного насаждения (слабая, средняя, сильная)
-	-	-	

3. Выборке подлежит 10.8 % деревьев, в т.ч.: ослабленных % (причины назначения) сильно ослабленных - % (причины назначения) усыхающих 8.4 % (причины назначения) свежего сухостоя 1.6 %,	9.6 % деревьев по запасу, % (причины назначения) - % (причины назначения) 7.5 % (причины назначения) 1.4 %,
в т.ч.: свежего ветровала % свежего бурелома % старого ветровала % в т.ч.: старого бурелома % старого сухостоя 0.8 %	% % % % 0.7 %

4. Полнота лесного насаждения после уборки деревьев, подлежащих рубке, составит **0.6**
 Критическая полнота для данной категории лесных насаждений составляет **0.3**

5. ЗАКЛЮЧЕНИЕ

С целью предотвращения негативных процессов или снижения ущерба от их воздействия назначено:

Участковое лесничество	Урочище (дача)	Квартал	Выдел	Площадь, выдела, га	Вид мероприятия	Площадь, мероприятия, га	Порода	Запас на выдел, кбм	Крайние сроки проведения
Тулиновское		192	33	41	ВСП	41	С	1260	2018

Ведомость перечета деревьев назначенных в рубку и абрис лесного участка прилагаются (приложение 2 и 3 к Акту)

6. Меры по обеспечению возобновления

7. Мероприятия, необходимые для предупреждения повреждения или поражения смежных насаждений

сбор порубочных остатков с последующим сжиганием в пожаробезопасный период, в смежных насаждениях осуществлять надзор за распространением вредителей и болезней.

8. Сведения для расчёта понижающего коэффициента стоимости древесины:

год образования старого сухостоя

2016

основная причина повреждения древесины

Дата проведения обследований

16.05.2017

Исполнитель работ по проведению лесопатологических обследований:

ФИО

Лоскутов Александр Павлович

Подпись



Ведомость перечета деревьев назначенных в рубку

ВРЕМЕННАЯ ПРОБНАЯ ПЛОЩАДЬ №

Субъект Российской Федерации	<input type="text" value="Тамбовская область"/>						
Лесничество (лесопарк)	<input type="text" value="Горьское"/>	Квартал	<input type="text" value="192"/>	Выдел	<input type="text" value="33"/>		
Площадь	41 га,						
Номер очага вредных организмов	<input type="text"/>	Размер пробной площади	<input type="text" value="5"/> га				
Таксационная характеристика:							
Тип леса	<input type="text" value="МШ"/>	Состав	<input type="text" value="10С"/>	Возраст	<input type="text" value="140"/>	Бонитет	<input type="text" value="2"/>
Полнота	<input type="text" value="0.7"/>	Запас на га	<input type="text" value="320"/>	Возобновление	<input type="text" value="0"/>		

Время и причина ослабления лесного насаждения

Нарушение технологии подсочки, Стволовые гнили, Засуха

Тип очага вредных организмов: эпизодический, хронический (подчеркнуть)

Фаза развития очага вредных организмов: начальная, нарастания численности, собственно вспышка, кризис (подчеркнуть)

Состояние лесного насаждения, намечаемые мероприятия

Насаждение с нарушенной устойчивостью. Требуется проведение выборочной санитарной рубки.

Исполнитель работ по проведению лесопатологических обследований:

ФИО *Лоскутов Александр Павлович* Подпись

Дата составления документа *17.04.2018* Телефон *8-4752-72-45-16*

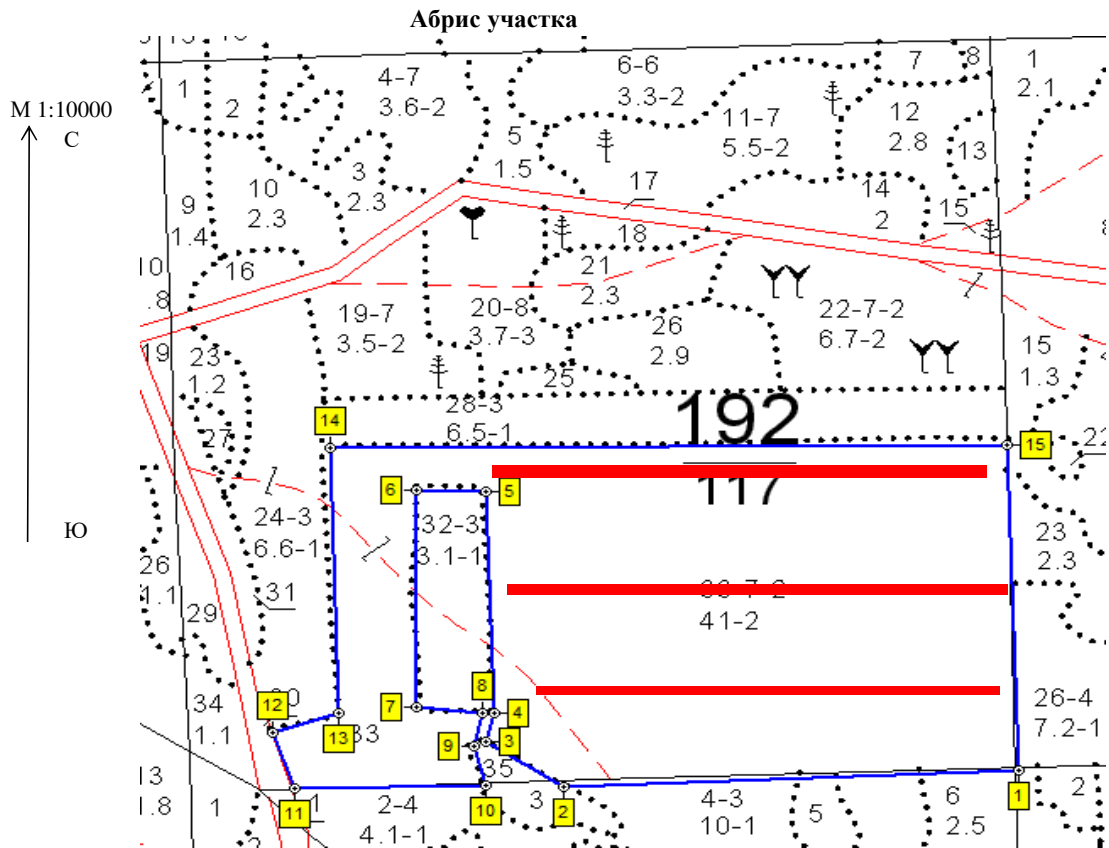

Номер выдела	Ленты (круговой площадки) перечёта				
	№ ленты (площадки)	длина, м	ширина, м	радиус, м	площадь, га
33	1	900	20		1.8
	2	700	20		1.4
	3	900	20		1.8

Номера точек	Координаты	Румбы линий	Длина, м
1-2	E: 52.833351 N: 41.560861	ЮЗ 90	600
2-3	E: 52.833316 N: 41.551965	СЗ 55	123
3-4	E: 52.833948 N: 41.550477	СВ 17	44
4-5	E: 52.834324 N: 41.550662	СЗ 1	328
5-6	E: 52.837267 N: 41.550652	СЗ 87	91
6-7	E: 52.837315 N: 41.549299	ЮЗ 2	321
7-8	E: 52.834436 N: 41.549147	ЮВ 82	87
8-9	E: 52.834329 N: 41.550431	ЮЗ 15	50
9-10	E: 52.833893 N: 41.550243	ЮВ 13	60
10-11	E: 52.833368 N: 41.550446	СЗ 89	252
11-12	E: 52.833405 N: 41.546712	СЗ 17	87
12-13	E: 52.834154 N: 41.546322	СВ 74	92
13-14	E: 52.834387 N: 41.547623	СВ 1	392
14-15	E: 52.83791 N: 41.547644	ЮВ 88	891
15-1	E: 52.837675 N: 41.560859	ЮВ 1	481

Условные обозначения

Исполнитель работ по проведению лесопатологических обследований:

ФИО

Лоскутов Александр Павлович

Подпись

Дата составления документа

17.04.2018

Телефон

8-4752-72-45-16

Участковое лесничество: ТУЛИНОВСКОЕ

ЛЕСА ЛЕСОПАРКОВЫХ ЗОН

Квартал 192

N	: Пло-	: Состав. Подрост, по:	Я: Вы-	: Эле-	: Воз-	: Ди:	Кл: Гр:	Бо:	Тип	: Полн:	: Запас	: Сырост.	: Кл:	: Запас	: на	: Выделе,	: дес.	: МЗ					
: де-	: шадь,	: лесок	: покров,	: поч:	: со-	: менн:	: ас:	: уп:	: лесо	: ота:	: леса,	: дес.	: МЗ	: ас:	: лесо	: выделен.	: Хозяйс	: ственные					
: ла	: га	: ости	: выделе.	: Отмел:	: ле-	: са	: ст	: та	: ет:	: во:	: те:	: а	: пл:	: по	: то:	: стоя:	: дин	: ных	: :				
: :	: :	: ка	: о	: порослевом	: У:	: я-	: са	: ст	: та	: ет:	: во:	: те:	: а	: пл:	: по	: то:	: стоя:	: дин	: ных	: :			
: :	: :	: проих.	: Наимен.	: кап:	: ру-	: :	: :	: :	: пр	: ас:	: ас:	: т	: лей:	: та:	: в:	: рн:	: ос:	: ревь:	: вида:	: :			
: :	: :	: Хар.	: лесных	: культур	: :	: :	: :	: :	: та:	: та:	: га	: выдел:	: ляю-	: ос:	: ревь:	: вида:	: :	: :	: :	: :	: :		
: :	: :	: Кадастр.	: оценка	: :	: :	: :	: :	: :	: ний:	: шим:	: :	: :	: :	: :	: :	: :	: :	: :	: :	: :	: :		
: 1	: 2	: 3	: 4	: 5	: 6	: 7	: 8	: 9	: 10	: 11	: 12	: 13	: 14	: 15	: 16	: 17	: 18	: 19	: 20	: 21	: 22	: 23	: 24

ОБЩЕГО ПОЛЬЗОВАНИЯ, АСФАЛЬТИРОВАННАЯ, ширина 30,0 м, протяженность 0,5 км, УДОВЛЕТВОРИТЕЛЬНОЕ

31 1,2 лесные культуры тип ландшафта ОТКРЫТЫЙ-БЕЗ ДЕР., класс эстетич. оценки-3, рекреационная оценка-НИЗКАЯ

9СО1Б 1 10 СО 30 10 10 2 1 2 МШ , 8 12 14 13
Б В2 1

культуры-75 г., ВСПАШ.БОРОЗД., ПОСАДКА РУЧНАЯ, состояние ХОРОШЕЕ

32 3,1 лесные культуры класс устойчивости-1, проходимость-СРЕДНЯЯ, просматриваемость-ПЛОХАЯ

10СО 1 20 СО 57 20 20 3 2 1 МШ , 8 31 96 96 2 2

культуры-48 г., ВСПАШ.БОРОЗД., ПОСАДКА РУЧНАЯ, состояние ХОРОШЕЕ

33 41,0 10С+В+ДНН 1 28 С 140 28 44 7 4 2 МШ , 7 32 1312 1312 2

рекреационная характеристика: тип ландшафта ЗАКРЫТ.ГОРИЗН.СОМ, класс эстетич. оценки-2, рекреационная оценка-СРЕДНЯЯ,

подрост: 8С2ДНН (25) 6,0 м, 1,0 тыс.шт/га

подлесок: Р МЛ ВРК СР.ГУСТ

34 1,1 9Б1С+ОС+ДНН 1 24 Б 65 24 26 7 4 2 МЧ , 7 21 23 21 2
С В3 2 1

рекреационная характеристика: тип ландшафта ЗАКРЫТ.ВЕРТИК.СОМ, класс эстетич. оценки-2, рекреационная оценка-СРЕДНЯЯ,

класс устойчивости-1, проходимость-ПЛОХАЯ, просматриваемость-ПЛОХАЯ

35 4 10Б+С 1 23 Б 55 23 22 6 3 1 МЧ , 7 20 8 8 2

подлесок: Р КРЛ СР.ГУСТ

рекреационная характеристика: тип ландшафта ЗАКРЫТ.ВЕРТИК.СОМ, класс эстетич. оценки-2, рекреационная оценка-НИЗКАЯ,

класс устойчивости-1, проходимость-СРЕДНЯЯ, просматриваемость-ПЛОХАЯ

36 6 ДОРОГИ ГРУНТОВЫЕ ЛЕСОХОЗЯЙСТВЕННАЯ, ширина 4,0 м, протяженность 1,5 км, УДОВЛЕТВОРИТЕЛЬНОЕ

37 8 ПРОСЕКИ КВАРТАЛЬНЫЕ рекреационная характеристика: тип ландшафта ОТКРЫТЫЙ-БЕЗ ДЕР., класс эстетич. оценки-3, рекреационная оценка-НИЗКАЯ

ширина 4,0 м, протяженность 2,0 км, ЧИСТАЯ

38 5 ГАРЬ рекреационная характеристика: тип ландшафта ОТКРЫТЫЙ-БЕЗ ДЕР., класс эстетич. оценки-3, рекреационная оценка-СРЕДНЯЯ

СО 1 МШ В2

39 3 лесные культуры 1 4 СО 10 4 4 1 1 1 МШ , 7 3 1 1

8СО2Б 5 6 В2

культуры-00 г., ВСПАШ.БОРОЗД., ПОСАДКА РУЧНАЯ, состояние УДОВЛЕТВОРИТЕЛЬНОЕ

Итого по кварталу

117,0

по составляющим породам 3064 14

СО 757
С 1950
ДНП 64
ДНН 39
Б 154

КОПИЯ ВЕРНА

Л. КУЛЬТУРЫ
р/к N 04 СО