

1. Визуальное лесопатологическое обследование.*

Наземное

Дистанционное

1.1. На площади 3,0 га фактическая таксационная характеристика лесного насаждения соответствует (не соответствует) таксационному описанию (нужное подчеркнуть). Причины несоответствия _____

Список участков с выявленными несоответствиями приведён в приложении 1 к настоящему Акту.

1.2. Лесные насаждения с нарушенной и утраченной устойчивостью выявлены в _____

участковом л-ве в кв. выд. на площади

Участковое лесничество	Урочище (дача)	Площадь, га		Причина ослабления (гибели)
		с нарушенной устойчивостью	с утраченной устойчивостью	
		0	0	
Итого:				

Состояние обследованных лесных насаждений приведено в приложениях 1.1-1.4 к Акту в зависимости от метода проведения ЛПО.

1.3. В обследованных лесных участках прогнозируется:

Прогноз	Площадь, га
Ослабление лесных насаждений	3,0
Усыхание лесных насаждений различной степени	
Развитие очагов вредных организмов	

1.4. Обнаружено загрязнение лесного участка отходами и выбросами: промышленными

бытовыми

Вид загрязнения	Размеры загрязнения			Объём, кубм	Площадь загрязнения, га
	длина, м	ширина, м	высота, м		

ЗАКЛЮЧЕНИЕ

Оценка текущего санитарного и лесопатологического состояния лесных насаждений, назначенные профилактические мероприятия по защите лесов, агитационные мероприятия:

Год лесоустройства - 2011.

Санитарное состояние насаждения на площади 3,0 га удовлетворительное.

С целью предотвращения вспышек массового размножения вредных насекомых

назначены профилактические мероприятия по защите лесов в Семлевском сельском участковом лесничестве, совхоз "Семлевский":

квартал 37 выдел 1, площадь 3,0 га - 9 шт. скворечников

Сроки проведения - 2017 год.

Данное обследование 28.09.2017

Исполнитель работ по проведению лесопатологического обследования:

ФИО Ханенко Евгений Николаевич

Подпись _____

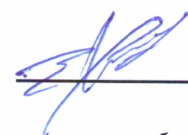

*Раздел включается в акт, в случае проведения лесопатологического обследования визуальным способом.

Результаты проведения лесопатологического обследования лесных насаждений за октябрь 2017 г.

Субъект Российской Федерации Смоленская Лесничество (лесопарк) Вяземское
Участковое лесничество Семлевское сельское Урочище (лесная дача) совхоз "Семлевский"

1	2	3	4	5	6	7	Таксационная характеристика лесного насаждения								17	Распределение деревьев по категориям состояния, % от запаса										29	30	31	32	33	34				
							8	9	10	11	12	13	14	15		16	18	19	20	21	22	23	24	25	26							27	28		
Номер квартала	Номер выдела	Площадь выдела, га	Целевое назначение лесов	Категория защитных лесов	Номер лесопатологического выдела	Площадь лесопатологического выдела, га	состав	порода	возраст	средняя высота, м	средний диаметр, см	тип леса	полнота	бонитет	запас, куб. м/га	без признаков ослабления	ослабленная	ослабленные	сильно ослабленные	урыхающие	свежий сухостой	старый сухостой	свежий ветровал	старый ветровал	свежий бурелом	старый бурелом	аварийные деревья	Признаки повреждения деревьев	Доля повреждённых деревьев, %	Причина ослабления, повреждения	Поджегит рубке, %	Назначенные мероприятия			
37	1	10,3	защитные	защитные придорожные полосы лесов, ОЗУ	6	3,0	6 Б 4 ОС +	9	60	25	24	ЕЛ СЗ	0,5	1	160	18	19	20	21	22	23	24	25	26	27	28	29	30	31	32	33	развешивание скворечников	3,0		

Показатели, не соответствующие таксационному описанию отмечаются «*».

Исполнитель работ по проведению лесопатологического обследования:

ФИО Ханенко Евгений Николаевич Подпись  Телефон 8-915-655-32-09
Дата составления документа 14.10.2017

Абрис участка

М 1:10 000

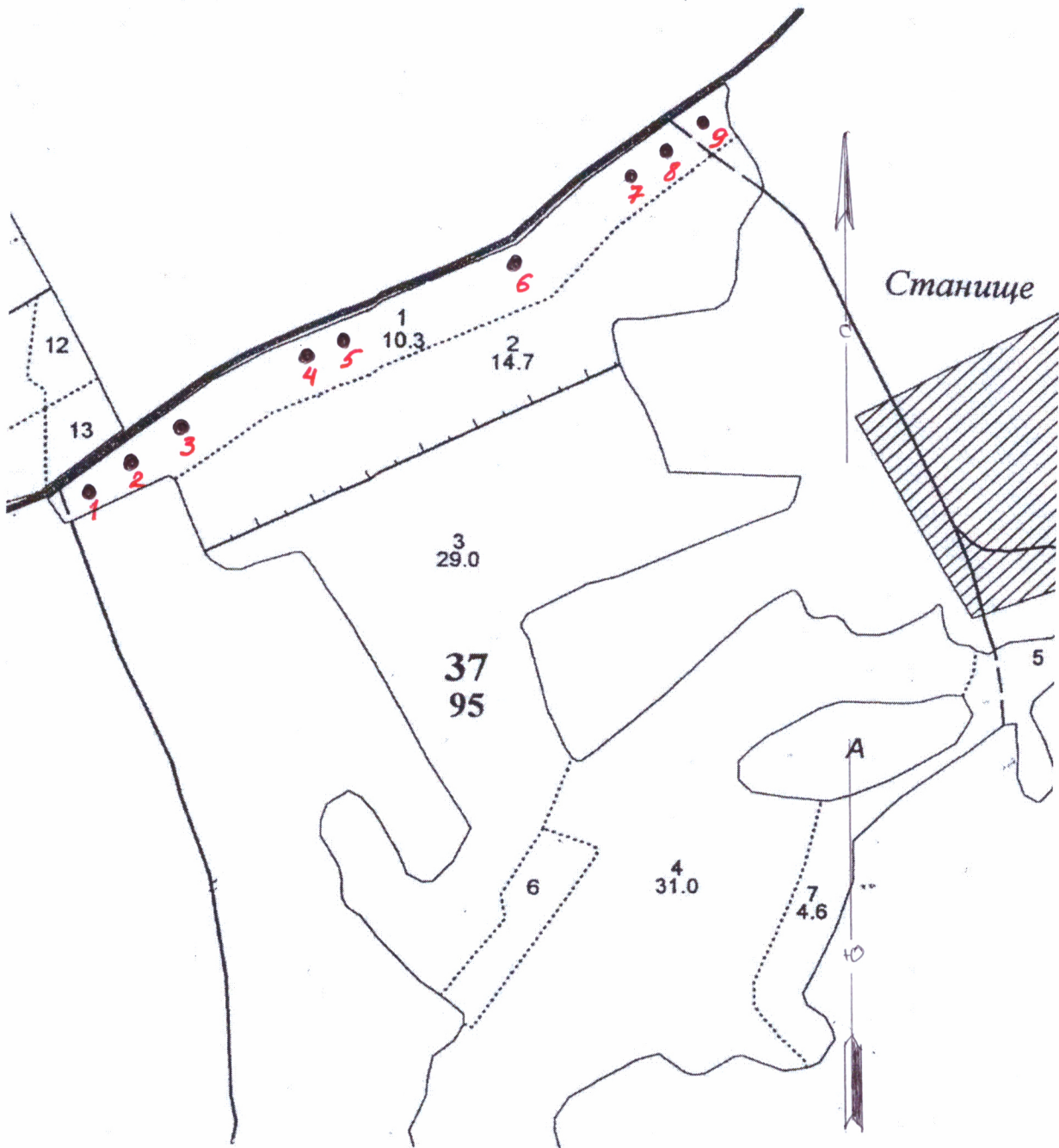

Номер выдела	Ленты (круговой площадки) перечёта				
	№ ленты (площадки)	длина, м	ширина, м	радиус, м	площадь, га
1					

Номера точек	Координаты	Румбы линий	Длина, м
1.	55°01'15" СШ 33°51'54" ВД		
2.	55°01'17" СШ 33°51'57" ВД		
3.	55°01'19" СШ 33°52'02" ВД		
4.	55°01'23" СШ 33°52'14" ВД		
5.	55°01'23" СШ 33°52'17" ВД		
6.	55°01'27" СШ 33°52'28" ВД		
7.	55°01'31" СШ 33°52'38" ВД		
8.	55°01'32" СШ 33°52'41" ВД		
9.	55°01'34" СШ 33°52'46" ВД		

Условные обозначения: ● - место развешивания скворечников

Исполнитель работ по проведению лесопатологического обследования:

ФИО Ханенко Евгений Николаевич

Подпись

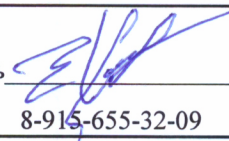

Дата составления документа

12.10.2018

Телефон

8-915-655-32-09

на рисунке

Лесничество С-3 Семлевский С Категория защитности Защитные придорожные полосы лесо

Лесничество	С-3 Семлевский С	Категория защитности	Защитные придорожные полосы лесо	Квартал	37						
№	Площадь	Состав	Подросль	по	Я: Вы- Пре- Воз- Вы- Ди: Кл: Гр: Бо: Тип						
1	10,3	6Б40С+С	1	25	В 60 25 24 6 2 1	ЕСЛ СЗ	0,5	16	165	99	66
2	14,7	6Б40С+ОЛС	1	24	В 60 24 24 6 2 1	ЕСЛ СЗ	0,6	19	279	167	112
		подлесок: Р СРЕДНИЙ									
		осу: Полосы леса вдоль дорог									
		подлесок: Р КРЛ ГУСТОЙ									
		Итого по категории									
		25,0									

по сославляющим породам
 В 444
 ОС 266
 178

