

**УТВЕРЖДАЮ:**

Начальник Департамента Смоленской области  
по охране, контролю и регулированию использования лесного  
хозяйства, объектов животного мира и среды их обитания

Шарин Ю.В.

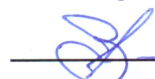

Дата

28 сентября

2017 г.

**Акт  
лесопатологического обследования № 445**

лесных насаждений

**Холм-Жирковского  
Смоленской области**

лесничества  
(субъект РФ)

Способ лесопатологического обследования:

1. Визуальный

2. Инструментальный

**Место проведения**

Участковое лесничество	Урочище (дача)	Квартал (кварталы)	Выдел (выделы)	Площадь, га
Владимирское		39	13	36.0
Владимирское		39	14	19.0
Владимирское		39	15	21.0
Владимирское		39	21	14.0

Лесопатологическое обследование проведено на общей площади **90.0** га.

# 1. Визуальное лесопатологическое обследование.\*

Наземное

Дистанционное

1.1. На площади 90.0 га фактическая таксационная характеристика лесного насаждения соответствует (не соответствует) таксационному описанию (нужное подчеркнуть). Причины несоответствия Давность лесоустройства (1996 год)

Список участков с выявленными несоответствиями приведён в приложении 1 к настоящему Акту.

1.2. Лесные насаждения с нарушенной и утраченной устойчивостью выявлены на площади \_\_\_\_\_ га:

Участковое лесничество	Урочище (дача)	Площадь, га		Причина ослабления (гибели)
		с нарушенной устойчивостью	с утраченной устойчивостью	
Владимирское				
Итого:				

Состояние обследованных лесных насаждений приведено в приложениях 1.1-1.4 к Акту в зависимости от метода проведения ЛПО.

1.3. В обследованных лесных участках прогнозируется:

Прогноз	Площадь, га
Ослабление лесных насаждений	90.0
Усыхание лесных насаждений различной степени	
Развитие очагов вредных организмов	

1.4. Обнаружено загрязнение лесного участка отходами и выбросами:  промышленными  бытовыми

Вид загрязнения	Размеры загрязнения			Объём, кубм	Площадь загрязнения, га
	длина, м	ширина, м	высота, м		

## ЗАКЛЮЧЕНИЕ

Оценка текущего санитарного и лесопатологического состояния лесных насаждений, назначенные профилактические мероприятия по защите лесов, агитационные мероприятия:

**Год лесоустройства 1996.**

**Насаждения биологически устойчивы. Проведения лесозащитных мероприятий не требуется.**

**С целью предотвращения негативных процессов или снижения ущерба от их воздействия рекомендуется надзор за состоянием насаждения на площади 90.0 га.**

**Дата проведения обследования 18.08.2017 г.**

Исполнитель работ по проведению лесопатологического обследования:

**Козлов Виктор Иванович**

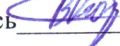
Подпись 

\*Раздел включается в акт, в случае проведения лесопатологического обследования визуальным способом.



Продолжение приложения 1  
к акту лесопатологических обследований

Источник данных	Год проведения лесосурейства	Номер квартала	Номер выдела	Площадь выдела, га	Целевое назначение лесов	Категория защитных лесов	Номер выдела лесопатологического	Площадь лесопатологического выдела, га	Таксационная характеристика										Заложено пробных площадей								
									состав	порода	возраст, лет	средняя высота, м	средний диаметр, см	тип леса	ТУМ	полнота	запас, км/га	количество, шт.	общая площадь, га								
ТО	1996	39	15	21.0	Эксплуатационные				4	Б	50	23	20	ЕСЛ	С2	0.8	1	240									
									4	ОС		24	28														
									2	Е	65	24	28														
									+	ЛП																	
Ф	2017	39	15	21.0	Эксплуатационные				4	Б	71	25	28	ЕСЛ	С2	0.8	1	270									
									4	ОС		26	32														
									2	Е	86	26	32														
									+	ЛП																	
ТО	1996	39	21	14.0	Эксплуатационные				5	Б	10	5	2	ЕСЛ	С2	0.5	2	20									
									2	ОС																	
									2	ОЛС																	
									1	ИВ																	
Ф	2017	39	21	14.0	Эксплуатационные				+	Е																	
									5	Б	31	16	12	ЕСЛ	С2	0.5	2	100									
									2	ОС		18	20														
									2	ОЛС		16	14														
									1	ИВ																	
									+	Е																	

ТО - таксационные описания  
Ф - фактическая характеристика лесного насаждения

Исполнитель работ по проведению лесопатологических обследований:

Козлов Виктор Иванович

Подпись



Результаты проведения лесопатологического обследования лесных насаждений за август 2017 г.

Субъект Российской Федерации Смоленская область Лесничество (лесопарк) Холм-Жирковское  
Участковое лесничество Владимирское Урочище (лесная дача)

Номер квартала	Номер выдела	Площадь выдела, га	Целевое назначение лесов	Категория защитных лесов	Номер лесопатологического выдела	Площадь выдела, га	Таксационная характеристика лесного насаждения							Распределение деревьев по категориям состояния, % от запаса										Признаки повреждения деревьев	Доля поврежденных деревьев, %	Причина ослабления поврежденных	Полуживит рухляк, %	Назначенные мероприятия														
							состав	порода	возраст	средняя высота, м	средний диаметр, см	тип леса	полнота	бонитет	Запас, км/га	Число признаков на просе, шт.	без признаков ослабления	ослабленные	сильно ослабленные	ущащающие	свежий сухойстой	старый сухойстой	свежий ветровал					старый ветровал	свежий бурелом	старый бурелом	аварийные деревья	вндр	площадь, га									
1	2	3	4	5	6	7	8	9	10	11	12	13	14	15	16	17	18	19	20	21	22	23	24	25	26	27	28	29	30	31	32	33	34									
39	13	36,0	Защитные	132			6Е	116*27*	34*	ЕС1С2	0,6	1	320*			17	66	15	10	3	3	3	2	2	1	1	832	806	3	3	358	370	391									
							3ОС	96*27*	40*								61	25	10		1	2	2	2	1		801															
							1Б	27*	28*								70	15	10	3	2						153															
							+	ОЛЧ									100																									
39	14	19,0	Эксплуатационные				3Е	37*	17*	14*	ЕС1С3	0,8	2	120*			70	15	8	3	3	1	1				806		3	370	358	390	391									
							3Б	18*	16*								75	12	8	3	2						153		3													
							3ОС	19*	17*								82	10	5	1	1	1	1				801		15													
							1ОЛС	16*	14*								62	20	10	3	5						153		15													
							+	ЛП									100																									
39	15	21,0	Эксплуатационные				4Б	71*	25*	28*	ЕС1С2	0,8	1	270*			68	15	10	3	2	1	1	1	1	1	157	153		10	3	391	358	370	610							
							4ОС	26*	32*								64	20	10		1	3	2	3	2		801		30													
							2Е	86*	26*	32*							69	15	8	3	3	1	1	1	1		157	806		8	3											
							+	ЛП									100																									
39	21	14,0	Эксплуатационные				5Б	31*	16*	12*	ЕС1С2	0,5	2	100*			69	15	10	3	3						157	153		10	3	391	358	390	610							
							2ОС	18*	20*								82	10	5	1	1	1	1	1	1	1		801	157		15	10										
							2ОЛС	16*	14*								60	20	10	5	5						153		15													
							1ИВ										100																									
							+	Е									100																									

Показатели, не соответствующие таксационному описанию отмечаются \*.

Исполнитель работ по проведению лесопатологического обследования:

Козлов Виктор Иванович



Подпись

Дата составления документа

27.09.2017 г.

Телефон

8-4812-64-25-27

### Абрис участка

Субъект **Смоленская область** Лесничество (лесопарк) **Холм-Жирковское**  
 Участковое лесничество **Владимирское** Урочище (лесная дача)  
 Квартал **39** Выдел **13, 14, 15, 21**

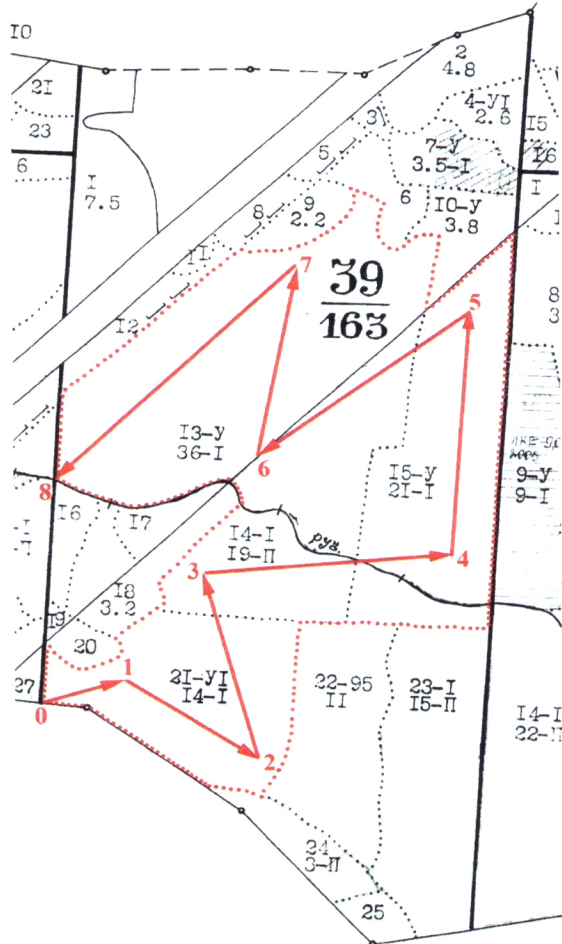

Номер выдела	Ленты (круговой площадки) перечёта				
	№ ленты (площадки)	длина, м	ширина, м	радиус, м	площадь, га

Номера точек	Координаты, °	Азимуты линий, °	Длина, м
0-1		73	
1-2		124	
2-3		345	
3-4		85	
4-5		5	
5-6		235	
6-7		10	
7-8		225	

Условные обозначения      - - - граница участка      — ходовая линия

Исполнитель работ по проведению лесопатологических обследований:

**Козлов Виктор Иванович**

Подпись 

Дата составления документа

27.09.2017 г.

Телефон

8-4812-64-25-27

14 19.0

ПРИЛОЖЕНИЕ

ТАКСАЦИОННОЕ ОПИСАНИЕ

ТУПИКОВСКИЙ ЛЕСНИЧЕСТВО: ВЛАДИМИРСКОЕ  
 ИЯ ЗАЩИТНОСТИ: ЭКСПЛУАТИРУЕМЫЕ ЛЕСА

КВАРТАЛ: 3

СОСТАВ:	: Э	Л	: В	: Л	: К	Г	: Б	: ТИП	: П	: ЗАПАС	С	: К	: ЗАПАС	НА	В	: МЗ
ПОДРОСТ:	: Я	Л	: О	: В	: И	Л	: Р	: О	: ЛЕСА	: О	: ЛЕСА	: МЗ	: Л	:	:	:
ПОДЛЕСОК:	: Р	Е	: С	: З	: Ч	: А	: Н	:	:	:	:	: Т	:	:	:	: ЕДИН:
ПОЧВА:	: У	М	: А	: Р	: С	: М	: В	: И	: ТИП	: Н	: НА	:	:	:	:	: ДЕР
РЕЛЬЕФ:	: С	Е	: А	: О	: Б	: О	: О	: Т	: ЛЕСОС	: О	: ОБШ	: ПО	: В	: СУХО	: Р	: Е
ОСОБЕННОСТИ	: Н	: С	: Т	: Т	: З	: Е	: У	: С	: ЛОС	: Т	: ГА	: НА	: СОС	: Т	: А	: С
ВЫДЕЛА	: Н	: Т	: А	: Р	: Р	: Т	:	:	:	:	: В	: Д	: П	: О	: Р	:

14 19.0

ЛЕСНЫЕ КУЛЬТУРЫ	1	Б	16	5	4	1	1	2	ЕСЛ	7,8	60	1140	342
3Е3530С10МС+ЛП	7	Б	15	8	6				СЗ				342
		ОС											342
		ОЛС											114

15 21.0

ПОДЛЕСОК: Р ЛШ ГУСТОЙ	1	Б	50	23	20	5	2	1	ЕСЛ	7,8	240	5040	2016
КУЛЬТУРЫ-81 Г. СОСТОЯНИЕ НЕУДОБЛЕТВОРИТЕЛЬНОЕ ЗАГЛУШЕНИЕ ЛИСТВ. ПОР.	24	ОС	24	28					СЗ				2016
4140С2Е+ЛП	65	Е	24	28									1008

21 14.0

ПОДЛЕСОК: Р ЛШ ГУСТОЙ	1	Б	65	26	24	7	4	1	ЕСЛ	7,7	260	832	333
5Е20С20С10М+ЛП	26	ОС	32						СЗ				250
	75	Е	26	28									249

ПОДЛЕСОК: Р ЛШ ГУСТОЙ	1	Б	10	5	2	1	1	2	ЕСЛ	7,5	20	26	13
5Е20С20С10М+ЛП	5	ОС							СЗ				5
		ОЛС											5
		ИЛД											3

50С451Е	1	ОС	60	26	32	6	4	1	ЕСЛ	7,6	240	3360	1680
	26	Б	25	24					СЗ				1344
	75	Е	25	30									336

ПОДРОСТ: 10Е (20) 2,0 Ф И, 1,5 ТЫС. ШТ/ГА НЕБЛАГОНАДЕЖНЫЙ													
ПОДЛЕСОК: Р ЛШ ГУСТОЙ													
НЕСОМКНУВШЕЕСЯ КУЛЬТУРЫ	2								ЕСЛ		75		
10Е													

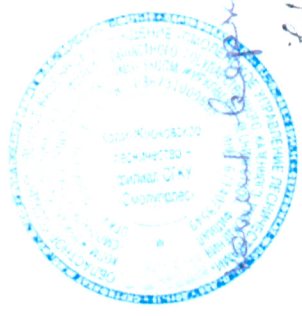

Handwritten signature and date: 2014.10.14

ОСВЕТЛЕН. 1  
30% - 2007

