

УТВЕРЖДАЮ:

Начальник Департамента

Ф.И.О. Шарин Ю.В.

Дата 26 сентября 2017

Акт
лесопатологического обследования № 444

лесных насаждений _____ Смоленского _____ лесничества (лесопарка)
_____ **Смоленской области** _____ (субъект Российской Федерации)

Способ лесопатологического обследования:

1. Визуальный

2. Инструментальный

Место проведения

Участковое лесничество	Урочище (дача)	Квартал (кварталы)	Выдел (выделы)	Площадь, га
Вонляровское		66	22	1,0

Лесопатологическое обследование проведено на общей площади _____ 1,0

1. Визуальное лесопатологическое обследование.*Наземное Дистанционное

1.1. На площади 1,0 га фактическая таксационная характеристика лесного насаждения соответствует (не соответствует) таксационному описанию (нужное подчеркнуть). Причины несоответствия _____

Список участков с выявленными несоответствиями приведён в приложении 1 к настоящему Акту.

1.2. Лесные насаждения с нарушенной и утраченной устойчивостью выявлены в _____

участковом л-ве в кв. выд. на площади

Участковое лесничество	Урочище (дача)	Площадь, га		Причина ослабления (гибели)
		с нарушенной устойчивостью	с утраченной устойчивостью	
		0	0	
Итого:				

Состояние обследованных лесных насаждений приведено в приложениях 1.1-1.4 к Акту в зависимости от метода проведения ЛПО.

1.3. В обследованных лесных участках прогнозируется:

Прогноз	Площадь, га
Ослабление лесных насаждений	
Усыхание лесных насаждений различной степени	
Развитие очагов вредных организмов	

1.4. Обнаружено загрязнение лесного участка отходами и выбросами: промышленными
бытовыми

Вид загрязнения	Размеры загрязнения			Объём, кубм	Площадь загрязнения, га
	длина, м	ширина, м	высота, м		

ЗАКЛЮЧЕНИЕ

Оценка текущего санитарного и лесопатологического состояния лесных насаждений, назначенные профилактические мероприятия по защите лесов, агитационные мероприятия:

Санитарное состояние насаждения на площади 1,0 га удовлетворительное.

С целью предотвращения вспышек массового размножения вредных насекомых

назначены профилактические мероприятия по защите лесов в Воляровском участковом лесничестве :

квартал 66, выдел 22, площадь 1,0 га - 3 шт. скворечника

Срок проведения: 2017 год

Исполнитель работ по проведению лесопатологического обследования:

Хилько Николай Романович

Подпись 

*Раздел включается в акт, в случае проведения лесопатологического обследования визуальным способом.

май 2017 г.

Результаты проведения лесопатологического обследования лесных насаждений за

(месяц)

Смоленское

Лесничество (лесопарк)

Смоленская

Субъект Российской Федерации

Урочище (лесная дача)

Вонляровское

Участковое лесничество

1	2	3	4	5	6	7	Таксационная характеристика лесного насаждения								17	Распределение деревьев по категориям состояния, % от запаса										30	31	32	33		34						
							8	9	10	11	12	13	14	15		16	18	19	20	21	22	23	24	25	26				27	28		вид	площадь, га				
66	22	2,5	защитные	зеленые зоны	выдела	1,0	8	Е	С	Б	70	25	28	ЕСД	0,8	1	380	17	без признаков ослабления	ослабленные	очень ослабленные	усыхающие	свежий сухой	старый сухой	свежий ветровал	старый ветровал	свежий бурелом	старый бурелом	аварийные деревья	Признаки повреждения деревьев	Доля поврежденных деревьев, %	Причина ослабления, повреждения	Подложит рубке, %	33	развешивание скворечников	34	1,0

Показатели, не соответствующие таксационному описанию отмечаются «*».
Исполнитель работ по проведению лесопатологического обследования:

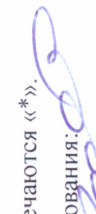
Хилько Николай Романович Подпись 

Дата составления документа 25.09/17 Телефон 8 920 666 14 40

Абрис участка

Вонляровского участкового лесничества кв.66, выд.22, площадь 1,0 га

М 1:10 000

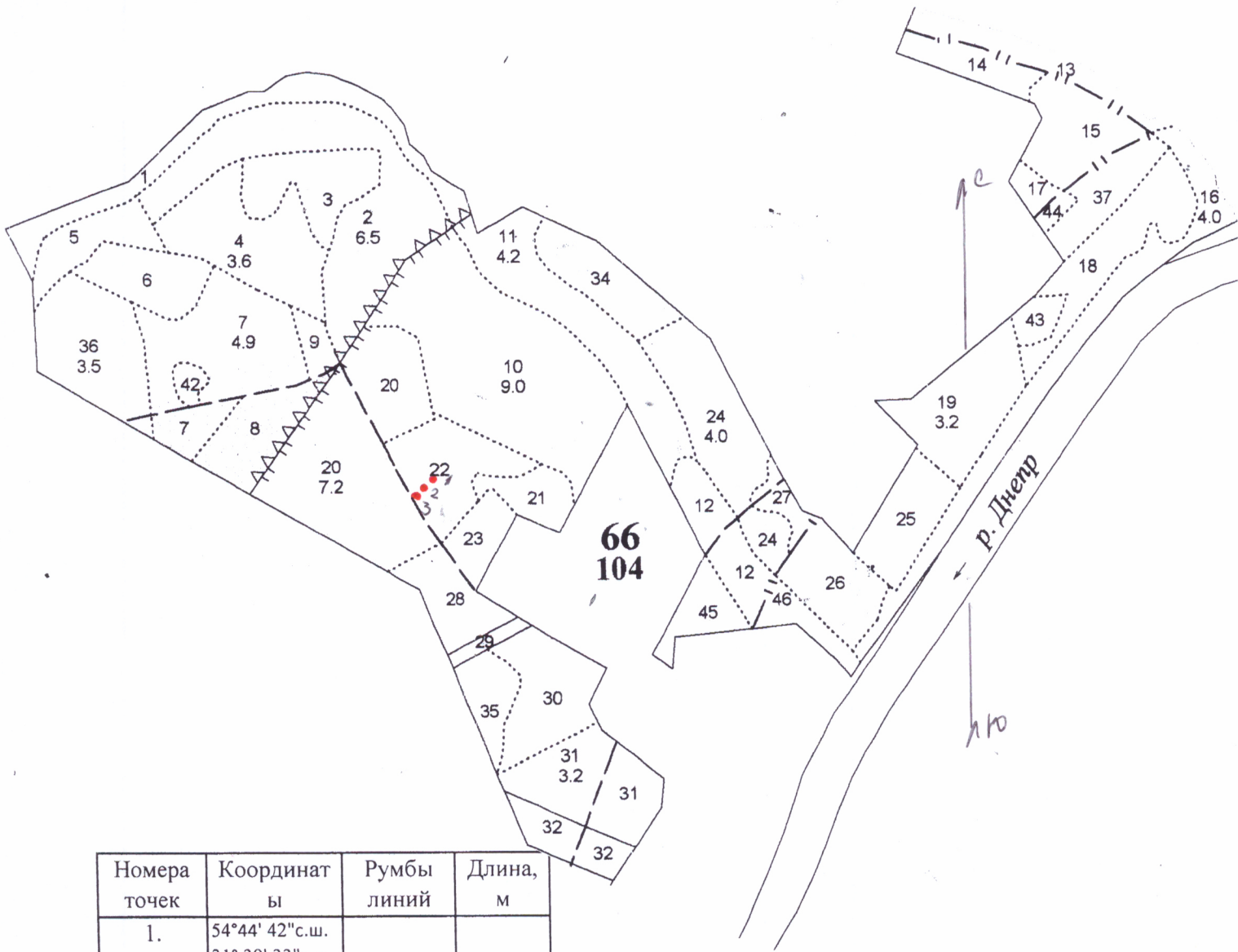

Номера точек	Координаты	Румбы линий	Длина, м
1.	54°44' 42" с.ш. 31° 39' 33" в.д.		
2.	54°44' 42" с.ш. 31° 39' 33" в.д.		
3.	54°44' 42" с.ш. 31° 39' 33" в.д.		

Условные обозначения _____ - граница выдела

Исполнитель работ по проведению лесопатологического обследования:
ФИО Хилько Николай Романович Подпись *[Signature]*

Дата составления документа 25.09.17 Телефон 8 920 666 14 40

1	1	2	3	4	5	6	7	8	9	10	11	12	13	14	15	16	17	18	19	20	21	22
Н	В	Пло-	Состав,	Э	л	В	Д	К	Г	Б	Тип	П	Запас сыраост.	К	Запас на выделе, м3							Хозяйственные
о	ы	шадь,	подросст,	Я	л	е	о	в	и	л	р	о	л	е	са, м3							распоряжения
м	д		подлесок,	р	е	с	ы	а	н	л	л	л	л	л								
е	е	га	почва,	у	м	а	р	с	м	в	и	н	н	а								
р	л		рельеф,	с	е	а	о	е	о	т	лесор.	о	в	т	ч	о						
а			особенности	-	н	с	т	т	з	е	услов.	т	г	а	н	а	с	о	с	т.	а	Сухо
			выдела	н	т	т	а	р	р	т	а	в	ы	д	е	л	п	о	р	о	д	Общий
																						Лик-
																						вид

ОЗУ: Нет
 Особенности выдела: В выделе земли иных категорий
 ПРОХ. РУБ. 2 ОЧ. 15%

20 6.7 Культуры Лесные
 9С1Е 1 С 70 28 28 4 4 1А СЛ 0.9 450 3015 2714 1
 1 Е 0 28 28 302 1
 ОЗУ: Нет
 Подлесок: КУЛ ЛЩ Средней густоты

21 0.6 Погибшие Насажден.
 9Е1С 9 Е 50 19 22 0 0 1 ЕСЛ 0 90 54 49 0 90 20
 9 С 0 0 0 5 0
 10Е 13 Е 50 22 24 0 0 1 ЕСЛ 0 30 18 18 0
 ОЗУ: Нет
 Повреждение насаждения: Тип повреждения - энтомофагами, Поврежденная порода - Ель, Вид вредитель или болезни - Короед типограф, Степень повреждения - Сильная (31% и более)
 Особенности выдела: В выделе земли иных категорий

22
 2.5 8Е1С1Б 1 Е 70 25 28 4 4 1 ЕСЛ 0.8 380 950 760 1
 1 С 0 25 28 95 1
 1 Б 0 25 24 95 2
 ОЗУ: Нет

23 0.4 Лагери Отдыха
 ОЗУ: Нет
 Особенности выдела: В выделе земли иных категорий

24 3.8 Культуры Лесные
 10Е 1 Е 65 26 30 4 4 1А СЛ 0.9 450 1710 1710 1
 ОЗУ: Нет
 Подлесок: КУЛ Р Редкий

25 2 5Е30ЛС1В10ЛЧ+ОС 1 Е 45 17 18 3 3 1 ЕСЛ 0.6 160 320 160 0
 1 ОЛС 0 0 0 96 0

