

УТВЕРЖДАЮ:

Начальник Департамента Смоленской области
по охране, контролю и регулированию использования лесного
хозяйства, объектов животного мира и среды их обитания

Шарин Ю.В.



Дата 21 сентября 2017 г.

**Акт
лесопатологического обследования № 411**

лесных насаждений **Сафоновского** лесничества
Смоленской области (субъект РФ)

Способ лесопатологического обследования:

1. Визуальный

2. Инструментальный

Место проведения

Участковое лесничество	Урочище (дача)	Квартал (кварталы)	Выдел (выделы)	Площадь, га
Издешковское		54	12	0,5

Лесопатологическое обследование проведено на общей площади **0,5** га.

1. Визуальное лесопатологическое обследование.*

Наземное

Дистанционное

1.1. На площади 0,5 га фактическая таксационная характеристика лесного насаждения соответствует (не соответствует) таксационному описанию (нужное подчеркнуть). Причины несоответствия _____

Список участков с выявленными несоответствиями приведён в приложении 1 к настоящему Акту.

1.2. Лесные насаждения с нарушенной и утраченной устойчивостью выявлены в _____
участковом л-ве в кв. выд. на площади

Участковое лесничество	Урочище (дача)	Площадь, га		Причина ослабления (гибели)
		с нарушенной устойчивостью	с утраченной устойчивостью	
		0	0	
Итого:				

Состояние обследованных лесных насаждений приведено в приложениях 1.1-1.4 к Акту в зависимости от метода проведения ЛПО.

1.3. В обследованных лесных участках прогнозируется:

Прогноз	Площадь, га
Ослабление лесных насаждений	
Усыхание лесных насаждений различной степени	
Развитие очагов вредных организмов	

1.4. Обнаружено загрязнение лесного участка отходами и выбросами: промышленными
бытовыми

Вид загрязнения	Размеры загрязнения			Объём, кубм	Площадь загрязнения, га
	длина, м	ширина, м	высота, м		

ЗАКЛЮЧЕНИЕ

Оценка текущего санитарного и лесопатологического состояния лесных насаждений, назначенные профилактические мероприятия по защите лесов, агитационные мероприятия:

*Санитарное состояние насаждения на площади 0,5 га удовлетворительное.
С целью предотвращения вспышек массового размножения вредных насекомых
назначены профилактические мероприятия по защите лесов в Издешковском участковом
лесничестве: квартал 54, выдел 12, площадь 0,5 га - 1 шт. скворечников
Сроки проведения 2017 год.*

Исполнитель работ по проведению лесопатологического обследования:

ФИО Черняев Александр Алексеевич Подпись 

*Раздел включается в акт, в случае проведения лесопатологического обследования визуальным способом.

Абрис участка

М 1:10 000

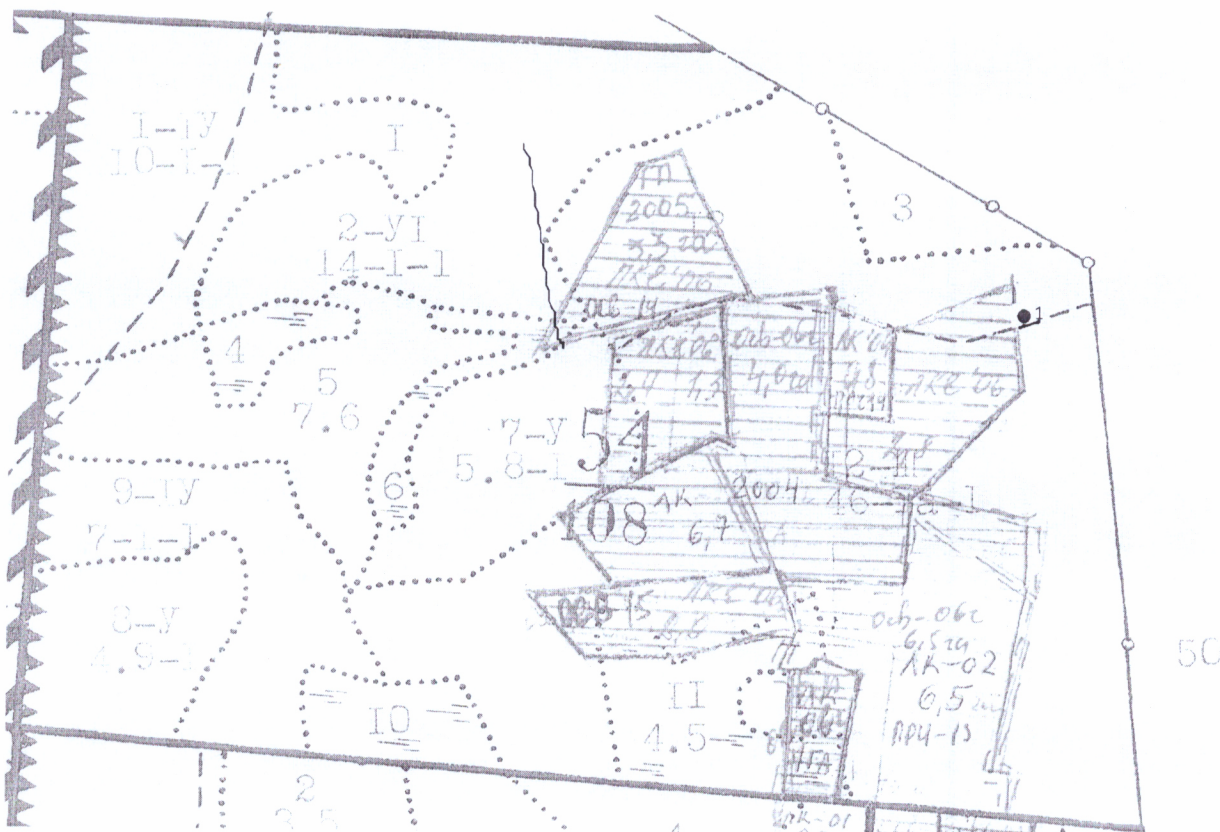

Номер выдела	Ленты (круговой площадки) перечёта				
	№ ленты (площадки)	длина, м	ширина, м	радиус, м	площадь, га
12					

Номера точек	Координаты	Румбы линий	Длина, м
1	55.226966/ 33.822596		

Условные обозначения: ● - место развешивания скворечников

Исполнитель работ по проведению лесопатологического обследования:

ФИО Черняев Александр Алексеевич

Подпись 

Дата составления документа

20.09.2017г

Телефон

8 - 910 -717 -97- 18

Архиватор 4

ТАКСАЦИОННОЕ

ЛЕСХОЗ: САФОНОВСКИЙ ЛЕСНИЧЕСТВО: ИЗДЕЖКОВСКОЕ
 КАТЕГОРИЯ ЗАЩИТНОСТИ: ЗАПРЕТ. ПОЛОСЫ ВДОЛЬ РЕК

И	И	:	СОСТАВ,	:	Э	Л	:	Я	:	Л	:	К	:	Г	:	Б	:	ТИП	:	П	:	ЗА					
И	В	:	ПОДРОСТ,	:	Я	:	Л	:	Е	:	О	:	В	:	И	:	Л	:	Р	:	О	:	ЛЕСА	:	О	:	ДЕ
И	О	:	ПОДЛЕСОК,	:	Р	:	Е	:	С	:	З	:	Б	:	А	:		:	Н	:		:	Л	:			
И	Н	:	ПОЧВА,	:	У	:	М	:	А	:	Р	:	С	:	М	:	В	:	В	:	И	:	ТИП	:	Н	:	Н
И	Е	:	РЕЛЬЕФ,	:	С	:	Е	:		:	А	:	О	:	Е	:	О	:	О	:	Т	:	ЛЕСОР.	:	О	:	
И	Р	:	ОСОБЕННОСТИ	:		:	Н	:		:	С	:	Т	:	Т	:	З	:	З	:	Е	:	УСЛОВ.	:	Т	:	Г
К	А	:	ВНЕФАА	:	Н	:	Т	:		:	Т	:	А	:	Р	:	Р	:	Р	:	Т	:		:	А	:	

16 00

64

11 4,5 86200+C 1 Б 50 19 18 5 2 2 24 75 1
 19 00 64

12 46,8 90100+C 1 Е 60 25 24 3 2 1А ЕСА 70 3
 - 2,9 -5,1 -4,8 25 00 25 26 03
 - 1,0 -3,3

Дев-142,33га ПР-142,08га

13 0,5 ДОРОГА АВТОМОВ. ГРУНТОВ
 ЛЕСОХОЗЯЙСТВЕННАЯ ШИРИНА 3,0 м ПРОТЯЖЕННОСТЬ 1,2 км СОСТОЯ

14 0,3 ГРАНИЦЫ ОКРУЖИТЕ
 ШИРИНА 0,5 м ПРОТЯЖЕННОСТЬ 1,2 км ЗАРОСШАЯ

15 0,7 ПОСЕКИ КВАРТАЛЬНЫЕ
 ШИРИНА 0,5 м ПРОТЯЖЕННОСТЬ 1,6 км ЗАРОСШАЯ

ИТОГО ПО КВАРТАЛУ
 108,0

ПО СОСТАВЛЯЮЩИМ ПОРОДАМ

