

УТВЕРЖДАЮ:

Начальник Департамента Смоленской области
по охране, контролю и регулированию использования лесного
хозяйства, объектов животного мира и среды их обитания

Шарин Ю.В.



Дата

18 сентября

2017 г.

Акт
лесопатологического обследования № 378

лесных насаждений

Дорогобужского
Смоленской области

лесничества
(субъект РФ)

Способ лесопатологического обследования:

1. Визуальный

2. Инструментальный

Место проведения

Участковое лесничество	Урочище (дача)	Квартал (кварталы)	Выдел (выделы)	Площадь, га
Быковское	гр.х-ва"Память Ленина"	6	8	6,0
Быковское	гр.х-ва"Память Ленина"	6	1	3,0
Быковское	гр.х-ва"Память Ленина"	6	32	1,0
Быковское	гр.х-ва"Память Ленина"	6	11	3,0
Быковское	гр.х-ва"Память Ленина"	6	7	2,0

Лесопатологическое обследование проведено на общей площади

15,0 га.

1. Визуальное лесопатологическое обследование.*Наземное Дистанционное

1.1. На площади 15,0 га фактическая таксационная характеристика лесного насаждения соответствует (не соответствует) таксационному описанию (нужное подчеркнуть). Причины несоответствия _____

Список участков с выявленными несоответствиями приведён в приложении 1 к настоящему Акту.

1.2. Лесные насаждения с нарушенной и утраченной устойчивостью выявлены в _____
участковом л-ве в кв. выд. на площади _____

Участковое лесничество	Урочище (дача)	Площадь, га		Причина ослабления (гибели)
		с нарушенной устойчивостью	с утраченной устойчивостью	
Итого:				

Состояние обследованных лесных насаждений приведено в приложениях 1.1-1.4 к Акту в зависимости от метода проведения ЛПО.

1.3. В обследованных лесных участках прогнозируется:

Прогноз	Площадь, га
Ослабление лесных насаждений	
Усыхание лесных насаждений различной степени	
Развитие очагов вредных организмов	

1.4. Обнаружено загрязнение лесного участка отходами и выбросами: промышленными
бытовыми

Вид загрязнения	Размеры загрязнения			Объём, кубм	Площадь загрязнения, га
	длина, м	ширина, м	высота, м		

ЗАКЛЮЧЕНИЕ

Оценка текущего санитарного и лесопатологического состояния лесных насаждений, назначенные профилактические мероприятия по защите лесов, агитационные мероприятия:

*Санитарное состояние насаждения на площади 15,0 га удовлетворительное.
С целью предотвращения вспышек массового размножения вредных насекомых назначены профилактические мероприятия по защите лесов в Быковском участковом лесничестве гр.х-ва "Память Ленина": квартал 6, выдел 8, площадь 6,0 га - 18 шт. скворечников
квартал 6, выдел 1 площадь 3,0 га - 9 шт. скворечников
квартал 6, выдел 32, площадь 1,0 га - 3 шт. скворечников
квартал 6, выдел 11, площадь 3,0 га - 9 шт. скворечников
квартал 6, выдел 7, площадь 2,0 га - 6 шт. скворечников
Сроки проведения 2017 год.*

Исполнитель работ по проведению лесопатологического обследования:
ФИО Лукашевич Олег Васильевич Подпись 

*Раздел включается в акт, в случае проведения лесопатологического обследования визуальным способом.

Абрис участка

М 1:10 000

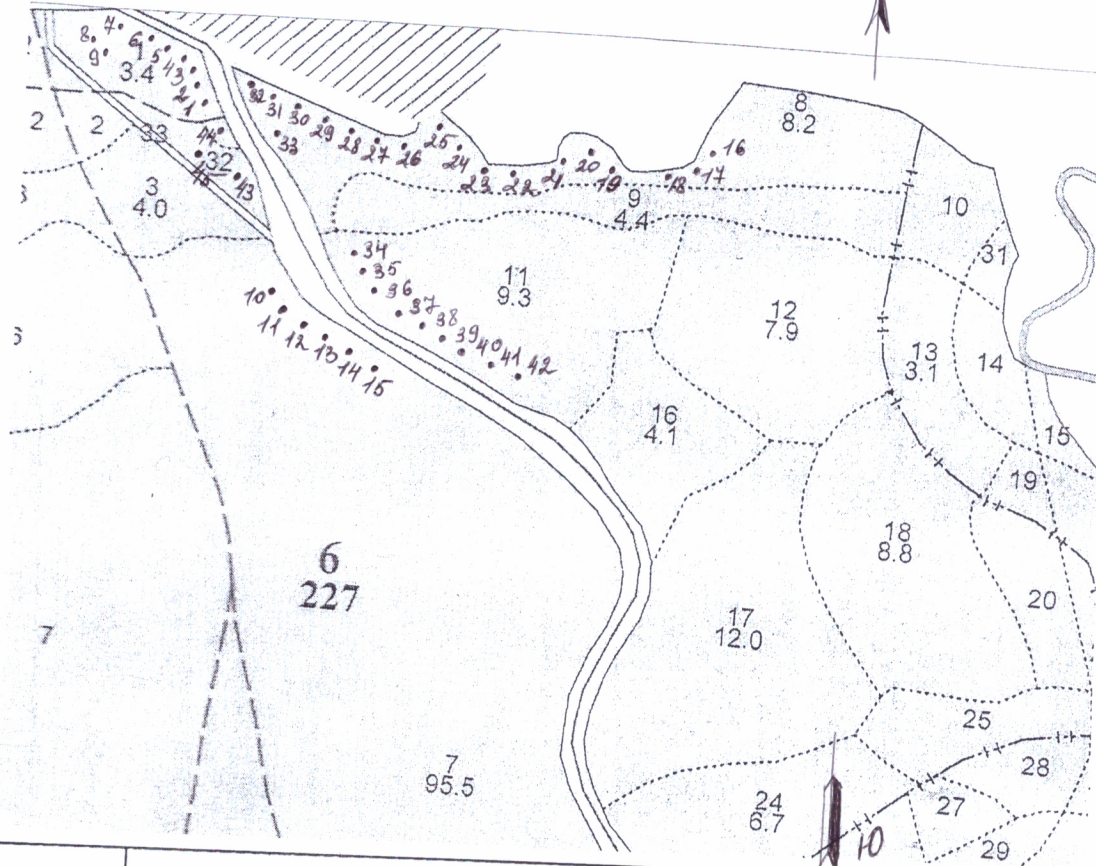

Номер выдела	Ленты (круговой площадки) перечёта				
	№ ленты (площадки)	длина, м	ширина, м	радиус, м	площадь, га
1					
7					
8					
11					
32					

Номера точек	Координаты		Румбы линий	Длина, м
	ш.	д.		
1	ш.54.51.064	д.033.04.648		
2	ш.54.51.091	д.033.04.636		
3	ш.54.51.125	д.033.04.520		
4	ш.54.51.070	д.033.04.526		
5	ш.54.51.084	д.033.04.531		
6	ш.54.51.098	д.033.04.508		
7	ш.54.51.076	д.033.04.496		
8	ш.54.51.061	д.033.04.487		
9	ш.54.51.052	д.033.04.472		
10	ш.54.50.915	д.033.04.911		
11	ш.54.50.921	д.033.04.899		
12	ш.54.50.928	д.033.04.864		
13	ш.54.50.935	д.033.04.829		
14	ш.54.50.948	д.033.04.827		

15	ш.54.50.955	д.033.04.818		
16	ш.54.51.050	д.033.05.302		
17	ш.54.51.062	д.033.05.115		
18	ш.54.51.076	д.033.04.975		
19	ш.54.51.082	д.033.04.964		
20	ш.54.51.095	д.033.04.917		
21	ш.54.51.081	д.033.04.905		
22	ш.54.51.072	д.033.04.870		
23	ш.54.51.063	д.033.04.847		
24	ш.54.51.056	д.033.04.835		
25	ш.54.51.048	д.033.04.824		
26	ш.54.51.041	д.033.04.800		
27	ш.54.51.034	д.033.04.777		
28	ш.54.51.026	д.033.04.754		
29	ш.54.51.018	д.033.04.751		
30	ш.54.51.011	д.033.04.748		
31	ш.54.51.002	д.033.04.739		
32	ш.54.50.988	д.033.04.730		
33	ш.54.50.979	д.033.04.727		
34	ш.54.50.867	д.033.05.039		
35	ш.54.50.874	д.033.05.028		
36	ш.54.50.881	д.033.05.004		
37	ш.54.50.888	д.033.04.981		
38	ш.54.50.894	д.033.04.969		
39	ш.54.50.902	д.033.04.961		
40	ш.54.50.908	д.033.04.955		
41	ш.54.50.911	д.033.04.949		
42	ш.54.50.915	д.033.04.941		
43	ш.54.50.996	д.033.04.695		
44	ш.54.51.015	д.033.04.687		
45	ш.54.51.030	д.033.04.671		

у словные оозначения:

- место развешивания скворечников

Исполнитель работ по проведению лесопатологического обследования:

ФИО Лукашевич Олег Васильевич

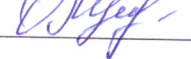
Подпись 

Дата составления документа 15.09.17

Телефон 8-910-715-53-51

Результаты проведения лесопатологического обследования лесных насаждений за сентябрь 2017 г.

Субъект Российской Федерации Смоленская Лесничество (лесопарк) Дорогобужское

Участковое лесничество Быковское Урочище (лесная дача) Память Ленина

1	2	3	4	5	6	7	Таксационная характеристика лесного насаждения								17	Распределение деревьев по категориям состояния, % от запаса											30	31	32	Назначенные мероприятия																																							
							8	9	10	11	12	13	14	15		16	18	19	20	21	22	23	24	25	26	27				28	29	33	34																																				
6	1	3,4		эксплуатационные	Уч. вокруг нас. пун. (<1км)		6	7	3,0	Е	7	3	ОС	28	ЕЛ С2	0,6	1	260		17	18	19	20	21	22	23	24	25	26	27	28	29	30	31	32			развешивание скворечников	3,0																														
																																								8	9	10	11	12	13	14	15	16	18	19	20	21	22	23	24	25	26	27	28	29	33	34							
6	7	95,5		эксплуатационные	Уч. вокруг нас. пун. (<1км)		6	2,0	Е	4	5	4	ОС	24	ЕЛ С3	0,6	1	220		17	18	19	20	21	22	23	24	25	26	27	28	29	30	31	32			развешивание скворечников	2,0																														
																																								8	9	10	11	12	13	14	15	16	18	19	20	21	22	23	24	25	26	27	28	29	33	34							
																																								5	6	7	8	9	10	11	12	13	14	15	16	17	18	19	20	21	22	23	24	25	26	27	28	29	30	31	32	33	34
																																								6	7	8	9	10	11	12	13	14	15	16	17	18	19	20	21	22	23	24	25	26	27	28	29	30	31	32	33	34	
6	8	8,2		эксплуатационные	Уч. вокруг нас. пун. (<1км)		6	6,0	ОС	2	2	ОЛС	25	ЕЛ С3	0,6	1	240		17	18	19	20	21	22	23	24	25	26	27	28	29	30	31	32			развешивание скворечников	6,0																															
																																							8	9	10	11	12	13	14	15	16	18	19	20	21	22	23	24	25	26	27	28	29	33	34								
																																							5	6	7	8	9	10	11	12	13	14	15	16	17	18	19	20	21	22	23	24	25	26	27	28	29	30	31	32	33	34	
																																							6	7	8	9	10	11	12	13	14	15	16	17	18	19	20	21	22	23	24	25	26	27	28	29	30	31	32	33	34		

1	2	3	4	5	6	7	8	9	10	11	12	13	14	15	16	17	18	19	20	21	22	23	24	25	26	27	28	29	30	31	32	33	34	
6	11	9,3	эксплуатационные	Уч. вокруг нас. пун. (<1км)		3,0	4 4 1 1	Б ОС ОЛС Е	65	26	26	ЕЛ СЗ	0,6	1	230																		развешива ние скворечни ков	3,0
6	32	1,0	эксплуатационные	Уч. вокруг нас. пун. (<1км)		1,0	5 2 2 1	Б ОС ОЛС Е	35	15	12	ЕЛ СЗ	0,6	2	80																		развешива ние скворечни ков	1,0

Показатели, не соответствующие таксационному описанию отмечаются «*».
 Исполнитель работ по проведению лесопатологического обследования:

ФИО Лукашевич Олег Васильевич Подпись 
 Дата составления документа 15.09.17 Телефон 8-910-715-53-51

902 w d 5

Лес Арейман

Квартал 6

ЭКСПЛУАТАЦИОННЫЕ ЛЕСА

Выковское уч Па

Имя	Состав	Подрост	до	Я	Вы	Пре	Воз	Вы	Ди	Кл	Пр	Бо	Тип	Полн	Запас	сырост	Кл	Запас	на	выделе	дес	МЗ	Хозяйственные
Шадь	лесок	покров	поч	со	обла	ва	рельеф	особен	Р	та	да	ра	со	ам	с	па	ни	леса	ота	леса	дес	МЗ	ас
та	ости	выдела	Отмет	ш	я	по	ст	та	ет	во	во	те	ТЛУ	а	пл	по	то	стоя	лин	ные	еди	захламлен	Хозяйственные
	ка	о	порослевом	у	я	ро	ст	та	ет	во	во	те	тлу	а	пл	по	то	стоя	лин	ные	еди	захламлен	Хозяйственные
	пр	оисх	Наимен	кат	ру	ро	ст	та	ет	во	во	те	тлу	а	пл	по	то	стоя	лин	ные	еди	захламлен	Хозяйственные
	ег	незале	земель	С	са	да	ст	та	ет	во	во	те	тлу	а	пл	по	то	стоя	лин	ные	еди	захламлен	Хозяйственные
	Хар	лесных	культур																				
	Кадастр	оценка																					
1	2	3	4	5	6	7	8	9	10	11	12	13	14	15	16	17	18	19	20	21	22	23	24

62 1
26 4

подлесок: Р РЕДКИЙ
селекционная оценка: НОРМАЛЬНЫЕ
озу: Уч.вокруг нас.пун. (<1км)

1 6 Б ОС
озу: Уч.вокруг нас.пун. (<1км)

1 15 Б ОС
14 14 ОЛС
13 14 Е

1 20 Б ОС
16 16 ОЛС

1 20 Б ОС
21 18 5 2 1 ЕСЛ
21 22 С3
16 16 ОЛС

1 20 Б ОС
21 18 5 2 1 ЕСЛ
21 22 С3
16 16 ОЛС

1 23 Е ОС
21 24 3 2 1 ЕСЛ
24 28 С2
24 22 Б

1 23 Е ОС
21 24 3 2 1 ЕСЛ
24 28 С3
24 22 Б

1 23 ОС Б
25 30 6 4 1 ЕСЛ
24 24 С3
40 16 16 ОЛС

1 19 ОЛС
40 17 16 4 3 2 ЕСЛ
60 25 30 ОС
24 22 Б

1 19 ОЛС
40 17 16 4 3 2 ЕСЛ
60 25 30 ОС
24 22 Б

1 19 ОЛС
40 17 16 4 3 2 ЕСЛ
60 25 30 ОС
24 22 Б

1 19 ОЛС
40 17 16 4 3 2 ЕСЛ
60 25 30 ОС
24 22 Б

КОПИЯ ВЕРНА
ЗАМ. ДИРЕКТОРА - ЛЕСНИЧ. А. П. ИВАНОВ

ЭКСПЛУАТАЦИОННЫЕ ЛЕСА

Лесничество	Быковское Уч Па	Высота	Возраст	Преобладающая порода	Высота	Диаметр	Группировка	Тип леса	Полный запас сырья	Запас на выдел, дес. МЗ	Хозяйственные мероприятия	
		м	лет	породы	см	см	класс	лес	т.ч.	дес. МЗ	лес	
10	2,1 70ЛС20С1Б	1	19	ОЛС	40	17 16	4 3 2	ЕСЛ СЗ	0,6	16	34	24 4 7 4 3 2
				ОС	60	25 30						
				Б	24 22							
				огу: Уч. вокруг нас. пун. (<1км)								
11	9,3 4В40С10ЛС1Е	1	25	Б	65	26 26	7 4 1	ЕСЛ СЗ	0,6	23	214	86 2 86 4 21 4 21 1
				ОС	26 32							
				ОЛС	40	17 16						
				Е	70	23 28						
				подлесок: Р ЛШ КРЛ СРЕДНИЙ								
				повреждение фитовредителями, Осина, СРЕДНЯЯ ПОВРЕЖДЕННОСТЬ, ложным трутовиком								
				огу: Уч. вокруг нас. пун. (<1км)								
12	7,9 70СЗБ+ОЛС+Е	1	26	ОС	70	26 32	7 4 1	ЕСЛ СЗ	0,6	23	182	127 4 55 2
				Б	26 26							
				подлесок: ЛШ СРЕДНИЙ								
				повреждение фитовредителями, Осина, СРЕДНЯЯ ПОВРЕЖДЕННОСТЬ, ложным трутовиком								
				огу: Уч. вокруг нас. пун. (<1км)								
13	3,1 5Б50С+Е	1	26	Б	70	26 26	7 4 1	ЕСЛ СЗ	0,7	27	84	42 4 42 4
				ОС	26 32							
				подрост: 10Е (35) 7,0 м, 1,5 тыс. шт/га, БЛАГОНАДЕЖНЫЙ								
				подлесок: Р КРЛ РЕДКИЙ								
				огу: Уч. вокруг нас. пун. (<1км)								
14	1,6 4В30С10ЛС2Е	1	25	Б	70	26 26	7 4 1	ЕСЛ СЗ	0,6	23	37	15 2 11 4 4 4 7 1
				ОС	26 32							
				ОЛС	40	16 16						
				Е	80	24 28						
				подлесок: Р КРЛ СРЕДНИЙ								
				повреждение фитовредителями, Осина, СРЕДНЯЯ ПОВРЕЖДЕННОСТЬ, ложным трутовиком								
				огу: Берегозащит. участки леса								
15	,6 7В30ЛС	1	11	Б	25	12 10	3 2 2	ЕСЛ СЗ	0,6	6	4	3 2 1 4
				ОЛС	10 10							
				огу: Берегозащит. участки леса								
16	4,1 4В30С30ЛС+Е	1	23	Б	65	25 26	7 4 1	ЕСЛ СЗ	0,6	21	86	34 2 26 4 26 4
				ОС	26 32							
				ОЛС	40	17 16						
				подлесок: Р КРЛ РЕДКИЙ								
				повреждение фитовредителями, Осина, СРЕДНЯЯ ПОВРЕЖДЕННОСТЬ, ложным трутовиком								
				огу: Уч. вокруг нас. пун. (<1км)								
17	12,0 4В30С10ЛС2Е	1	24	Б	65	26 26	7 4 1	ЕСЛ СЗ	0,6	23	276	110 2 83 4 28 4
				ОС	26 32							
				ОЛС	40	16 16						

КОПИЯ ВЕРНА
ЗАМ. ДИРЕКТОРА ЛЕСНИЧЬИХ
С.А. П. ИВАНОВ

И.В. Дрейман

ЭКСПЛУАТАЦИОННЫЕ ЛЕСА

Лесничество Выковское Уч Па

N	Пло-вы-де-ла	Состав, вид, ости, происх. ег. Хар. Кадастр.	Площ. выдела	Пре-со-да-по-ру-земель-культуры	Воз-бла-р:та-отмет:У:я-ру-са-да	Вы-со-да-отмет:У:я-ру-са-да	Ди-ам:с	Гр:па:ни:тлу	Бо:ас:уп:	Тип:леса	Полн:Ота:Сумм:а пл:ош:дей:сече:ний	Запас сыро-рост: леса, на: общий: на: 1 га: выдел: шим	Кл:ас:участка: по:сто-я:дер.:об-щий:лик-мероприятия	Хоз:ответ:ствен-ные							
1	2	4: 5	6	7	8	9	10	11	12	13	14	15	16	17	18	19	20	21	22	23	24

25	2,7	5БЗВ20С	1	23	Е	60	21	24	3	2	1	ЕСЛ	0,6	22	59	29	1	18	2	12	4
					Б	24	24					СЗ									
					ОС	25	30														

подлесок: Р ЛЩ РЕДКИЙ

озу: Уч.вокруг нас.пун. (<1км)

26	3,7	6БЗ0С1Е+ОЛС	1	26	В	65	26	26	7	4	1	ЕСЛ	0,6	23	85	51	2	25	4	9	1
					ОС	26	32					СЗ									
					Е	23	26														

подрост: 10Е (35) 7,0 м, 1,0 тыс.шт/га, БЛАГОНАДЕЖНЫЙ

подлесок: Р КРЛ СРЕДНИЙ повреждение фитовредителями, Осина, СРЕДНЯЯ ПОВРЕЖДЕННОСТЬ, ложным трутовиком

озу: Уч.вокруг нас.пун. (<1км)

27	1,0	10ОЛС+Б+ОС	1	17	ОЛС	40	17	16	4	3	2	ЕСЛ	0,6	11	11	11	4				
												СЗ									

озу: Уч.вокруг нас.пун. (<1км)

28	1,5	6Б20С20ЛС+Е	1	23	Б	60	24	24	6	3	1	ЕСЛ	0,6	18	27	16	2	6	4	5	4
					ОС	24	30					СЗ									
					ОЛС	40	17	16													

подлесок: Р КРЛ СРЕДНИЙ повреждение фитовредителями, Осина, СРЕДНЯЯ ПОВРЕЖДЕННОСТЬ, ложным трутовиком

озу: Уч.вокруг нас.пун. (<1км)

29	1,2	6Б20С20ЛС+Е	1	23	Б	60	24	24	6	3	1	ЕСЛ	0,6	18	22	13	2	5	4	4	4
					ОС	24	30					СЗ									
					ОЛС	40	17	16													

подлесок: Р КРЛ СРЕДНИЙ повреждение фитовредителями, Осина, СРЕДНЯЯ ПОВРЕЖДЕННОСТЬ, ложным трутовиком

озу: Берегозащит.участки леса

30	2,9	6БЗ0С1Е+ОЛС	1	26	Б	65	26	26	7	4	1	ЕСЛ	0,6	23	67	40	2	20	4	7	1
					ОС	26	30					СЗ									
					Е	24	28														

подлесок: Р КРЛ СРЕДНИЙ повреждение фитовредителями, Осина, СРЕДНЯЯ ПОВРЕЖДЕННОСТЬ, ложным трутовиком

озу: Берегозащит.участки леса

31	,5	8ОЛС2Б+ОС	1	18	ОЛС	40	17	16	4	3	2	ЕСЛ	0,6	15	8	6	4	2	2		
					Б	60	24	24				СЗ									

озу: Берегозащит.участки леса

32	1,0	5Б20С20ЛС1Е	1	15	Б	35	15	12	4	2	2	ЕСЛ	0,6	8	8	4	2	2	3	3	4
					ОС	16	16					СЗ									
					ОЛС	14	14														

КОПИЯ ВЕРНА
ЗАМ. ДИРЕКТОРА - ЛЕСНИЧИИ
А. П. ИВАНОВ

ЭКСПЛУАТАЦИОННЫЕ ЛЕСА

Лесничество Быковское уч Па

Лесничество	Быковское уч Па	Лес	Выдел	Возраст	Гр	Вид	Кл	Гр	Вид	Тип	Полн	Запас	сырост.	Кл	Запас	на	выделе,	дес.	МЗ				
№	Площадь	Состав	Подрост	до	Высота	Предела	Возраст	Гр	Вид	Кл	Гр	Вид	Кл	Запас	сырост.	Кл	Запас	на	выделе,	дес.	МЗ		
33	4	ЛЭП																					
34	7	ББ20С20ЛС+Е	1	20	Б	50	21	18	5	2	1	ЕСЛ	0,6	15	11							0	
					ОС		21	22				С3											
					ОЛС		16	16															
35	1,5	ББ40С1Б	1	23	Е	60	21	24	3	2	1	ЕСЛ	0,6	22	33							1	
					ОС		24	28				С2											
					Б		24	22															
36	9	Дорога																					
		ЛЕСОХОЗЯЙСТВЕННАЯ, ширина 4,0 м, протяженность 2,2 км, СОСТОЯНИЕ УДОВЛЕТВОРИТЕЛЬНОЕ, круглогодично																					
	227,0	Итого по кварталу																					

озу: Уч. вокруг нас. пун. (<1км)

Е

1 1

Итого по кварталу

4730

124

по составляющим породам

Е	1510
Б	1242
ОС	1670
ОЛС	308