

УТВЕРЖДАЮ:

Заместитель министра  
природопользования  
Рязанской области

Н.В. Иренкова

Дата: 20 февраля 2018 г.



**Акт  
лесопатологического обследования № 59 /2018**

лесных насаждений

Спасского  
Рязанской области

лесничества  
(субъект РФ)

Способ лесопатологического обследования:

1. Визуальный

2. Инструментальный

Место проведения

Участковое лесничество	Урочище (дача)	Квартал (кварталы)	Выдел (выделы)	Площадь, га
Комсомольское		121	16	2,7

Лесопатологическое обследование проведено на общей площади 2,7 га.

## Инструментальное обследование лесного участка

1. Фактическая таксационная характеристика лесного насаждения соответствует (не соответствует) (нужное подчеркнуть) таксационному описанию. Причины несоответствия:

Ведомость лесных участков с выявленными несоответствиями таксационным описаниям приведена в приложении 1 к Акту.

2. Состояние насаждений: с нарушенной устойчивостью

с утраченной устойчивостью

причины повреждения:

Смоляной рак

В том числе:

заселено (отработано) стволовыми вредителями

Вид вредителя	Порода	Встречаемость (% заселённых деревьев)	Степень заселения лесного насаждения (слабая, средняя, сильная)

Повреждено огнём

Вид пожара	Порода	Состояние корневых лап		Состояние корневой шейки		Подсушивание луба	
		% поврежденных огнём корней	% деревьев с данным повреждением	ожог корневой шейки по окружности (1/4; 2/4; 3/4; более 3/4)	% деревьев с данным повреждением	по окружности (1/4; 2/4; 3/4; более 3/4)	% деревьев с данным повреждением

Поражено болезнями

Вид болезни	Порода	Встречаемость (% поражённых деревьев)	Степень поражения лесного насаждения (слабая, средняя, сильная)
<i>Смоляной рак</i>	Сосна	4	

3. Выборке подлежит **4** % деревьев по запасу  
 в т.ч.: ослабленных  % (причины назначения)  
 сильно ослабленных  % (причины назначения)  
 усыхающих  % (причины назначения)  
 свежего сухостоя **1** %,   
 в т.ч.: свежего ветровала **0** %  
 свежего бурелома **0** %  
 старого ветровала **0** %  
 в т.ч.: старого бурелома **0** %  
 старого сухостоя **3** %

4. Полнота лесного насаждения после уборки деревьев, подлежащих рубке, составит **0,6**  
 Критическая полнота для данной категории лесных насаждений составляет **0,3**

## 5. ЗАКЛЮЧЕНИЕ

С целью предотвращения негативных процессов или снижения ущерба от их воздействия назначено:

Участковое лесничество	Урочище (дача)	Квартал	Выдел	Площадь, выдела, га	Вид мероприятия	Площадь, мероприятия, га	Порода	Запас на выдел, кбм	Крайние сроки проведения
Комсомольское	0	121	16	2,7	ВСП	2,7	С	38	2019

Ведомость перечета деревьев назначенных в рубку и абрис лесного участка прилагаются (приложение 2 и 3 к Акту)

6. Меры по обеспечению возобновления

7. Мероприятия, необходимые для предупреждения повреждения или поражения смежных насаждений сбор порубочных остатков с последующим сжиганием в не пожароопасный период, в смежных насаждениях осуществлять надзор за распространением вредителей и болезней.

8. Сведения для расчёта понижающего коэффициента стоимости древесины:

год образования старого сухостоя

2014

основная причина повреждения древесины

Смоляной рак

Дата проведения обследований

02.05.2017 г.

Исполнитель работ по проведению лесопатологических обследований:

ФИО

Усанов В.В.

Подпись



Ведомость перечета деревьев назначенных в рубку

ВРЕМЕННАЯ ПРОБНАЯ ПЛОЩАДЬ №

Субъект Российской Федерации	<input type="text" value="Рязанская область"/>						
Лесничество (лесопарк)	<input type="text" value="Спасское"/>	Квартал	<input type="text" value="121"/>	Выдел	<input type="text" value="16"/>		
Площадь	<input type="text" value="2,7"/>	га,					
Номер очага вредных организмов	<input type="text"/>	Размер пробной площади	<input type="text" value="2,7"/>	га			
Таксационная характеристика:							
Тип леса	<input type="text" value="СБР"/>	Состав	<input type="text" value="10С"/>	Возраст	<input type="text" value="145"/>	Бонитет	<input type="text" value="2"/>
Полнота	<input type="text" value="0,6"/>	Запас на га	<input type="text" value="350"/>	Возобновление	<input type="text" value="нет"/>		

Время и причина ослабления лесного насажде 2014, соляной рак

Тип очага вредных организмов: эпизодический, хронический (подчеркнуть)

Фаза развития очага вредных организмов: начальная, нарастания численности, собственно вспышка, кризис (подчеркнуть)

Состояние лесного насаждения, намечаемые мероприятия

Средневзвешенная категория насаждения 1,6

*Насаждение с нарушенной устойчивостью. Требуется проведение выборочной санитарной рубки.*

Исполнитель работ по проведению лесопатологических обследований:

ФИО  Подпись 

Дата составления документа  Телефон



Абрис участка

М 1:10000

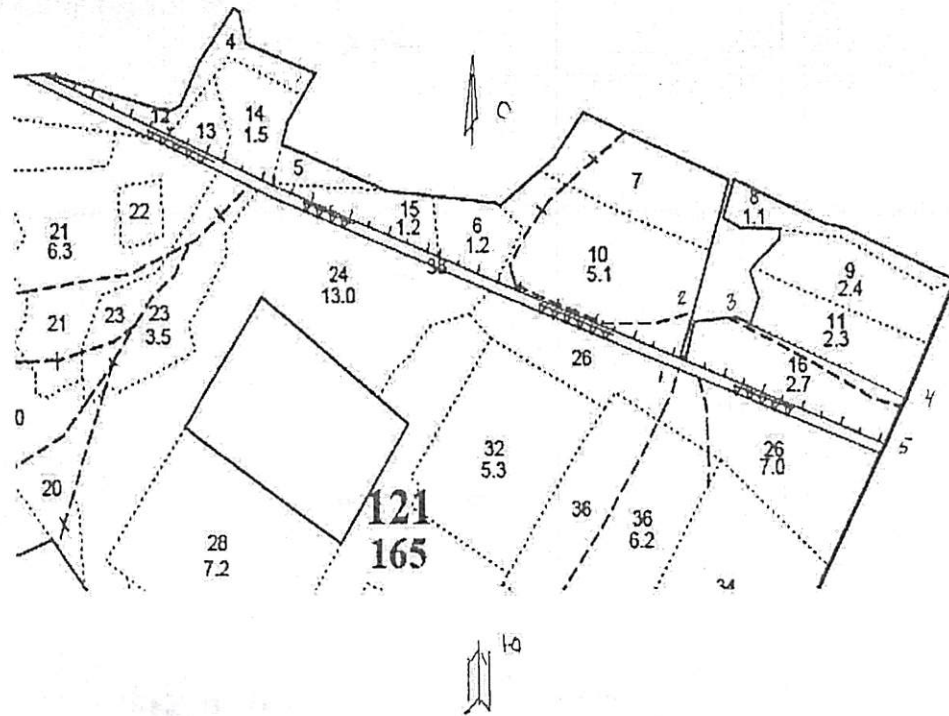

Номер выдела	Ленты (круговой площадки) перечёта				
	№ ленты (площадки)	длина, м	ширина, м	радиус, м	площадь, га
16	Сплошной перечет				2,7

Номера точек	Координаты		Азимуты линий	Длина, м
1-2.	N54°32,282	E40°10,249	5	59
2-3.	N54°32,314	E40°10,270	75	64
3-4.	N54°32,316	E40°10,319	103	308
4-5.	N54°32,252	E40°10,587	203	75
5-1.	N54°32,217	E40°10,551	280	344

Условное обозначение:  пробная площадь

Исполнитель работ по проведению лесопатологических обследований:

ФИО

Усанов В.В.

Подпись 

Дата составления документа

07.02.2018 г.

Телефон

373710





Уч.лесничество Комсомольское

Категория зашитности ЗАЩИТНЫЕ ПОЛОСЫ ВДОЛЬ ДОРОГ

Квартал 121

: N	: Пло-	: Состав. Подрост, по:	Я: Вы-	: Эле-	: Воз:	Вы-	: Ди:	Кл:	Гр:	Бо:	Тип	: Полн:	Запас сырораст.	: Кл:	Запас на выделе, дес.МЗ	:					
: вы-	: шадь,	: длесок покров, поч:	: со-	: мент:	:	:	: ас:	ул:	:	:	:	: ота:	: леса, дес. МЗ	: ас:	:	:					
: де-	:	: ва, рельеф, особенн:	Р: та	: ле-	: ра:	со-	: ам:	с:	па:	ни:	леса	:	: Сумм:	на	: общий:	в т.ч.	: хо-	: ни-	: захламен.	: Хозяйственные	
: ла:	: га	: ости выдела. Отмет:	: :	: :	: :	: :	: :	: :	: :	: :	: ТЛУ	: оща-	: 1	: на	: сос-	: ва:	: (ста:	: :	: дер.	: общий:	: лик-
:	:	: ка о порослевом	: У: я-	: са:	: ст:	: та:	: ет:	во:	во:	те:	:	: а пл:	: :	: по	: то:	стоя:	дин:	: ные:	: :	: мероприятия	
:	:	: происк. Наимен. кат:	: ру-	:	:	:	: ср:	зр:	:	:	:	: оца-	: 1	: на	: сос-	: ва:	: (ста:	: :	: дер.	: общий:	: лик-
:	:	: ет. незалес. земель:	С: са-	:	:	:	: р:	ас:	ас:	т:	:	: дей:	: :	: тав-	: рн:	(ста:	: :	: :	: :	: :	: :
:	:	: Хар. лесных культур	: :	: :	: :	: :	: та:	та:	:	:	:	: сече:	га	: выдел:	ляю-	: ос:	ро-	: ест.	: вида:	: :	: :
:	:	: Кадастров. оценка	: :	: :	: :	: :	: :	: :	: :	: :	:	: ний:	: :	: шим:	: ти:	го):	: :	: воз.	: :	: :	: :

: 1	: 2	: 3	: 4	: 5	: 6	: 7	: 8	: 9	: 10	: 11	: 12	: 13	: 14	: 15	: 16	: 17	: 18	: 19	: 20	: 21	: 22	: 23	: 24
-----	-----	-----	-----	-----	-----	-----	-----	-----	------	------	------	------	------	------	------	------	------	------	------	------	------	------	------

A2

подлесок: КРЛ МЖ СРЕДНИЙ  
 Уч-ки ЛЕСА ВОКР НАСЕЛ. ПУНКТОВ  
 селекционная оценка: НОРМАЛЬНЫЕ  
 озу: ДРУГИЕ ОСОБО ЗАЩИТНЫЕ УЧАСТКИ

14	1,5	лесные культуры	1	24	С	70	24	24	4	2	1	СБР	0,8	36	54	54	1						
		10С										A2											

подлесок: МЖ СРЕДНИЙ  
 культуры-47 г., состояние ХОРОШИЕ  
 Уч-ки ЛЕСА ВОКР НАСЕЛ. ПУНКТОВ  
 озу: ДРУГИЕ ОСОБО ЗАЩИТНЫЕ УЧАСТКИ

15	1,2	лесные культуры	1	26	С	80	26	28	4	2	1	СБР	0,8	40	48	48	1						
		10С										A2											

подлесок: МЖ КРЛ ГУСТОЙ  
 культуры-37 г., состояние ХОРОШИЕ  
 Уч-ки ЛЕСА ВОКР НАСЕЛ. ПУНКТОВ  
 озу: ДРУГИЕ ОСОБО ЗАЩИТНЫЕ УЧАСТКИ

16	2,7	лесные культуры	1	29	С	145	29	40	8	4	2	СБР	0,6	35	95	95	1	5					
		10С										A2											

культуры-72 г.  
 повреждение ФИТОВРЕДИТЕЛИ, СОСНА, СЛАБАЯ ПОВРЕЖДЕННОСТЬ, РАК-СЕРЯНКА  
 Уч-ки ЛЕСА ВОКР НАСЕЛ. ПУНКТОВ  
 селекционная оценка: НОРМАЛЬНЫЕ  
 озу: ДРУГИЕ ОСОБО ЗАЩИТНЫЕ УЧАСТКИ

17 ,1 ПРОСЕКИ КВАРТАЛЬНЫЕ  
 ширина 2,0 м, протяженность 0,5 км, ЧИСТАЯ

43 ,4 ДОРОГА АВТОМОБ. ГРУНТОВ  
 ОБЩЕГО ПОЛЬЗОВАНИЯ, ширина 4,0 м, протяженность 1,0 км, СОСТОЯНИЕ УДОВЛЕТВОРИТЕЛЬНОЕ

Итого по категории  
 37,0

по составляющим породам

966

99

3

С 910  
 Б 56



*Комсомольское*