

УТВЕРЖДАЮ:

Заместитель министра
природопользования
Рязанской области

Н.В. Иренкова

Дата: 20 февраля 2018 г.



**Акт
лесопатологического обследования № 52 /2018**

лесных насаждений

Спаского
Рязанской области

лесничества
(субъект РФ)

Способ лесопатологического обследования:

1. Визуальный

2. Инструментальный

Место проведения

Участковое лесничество	Урочище (дача)	Квартал (кварталы)	Выдел (выделы)	Площадь, га
Комсомольское		137	8	0,7

Лесопатологическое обследование проведено на общей площади 0,7 га.

Инструментальное обследование лесного участка

1. Фактическая таксационная характеристика лесного насаждения соответствует (не соответствует) (нужное подчеркнуть) таксационному описанию. Причины несоответствия:

Ведомость лесных участков с выявленными несоответствиями таксационным описаниям приведена в приложении 1 к Акту.

2. Состояние насаждений: с нарушенной устойчивостью

с утраченной устойчивостью

причины повреждения:

Корневая губка

В том числе:

заселено (отработано) стволовыми вредителями

Вид вредителя	Порода	Встречаемость (% заселённых деревьев)	Степень заселения лесного насаждения (слабая, средняя, сильная)

Повреждено огнём

Вид пожара	Порода	Состояние корневых лап		Состояние корневой шейки		Подсушивание луба	
		% повреждённых огнём корней	% деревьев с данным повреждением	ожог корневой шейки по окружности (1/4; 2/4; 3/4; более 3/4)	% деревьев с данным повреждением	по окружности (1/4; 2/4; 3/4; более 3/4)	% деревьев с данным повреждением

Поражено болезнями

Вид болезни	Порода	Встречаемость (% поражённых деревьев)	Степень поражения лесного насаждения (слабая, средняя, сильная)
Корневая губка	Сосна	13	средняя

3. Выборке подлежит	10	% деревьев по запасу
в т.ч.: ослабленных		% (причины назначения)
сильно ослабленных	1	% (Корневая губка)
усыхающих	2	% (Корневая губка)
свежего сухостоя	4	%,
в т.ч.: свежего ветровала	0	%
свежего бурелома	0	%
старого ветровала	0	%
в т.ч.: старого бурелома	0	%
старого сухостоя	3	%

4. Полнота лесного насаждения после уборки деревьев, подлежащих рубке, составит

0,6

Критическая полнота для данной категории лесных насаждений составляет

0,3

5. ЗАКЛЮЧЕНИЕ

С целью предотвращения негативных процессов или снижения ущерба от их воздействия назначено:

Участковое лесничество	Урочище (дача)	Квартал	Выдел	Площадь, выдела, га	Вид мероприятия	Площадь, мероприятия, га	Порода	Запас на выдел, кбм	Крайние сроки проведения
Комсомольское	0	137	8	0,7	ВСП	0,7	С	20	2019

Ведомость перечета деревьев назначенных в рубку и абрис лесного участка прилагаются (приложение 2 и 3 к Акту)

6. Меры по обеспечению возобновления

7. Мероприятия, необходимые для предупреждения повреждения или поражения смежных насаждений сбор порубочных остатков с последующим сжиганием в не пожароопасный период, в смежных насаждениях осуществлять надзор за распространением вредителей и болезней.

8. Сведения для расчёта понижающего коэффициента стоимости древесины:

год образования старого сухостоя

2014

основная причина повреждения древесины

Корневая губка

Дата проведения обследований

23.08.2017 г.

Исполнитель работ по проведению лесопатологических обследований:

ФИО

Усанов В.В.

Подпись



Ведомость перчета деревьев назначенных в рубку

ВРЕМЕННАЯ ПРОБНАЯ ПЛОЩАДЬ №

Субъект Российской Федерации	<input type="text" value="Рязанская область"/>						
Лесничество (лесопарк)	<input type="text" value="Спасское"/>	Квартал	<input type="text" value="137"/>	Выдел	<input type="text" value="8"/>		
Площадь	<input type="text" value="0,7"/>	га,					
Номер очага вредных организмов	<input type="text"/>	Размер пробной площади	<input type="text" value="0,7"/>	га			
Таксационная характеристика:							
Тип леса	<input type="text" value="ССЛЖ"/>	Состав	<input type="text" value="10С"/>	Возраст	<input type="text" value="63"/>	Бонитет	<input type="text" value="I"/>
Полнота	<input type="text" value="0,7"/>	Запас на га	<input type="text" value="290"/>	Возобновление	<input type="text" value="нет"/>		

Время и причина ослабления лесного насажде 2014, корневая губка

Тип очага вредных организмов: эпизодический, хронический (подчеркнуть)

Фаза развития очага вредных организмов: начальная, нарастания численности, собственно вспышка, кризис (подчеркнуть)

Состояние лесного насаждения, намечаемые мероприятия

Средневзвешенная категория насаждения 1,6

Насаждение с нарушенной устойчивостью. Требуется проведение выборочной санитарной рубки.

Исполнитель работ по проведению лесопатологических обследований:

ФИО	<i>Усанов В.В.</i>	Подпись	
Дата составления документа	<i>07.02.2018 г</i>	Телефон	<i>373710</i>

Абрис участка

М 1:10000

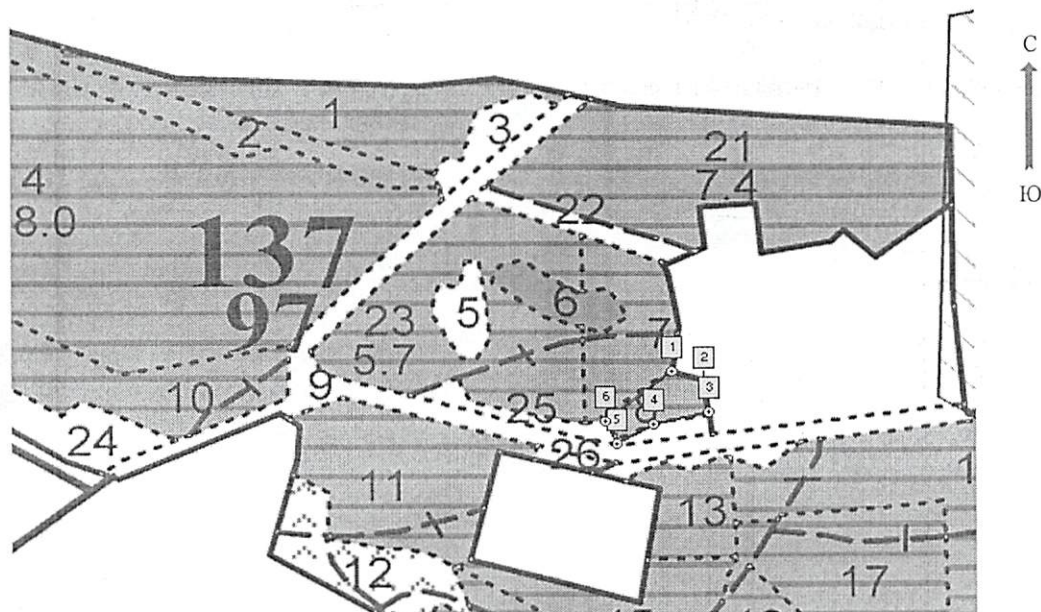

Номер выдела	Ленты (круговой площадки) перечёта				
	№ ленты (площадки)	длина, м	ширина, м	радиус, м	площадь, га
8	сплошной перечет				0,7

Номера точек	Координаты		Азимуты линий	Длина, м
1-2.	N54°24,332	E40°21,258	101	43
2-3.	N54°24,323	E40°21,295	162	43
3-4.	N54°24,301	E40°21,300	247	72
4-5.	N54°24,292	E40°21,235	230	54
5-6.	N54°24,278	E40°21,192	326	35
6-1.	N54°24,295	E40°21,179	41	110

Условное обозначение: пробная площадь

Исполнитель работ по проведению лесопатологических обследований:

ФИО

Усанов В.В.

Подпись

Дата составления документа

07.02.2018 г

Телефон

373710

Приложение 1.1
к акту лесопатологических обследований

Результаты проведения лесопатологических обследований лесных насаждений за февраль 2018 г.
(месяц)

Субъект Российской Федерации Рязанская область
Лесничество (лесопарк) Спасское
Участковое лесничество Комсомольское
Урочище (лесная дача) _____

1	2	3	4	5	6	7	Таксационная характеристика лесного насаждения								17	Распределение деревьев по категориям состояния, % от запаса											31	32	33	34																		
							8	9	10	11	12	13	14	15		16	18	19	20	21	22	23	24	25	26	27					28	30																
137	8	0,7		зеленая зона			состав	попорода	возраст	средняя высота, м	средний диаметр, см	тип леса	полнота	бонитет	запас, куб. м/га	без признаков ослабления	ослабленные	сильно ослабленные	ухаживающие	свежий сухойстой	старый сухойстой	свежий ветровал	старый ветровал	свежий бурелом	старый бурелом	аварийные деревья	Признаки повреждения деревьев	Доля поврежденных деревьев, %	Причина ослабления, поврежденная	Подожки рубке, %	вид	площадь, га																
							10С	С	63	23	26	ССЛ	0,7	1	290	368	69	21	1	2	4	3				802	13	466	10				ВСП	0,7														
Итого по насаждению:																	69	21	1	2	4	3																										

ФИО

Усанов В.В.

Дата составления документа

07.02.2018 г

Телефон

373710

Уч.лесничество Комсомольское

Категория защитности ЗЕЛЕННЫЕ ЗОНЫ

Квартал 137

Уч.лесничество Комсомольское													Категория защитности ЗЕЛЕННЫЕ ЗОНЫ					Квартал 137					
N	Пло- щадь	Состав. подрост, по: длесок покров, поч:	Я:Вы- со:	Эле- мент:	Воз: ра	Вы- со:	Ди: ам:	Кл: с:	Гр: па:	Бо: ни:	Тип леса	Полн: ота	Запас сырора- ста	раст. лес, дес. МЗ	Кл: ас:	Запас на выделе, дес. МЗ	с су-	ре- хо-	еди- нич-	захламлен. мероприятия	Хозяйственные лик-		
1	2	3	4	5	6	7	8	9	10	11	12	13	14	15	16	17	18	19	20	21	22	23	24

1 3,5 лесные культуры
10С

1 26 С

70

26

30

4

2

1А

ССЛЖ

0,8

40

140

140

1

4

культуры-47 г., состояние ХОРОШИЕ
УЧ-КИ ЛЕСА ВОКР НАСЕЛ. ПУНКТОВ
озу: ДРУГИЕ ОСОВО ЗАЩИТНЫЕ УЧАСТКИ

2 2,0 10Б+С

1 27 Б

70

27

24

7

3

1

ССЛЖ

0,6

20

40

40

2

УЧ-КИ ЛЕСА ВОКР НАСЕЛ. ПУНКТОВ
озу: ДРУГИЕ ОСОВО ЗАЩИТНЫЕ УЧАСТКИ

3 ,8 ПРОГАЛИНА

С

1

СВР

А2

ЕСТЕСТВ. ВОЗОВ

4 18,0 лесные культуры
10С

1 24 С

62

24

28

4

2

1А

ССЛЖ

0,9

40

720

720

1

культуры-55 г., состояние УДОВЛЕТВОРИТЕЛЬНЫЕ
УЧ-КИ ЛЕСА ВОКР НАСЕЛ. ПУНКТОВ
озу: ДРУГИЕ ОСОВО ЗАЩИТНЫЕ УЧАСТКИ

5 ,7 ПРОГАЛИНА

С

1

СВР

А2

ЕСТЕСТВ. ВОЗОВ

6 ,8 8Б2С

1 26 Б

75

26

24

8

4

1

ССЛЖ

0,6

20

16

13

2

УЧ-КИ ЛЕСА ВОКР НАСЕЛ. ПУНКТОВ
озу: ДРУГИЕ ОСОВО ЗАЩИТНЫЕ УЧАСТКИ7 2,0 лесные культуры
10С

1 27 С

70

27

30

4

2

1А

СВР

0,8

42

84

84

1

2

культуры-47 г., состояние ХОРОШИЕ
УЧ-КИ ЛЕСА ВОКР НАСЕЛ. ПУНКТОВ
озу: ДРУГИЕ ОСОВО ЗАЩИТНЫЕ УЧАСТКИ8 ,7 лесные культуры
10С

1 23 С

63

23

26

4

2

1

ССЛЖ

0,7

29

20

20

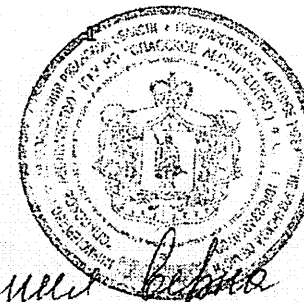
культуры-54 г., состояние УДОВЛЕТВОРИТЕЛЬНЫЕ
повреждение ФИТОВРЕДИТЕЛИ, СОСНА, СЛАБАЯ ПОВРЕЖДЕННОСТЬ, РАК-СЕРЯНКА
УЧ-КИ ЛЕСА ВОКР НАСЕЛ. ПУНКТОВ

Колеснік
Варна
Млаф

ВЫБОР. САНРУБК
15%

Уч. лесничество Комсомольское

Категория защитности ЗЕЛЕННЫЕ ЗОНЫ

Квартал 137

: N	: Пло-	: Состав	: Подрост	: по	: Я	: Вы-	: Эле-	: Воз-	: Вы-	: Ди-	: Кл-	: Гр-	: Бо-	: Тип	: Полн:	: Запас	: сырораст.	: Кл:	: Запас	: на выделе	: дес. М3	:	:
: вы-	: шадь	: , длесок	: покров	: поч:	: со-	: мент:	:	:	:	: ас:	: ул:	:	:	:	: ота	: леса	: дес. М3	: ас:	:	:	:	:	:
: де-	: га	: ва	: рельеф	: , особенн:	: Р	: та	: ле-	: ра	: со-	: ам:	: с	: па:	: ни:	: леса	:	:	:	: с	: су-	: ре-	: еди-	: захламлен.	: Хозяйственные:
:	:	: ка	: о	: порослево	: У	: я-	: са	: ст	: та	: ет:	: во:	: во:	: те:	:	: Сумм:	: на	: общий:	: в т.ч:	: ко-	: ни-	:	:	:
:	:	: прои	: с	: Наимен.	: кат:	: ру-	:	:	: та:	: зр:	: зр:	: тлу	:	: оца-	: 1	: на	: сос-	: ва:	: сто	: дин	: ные	:	: мероприятия
:	:	: ег	: незалес.	: земель	: С	: са-	:	:	: р	: ас:	: ас:	: т	:	: дей	:	: на	: тав-	: рн:	: (ста	:	:	:	:
:	:	: Хар.	: лесных	: культур	:	:	:	:	: та:	: та:	:	:	:	: сече:	: га	: выдел:	: лям-	: ос:	: ро-	: ест:	:	: вида:	:
:	:	: Кадастр	: оц	: енка	:	:	:	:	:	:	:	:	:	: ний	:	: шим	: ти:	: го)	: воз:	:	:	:	:

: 1	: 2	: 3	: 4	: 5	: 6	: 7	: 8	: 9	: 10	: 11	: 12	: 13	: 14	: 15	: 16	: 17	: 18	: 19	: 20	: 21	: 22	: 23	: 24
-----	-----	-----	-----	-----	-----	-----	-----	-----	------	------	------	------	------	------	------	------	------	------	------	------	------	------	------

озу: ДРУГИЕ ОСОВО ЗАЩИТНЫЕ УЧАСТКИ

9	4,1	ДОРОГА АВТОМОВ. ГРУНТОВ ОБЩЕГО ПОЛЬЗОВАНИЯ, ширина 30,0 м, протяженность 1,4 км, СОСТОЯНИЕ УДОВЛЕТВОРИТЕЛЬНОЕ																				
10	4,9	лесные культуры	1	28	С	70	28	30	4	2	1А	ССЛЖ	0,7	38	186	186	1					
		культуры-47 г., состояние УДОВЛЕТВОРИТЕЛЬНЫЕ ПОЛНОТА НЕРАВНОМЕРНАЯ, Уч-ки ЛЕСА ВОКР НАСЕЛ. ПУНКТОВ озу: ДРУГИЕ ОСОВО ЗАЩИТНЫЕ УЧАСТКИ																				
11	4,3	лесные культуры	1	23	С	70	23	30	4	2	1	ССЛЖ	0,8	34	146	146	1					
		культуры-47 г., состояние УДОВЛЕТВОРИТЕЛЬНЫЕ Уч-ки ЛЕСА ВОКР НАСЕЛ. ПУНКТОВ озу: ДРУГИЕ ОСОВО ЗАЩИТНЫЕ УЧАСТКИ																				
12	6,7	ПАСТБИЩЕ, ВЫГОН																				
13	1,3	лесные культуры	1	23	С	63	23	26	4	2	1	СБР	0,7	29	38	38						
		культуры-54 г., состояние УДОВЛЕТВОРИТЕЛЬНЫЕ Уч-ки ЛЕСА ВОКР НАСЕЛ. ПУНКТОВ озу: ДРУГИЕ ОСОВО ЗАЩИТНЫЕ УЧАСТКИ																				
14	4,8	лесные культуры	1	24	С	70	24	26	4	2	1	ССЛЖ	0,8	36	173	173	1					
		культуры-47 г., состояние УДОВЛЕТВОРИТЕЛЬНЫЕ Уч-ки ЛЕСА ВОКР НАСЕЛ. ПУНКТОВ озу: ДРУГИЕ ОСОВО ЗАЩИТНЫЕ УЧАСТКИ																				
15	2,2	лесные культуры	1	24	С	70	24	30	4	2	1	СБР	0,8	36	79	79	1					
		культуры-47 г., состояние ХОРОШИЕ Уч-ки ЛЕСА ВОКР НАСЕЛ. ПУНКТОВ озу: ДРУГИЕ ОСОВО ЗАЩИТНЫЕ УЧАСТКИ																				
16	1,1	лесные культуры	1	23	С	63	23	26	4	2	1	СБР	0,8	34	37	37	1					



Косин Борис Мар