

УТВЕРЖДАЮ: _____
Должность: Заместитель председателя
Комитета лесного хозяйства
Московской области
Ф.И.О: А.В. Прокопченко
Дата: 27.06.2017

Акт
лесопатологического обследования № 980

лесных насаждений Талдомского лесничества (лесопарка)
Московской области (субъект Российской Федерации)

Способ лесопатологического обследования: 1. Визуальный
2. Инструментальный

Место проведения

Участковое лесничество	Урочище (дача)	Квартал (кварталы)	Выдел (выделы)	Площадь, га
Талдомское	-	125	25	4,9
Талдомское	-	125	31	2,2

Лесопатологическое обследование проведено на общей площади 7,1 га.

1. Визуальное лесопатологическое обследование.*

Наземное

Дистанционное

1.1. На площади 4,9 га фактическая таксационная характеристика лесного насаждения соответствует (не соответствует) таксационному описанию (нужное подчеркнуть). Причины несоответствия _____

Список участков с выявленными несоответствиями приведён в приложении 1 к настоящему Акту.

1.2. Лесные насаждения с нарушенной и утраченной устойчивостью выявлены на площад 0,3 в Талдомское участковое лесничество, кв. 125 выд. 25

Участковое лесничество	Урочище (дача)	Площадь, га		Причина ослабления (гибели)
		с нарушенной устойчивостью	с утраченной устойчивостью	
Талдомское	-	-	0,3	343,821,822
-	-	-	-	-
-	-	-	-	-
-	-	-	-	-
Итого:			0,3	

Состояние обследованных лесных насаждений приведено в приложениях 1.1-1.4 к Акту в зависимости от метода проведения ЛПО.

1.3. В обследованных лесных участках прогнозируется:

Прогноз	Площадь, га
Ослабление лесных насаждений	
Усыхание лесных насаждений различной степени	
Развитие очагов вредных организмов	

1.4. Обнаружено загрязнение лесного участка отходами и выбросами: промышленн
бытовыми

Вид загрязнения	Размеры загрязнения			Объём, кубм	Площадь загрязнения, га
	длина, м	ширина,	высота,		
-	-	-	-	-	-

ЗАКЛЮЧЕНИЕ

Оценка текущего санитарного и лесопатологического состояния лесных насаждений, назначенные профилактические мероприятия по защите лесов, агитационные мероприятия:

Санитарное состояние насаждения на площади 4,6 га - удовлетворительное; насаждение - устойчивое.

Состав насаждения по таксационному описанию: 7С1Е2Б

С целью предотвращения негативных последствий или снижения ущерба от их воздействия следует проводить надзор за санитарным состоянием насаждения на площади 4,6 га.

Санитарное состояние насаждения на площади 0,3 га с утраченной устойчивостью;

С целью предотвращения негативных последствий или снижения ущерба от их воздействия назначается проведение сплошной санитарной рубки.

Исполнитель работ по проведению лесопатологического обследования:

ФИС Дьяконов Д.В.

Подпись 

*Раздел включается в акт, в случае проведения лесопатологического обследования визуальным способом.

1. Визуальное лесопатологическое обследование.*

Наземное

Дистанционное

1.1. На площади 2,2 га фактическая таксационная характеристика лесного насаждения соответствует (не соответствует) таксационному описанию (нужное подчеркнуть). Причины несоответствия _____

Список участков с выявленными несоответствиями приведён в приложении 1 к настоящему Акту.

1.2. Лесные насаждения с нарушенной и утраченной устойчивостью выявлены на площад 0,1 в Талдомское участковое лесничество, кв. 125 выд. 31

Участковое лесничество	Урочище (дача)	Площадь, га		Причина ослабления (гибели)
		с нарушенной устойчивостью	с утраченной устойчивостью	
Талдомское	-	-	0,1	343,821,822
-	-	-	-	-
-	-	-	-	-
-	-	-	-	-
Итого:			0,1	

Состояние обследованных лесных насаждений приведено в приложениях 1.1-1.4 к Акту в зависимости от метода проведения ЛПО.

1.3. В обследованных лесных участках прогнозируется:

Прогноз	Площадь, га
Ослабление лесных насаждений	
Усыхание лесных насаждений различной степени	
Развитие очагов вредных организмов	

1.4. Обнаружено загрязнение лесного участка отходами и выбросами: промышленными бытовыми

Вид загрязнения	Размеры загрязнения			Объём, кубм	Площадь загрязнения, га
	длина, м	ширина,	высота,		
-	-	-	-	-	-

ЗАКЛЮЧЕНИЕ

Оценка текущего санитарного и лесопатологического состояния лесных насаждений, назначенные профилактические мероприятия по защите лесов, агитационные мероприятия:

Санитарное состояние насаждения на площади 2,1 га - удовлетворительное; насаждение - устойчивое.

Состав насаждения по таксационному описанию: БЕЗБИОС+С+ОЛЧ

С целью предотвращения негативных последствий или снижения ущерба от их воздействия следует проводить надзор за санитарным состоянием насаждения на площади 2,1 га.

Санитарное состояние насаждения на площади 0,1 га с утраченной устойчивостью;

С целью предотвращения негативных последствий или снижения ущерба от их воздействия назначается проведение сплошной санитарной рубки.

Исполнитель работ по проведению лесопатологического обследования:

ФИС Дьяконов Д.В.

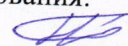
Подпись 

*Раздел включается в акт, в случае проведения лесопатологического обследования визуальным способом.

2. Инструментальное обследование лесного участка.**

2.1. Фактическая таксационная характеристика лесного насаждения соответствует
(не соответствует) (нужное подчеркнуть) таксационному описанию. Причины несоответствия:

Ведомость лесных участков с выявленными несоответствиями таксационным описаниям приведена в приложении 1 к Акту.

2.2. Состояние насаждений: **с нарушенной устойчивостью**

с утраченной устойчивостью

причины повреждения:

Заселение типографом, бурелом, ветровал

Заселено (отработано) стволовыми вредителями:

Вид вредителя	Порода	Встречаемость (% заселённых деревьев)	Степень заселения лесного насаждения (слабая, средняя, сильная)
Короед-типограф	Е	8,5	слабая
-	-	-	
-	-	-	

Повреждено огнём:

Вид пожара	Порода	Состояние корневых лап		Состояние корневой шейки		Подсушивание луба	
		процент повреждённых огнём корней	процент деревьев с данным повреждением	ожог корневой шейки по окружности (1/4; 2/4; 3/4; более 3/4)	процент деревьев с данным повреждением	по окружности (1/4; 2/4; 3/4; более 3/4)	процент деревьев с данным повреждением
-	-	-	-	-	-	-	-

Поражено болезнями:

Вид болезни	Порода	Встречаемость (% поражённых деревьев)	Степень поражения лесного насаждения (слабая, средняя, сильная)

2.3. Выборке подлежит 75 % деревьев,

в том числе:

ослабленных 0 % (причины назначения) _____ ;

сильно ослабленных 0 % (причины назначения) _____ ;

усыхающих 0 % (причины назначения) _____ ;

свежего сухостоя 0 %;

в том числе: свежего ветрова 16 %;

свежего бурелома 19 %;

в том числе: старого ветрова 16 %;

старого бурелома 19 %;

старого сухостоя 5 %;

аварийных 0 %;

2.4. Полнота лесного насаждения после уборки деревьев, подлежащих рубке, составит 0,15 .

Критическая полнота для данной категории лесных насаждений составляет 0,5 .

ЗАКЛЮЧЕНИЕ

С целью предотвращения негативных процессов или снижения ущерба от их воздействия назначено:

Участковое лесничество	Урочище (дача)	Квартал	Выдел	Площадь выдела, га	Вид мероприятия	Площадь мероприятия, га	Порода	Запас на выдел, куб. м	Крайние сроки проведения
Талдомское	-	125	25	4,9	СРС	0,3	С	87	2017-2019

Ведомость перечета деревьев, назначенных в рубку, и абрис лесного участка прилагаются (приложения 2 и 3 к Акту).

Меры по обеспечению возобновления лесных культур

Мероприятия, необходимые для предупреждения повреждения или поражения смежных насаждений:

С целью предотвращения негативных процессов или снижения ущерба от их воздействия назначается проведение сплошной санитарной рубки.

Технология рубок: сплошно-лесосечная, согласно технологической карте.

Мероприятия, необходимые для предупреждения повреждения или поражения смежных насаждений: своевременное проведение проектируемых мероприятий, проведение в минимально возможные сроки в зимний период.

Сведения для расчёта степени повреждения:

год образования старого сухостоя 2012-2014 ;

основная причина повреждения древесины короед-типограф, бурелом, ветровал ;

Дата проведения обследований 23 июля 2017 г.

Исполнитель работ по проведению лесопатологического обследования:

ФИО Дьяконов Д.В.

Подпись 

**** Раздел включается в акт в случае проведения лесопатологического обследования инструментальным способом.**

2. Инструментальное обследование лесного участка.**

2.1. Фактическая таксационная характеристика лесного насаждения соответствует (не соответствует) (нужное подчеркнуть) таксационному описанию. Причины несоответствия:

Ведомость лесных участков с выявленными несоответствиями таксационным описаниям приведена в приложении 1 к Акту.

2.2. Состояние насаждений: **с нарушенной устойчивостью**
с утраченной устойчивостью

причины повреждения:
 Ветровал, бурелом

Заселено (отработано) стволовыми вредителями:

Вид вредителя	Порода	Встречаемость (% заселённых деревьев)	Степень заселения лесного насаждения (слабая, средняя, сильная)
-	-	-	
-	-	-	
-	-	-	

Повреждено огнём:

Вид пожара	Порода	Состояние корневых лап		Состояние корневой шейки		Подсушивание луба	
		процент повреждённых огнём корней	процент деревьев с данным повреждением	ожог корневой шейки по окружности (1/4; 2/4; 3/4; более 3/4)	процент деревьев с данным повреждением	по окружности (1/4; 2/4; 3/4; более 3/4)	процент деревьев с данным повреждением
-	-	-	-	-	-	-	-

Поражено болезнями:

Вид болезни	Порода	Встречаемость (% поражённых деревьев)	Степень поражения лесного насаждения (слабая, средняя, сильная)

2.3. Выборке подлежит 67 % деревьев,

в том числе:

ослабленных 0 % (причины назначения) _____ ;

сильно ослабленных 0 % (причины назначения) _____ ;

усыхающих 0 % (причины назначения) _____ ;

свежего сухостоя 0 %;

в том числе: свежего ветрова 23 %;

свежего бурелома 11 %;

в том числе: старого ветрова 22 %;

старого бурелома 11 %;

старого сухостоя 0 %;

аварийных 0 %;

2.4. Полнота лесного насаждения после уборки деревьев, подлежащих рубке, составит 0,16.

Критическая полнота для данной категории лесных насаждений составляет 0,5.

ЗАКЛЮЧЕНИЕ

С целью предотвращения негативных процессов или снижения ущерба от их воздействия назначено:

Участковое лесничество	Урочище (дача)	Квартал	Выдел	Площадь выдела, га	Вид мероприятия	Площадь мероприятия, га	Порода	Запас на выдел, куб. м	Крайние сроки проведения
Талдомское	-	125	31	2,2	СРС	0,1	Е	19	2017-2019

Ведомость перечета деревьев, назначенных в рубку, и абрис лесного участка прилагаются (приложения 2 и 3 к Акту).

Меры по обеспечению возобновления лесных культур

Мероприятия, необходимые для предупреждения повреждения или поражения смежных насаждений:

С целью предотвращения негативных процессов или снижения ущерба от их воздействия назначается проведение сплошной санитарной рубки.

Технология рубок: сплошно-лесосечная, согласно технологической карте.

Мероприятия, необходимые для предупреждения повреждения или поражения смежных насаждений: своевременное проведение проектируемых мероприятий, проведение в минимально возможные сроки в зимний период.

Сведения для расчёта степени повреждения:

год образования старого сухостоя 2012-2014 ;

основная причина повреждения древесины бурелом, ветровал ;

Дата проведения обследований 23 июня 2017 г.

Исполнитель работ по проведению лесопатологического обследования:

ФИО Дьяконов Д.В.

Подпись 

** Раздел включается в акт в случае проведения лесопатологического обследования инструментальным способом.

Ведомость лесных участков с выявленными несоответствиями таксационным описаниям

Источник данных	Год проведения лесосурьютства	Номер квартала	Номер выдела	Площадь выдела, га	Целевое назначение лесов	Категория защитных лесов	Номер лесопатологического выдела	Площадь лесопатологического выдела, га	Таксационная характеристика												Заложено п/п	
									Порода	Возраст, лет	Средняя высота, м	Средний диаметр, см	Тип леса	Тип условий местопрорастания (ТУМ)	Полнота	Бонитет	Запас, куб. м/га	Количество пробных площадей, шт.	Общая площадь пробных площадей, га			
ТО	2000	125	25	4,9	Лесхоз, части зел. Зон	защитные	1	0,3	7С1Е2Б	С	80	25	26	СчРМ	-	0,7	1	290	1	0,3		
	Е									80	25	26	ЕчРШ	0,7		290						
Ф	2000	125	31	2,2	Лесхоз, части зел. Зон	защитные	1	0,1	6ЕЗБЮС+С+ОЛЧ	Е	85	25	26	ЕчРШ	-	0,5	1	190	1	0,1		
	10Е+Б								Е	85	25	26	ЕчРШ	0,5		190						

Примечание:

ТО - таксационные описания

Ф - фактическая характеристика лесного насаждения

Исполнитель работ по проведению лесопатологического обследования:

ФИО Дьяконов Д.В.



Подпись

Результаты проведения лесопатологического обследования лесных насаждений за июнь 2017 г.

(месяц)

Субъект Российской Федерации Московская область Лесничество (лесопарк) Талдомское
Участковое лесничество Талдомское Урочище (лесная дача) -

1	2	3	4	5	6	7	8	9	10	11	12	13	14	15	16	17	Распределение деревьев по категориям состояния, % от запаса											30	31	32	33	34			
																	без признаков ослабления	ослабленные	ослабленные сильно ослабленные	усыхающие	свежий сухойстой	старый сухойстой	свежий ветровал	старый ветровал	свежий бурелом	старый бурелом	аварийные деревья						Признаки повреждения деревьев, %	Доля повреждённых деревьев, %	Причина ослабления, повреждения
1	25	4,9			1	0,3	7E21C	E	80	25	26	СФМ	0,7	1	290	71	21	0	0	0	5	16	16	19	19	0	614,206,216	74	343,821,822	75			СРС	0,4	
125																											206,216	67	821,822	67					
31		2,2			1	0,1	10E4B	E	85	25	26	ЕЧПШ	0,5	1	190	24	32	0	0	0	0	23	22	11	11	0									

«*» - отмечаются показатели, не соответствующие таксационному описанию.

«**» - указано местоположение (адрес) лесных участков в соответствии с приказом Комитета лесного хозяйства Московской области от 01.11.2016 № 27П-1790 "О введении в действие материалов лесоустройства".

Исполнитель работ по проведению лесопатологического обследования:

ФИО Дьяконов Д.В. Подпись 

Дата составления документа 23.06.2017 Телефон (496)2060288

Результаты проведения лесопатологического обследования в лесных насаждениях,
повреждённых вредителями леса (хвое-листогрызущими) за _____ 201 ____ г.
(месяц)

Субъект Российской Федерации _____ Московская область Лесничество (лесопарк) _____
Участковое лесничество _____ Урочище (лесная дача) _____

№ квартала	№ выдела	Площадь выдела, га	Целевое назначение лесов	Категория защитных лесов	№ лесопатологического выдела	Площадь лесопатологического выдела, га	Таксационная характеристика лесного насаждения								Вид вредителя	Доля повреждённых деревьев, % от количества	Распределение деревьев по степени объедания кроны, % от числа стволов					Фаза развития вредителя	Назначенные мероприятия			
							состав	порода	Возраст	средняя высота, м	средний диаметр, см	тип леса	полнота	бонитет			запас, куб. м/га	до 25	26-49	50-75	более 75		вид	площадь, га	сроки проведения	
1	2	-	-	-	9	8	-	-	-	-	-	-	-	-	18	19	20	21	22	23	24	25	26	-	-	-
-	-	-	-	-	10	11	-	-	-	-	-	-	-	-	17	18	19	20	21	22	23	24	25	-	-	-

Показатели, не соответствующие таксационному описанию отмечаются «*».
Исполнитель работ по проведению лесопатологического обследования:

ФИО _____ Дьяконов Д.В. _____ Подпись _____
Дата составления документа 23.06.2017 Телефон _____ 84962060288

**Результаты проведения лесопатологических обследований лесных насаждений
с использованием авиационных средств**

Субъект Российской Федерации _____ Лесничество (лесопарк) _____
 Участковое лесничество _____ Урочище (лесная дача) _____
 Государственный и регистрационный знаки летательного аппарата _____
 Изготовитель, тип летательного аппарата _____
 Серийный идентификационный номер воздушного судна _____

Дата вылета _____ Местное время вылета _____ Пункт вылета _____ Время полёта _____

1	2	3	4	5	6	Доля усыхающих и погибших деревьев, %								Степень повреждения полога, %		17	18	Назначенные мероприятия			
						7	8	9	10	11	12	13	14	15	16			19	20	21	
						Усыхающие	свежий сухостой	старый сухостой	свежий ветровал	свежий бурелом	старый ветровал	старый бурелом	аварийные деревья	дефолиция	декорация	Тип распределения повреждённых (погибших) деревьев (равномерное, групповое, крупное, сплошное усыхание (повреждение))	Причина повреждения	вид	площадь, га	Сроки проведения	

Исполнитель работ по проведению лесопатологических обследований:

ФИО _____ Дьяконов Д.В. _____ Подпись _____

Дата составления документа

23.06.2018

Телефон 8(496)206-0288

Результаты проведения лесопатологических обследований лесных насаждений с использованием данных дистанционного зондирования Земли (авиационных и космических снимков)

Субъект Российской Федерации _____

Лесничество (лесопарк) _____

Участковое лесничество _____

Урочище (лесная дача) _____

1	2	3	4	5	Краткая таксационная характеристика лесных насаждений по данным лесоустройства									Краткая характеристика материалов дистанционного зондирования Земли				Рекомендуемые мероприятия					
					6	7	8	9	10	11	12	13	14	15	16	17	18	19	20	21	22	23	
Номер лесного квартала	Номер лесотаксационного выдела	Площадь лесотаксационного выдела, га	Номер лесопатологического выдела	Площадь лесопатологического выдела, га	породный состав	средний возраст	средняя высота, м	средний диаметр, см	тип леса/тип лесорастительных условий	относительная полнота	бонитет	общий запас древесины, м ³ /га	Тип и наименование летального аппарата	Наименование съемочной аппаратуры	Режим съемки (панхроматический/ мультиспектральный/ гиперспектральный/ красный/ БИК/ИК и т.п.)	Пространственное разрешение (для каждого режима), м	Дата съемки (дд.мм.гггг)	Дата дешифрирования (дд.мм.гггг)	Предполагаемая причина повреждения	Вид	Площадь, га	сроки проведения (мм.гггг-мм.гггг)	
-	-	-	-	-	-	-	-	-	-	-	-	-	-	-	-	-	-	-	-	-	-	-	-

Исполнитель работ по проведению лесопатологического обследования:

ФИО _____

Дьяконов Д.В.

Подпись 

Дата составления документа _____

23.06.2017

Телефон _____

8(496)2060288

Ведомость перечета деревьев назначенных в рубку

ВРЕМЕННАЯ ПРОБНАЯ ПЛОЩАДЬ 1

Субъект Российской Федерации Московская область

Лесничество (лесопарк) Талдомское . Квартал 125 . Выдел 25

Площадь 0,3 га, _____ .

Номер очага вредных организмов _____ - Размер пробной площади 0,3 га.

Таксационная характеристика:

тип леса СЧРМ состав 7Е2Б1С возраст 80 бонитет 1

полнота 0,7 запас на га 290 возобновление лесные культуры

Время и причина ослабления лесного насаждения:

Отработано короедом типографом в прошлые годы (343), бурелом, ветровал (821,822)

Тип очага вредных организмов: эпизодический, хронический (подчеркнуть).

Фаза развития очага вредных организмов: начальная, нарастания численности, собственно вспышка, кризис (подчеркнуть) затухший очаг

Состояние лесного насаждения, намечаемые мероприятия:

Состояние насаждения - с утраченной устойчивостью на площади 0,3 га

С целью предотвращения негативных процессов или снижения ущерба от их воздействия назначается проведение **сплошной санитарной рубки** на площади 0,3 га

Мероприятия, необходимые для предупреждения повреждения или поражения смежных насаждений: своевременное проведение проектируемых мероприятий, проведение в минимально возможные сроки в зимний период.

Меры по обеспечению возобновления: **лесные культуры.**

Исполнитель работ по проведению лесопатологического обследования:

ФИО Дьяконов Д.В.

Подпись 

Дата составления документа 23.06.2017

Телефон (496)2060288

Ведомость перечета деревьев назначенных в рубку

ВРЕМЕННАЯ ПРОБНАЯ ПЛОЩАДЬ 1

Субъект Российской Федерации Московская область

Лесничество (лесопарк) Талдомское . Квартал 125 . Выдел 31

Площадь 0,1 га, _____ .

Номер очага вредных организмов _____ - _____ Размер пробной площади 0,1 га.

Таксационная характеристика:

тип леса ЕЧРШ состав 10Е+Б возраст 85 бонитет 1

полнота 0,5 запас на га 190 возобновление лесные культуры

Время и причина ослабления лесного насаждения:

бурелом,ветровал (821,822)

Тип очага вредных организмов: эпизодический, хронический (подчеркнуть).

Фаза развития очага вредных организмов: начальная, нарастания численности, собственно вспышка, кризис (подчеркнуть) затухший очаг

Состояние лесного насаждения, намечаемые мероприятия:

Состояние насаждения - с утраченной устойчивостью на площади 0,1 га

С целью предотвращения негативных процессов или снижения ущерба от их воздействия назначается проведение **сплошной санитарной рубки** на площади 0,1 га

Мероприятия, необходимые для предупреждения повреждения или поражения смежных насаждений: своевременное проведение проектируемых мероприятий, проведение в минимально возможные сроки в зимний период.

Меры по обеспечению возобновления: **лесные культуры.**

Исполнитель работ по проведению лесопатологического обследования:

ФИО Дьяконов Д.В.

Подпись 

Дата составления документа 23.06.2017

Телефон (496)2060288

ВЕДОМОСТЬ ПЕРЕЧЕТА ДЕРЕВЬЕВ

Итого

ступени толщины, см	Количество деревьев по категориям состояния, шт.													Всего деревьев по		
	I	II	III	IV		V		VI			ветровал, бурелом			шт.	в т.ч. Подлежат рубке, %	
				НЗ	З	НЗ	З	НЗ	З	О	НЗ	З	О			
8																
12																
16																
20														3	3	100
24	8													1	24	76
28	7													2	17	73
32	8													1	9	56
36 и более	2														13	27
Итого	25													4	66	70
Итого, % от числа стволов	26,3													4,2	69,5	73,7
Запас, куб. м.	19,1													3,0	54,5	57,5
Итого, % от запаса	24,9													3,9	71,2	75,1

Порода: Е

ступени толщины, см	Количество деревьев по категориям состояния, шт.													Всего деревьев по		
	I	II	III	IV		V		VI			ветровал, бурелом			шт.	в т.ч. Подлежат рубке, %	
				НЗ	З	НЗ	З	НЗ	З	О	НЗ	З	О			
8																
12																
16																
20															3	100
24	2													1	15	89
28	2													2	10	86
32	4													1	9	71
36 и более															11	36
Итого	8													4	48	52
Итого, % от числа стволов	13,3													6,7	80,0	86,7
запас, куб. м.	6,6													3,0	43,3	46,3
Итого, % от запаса	12,4													5,7	81,9	87,6

Порода: Б

ступени толщины, см	Количество деревьев по категориям состояния, шт.													Всего деревьев по		
	I	II	III	IV		V		VI			ветровал, бурелом			шт.	в т.ч. Подлежат рубке, %	
				НЗ	З	НЗ	З	НЗ	З	О	НЗ	З	О			
8																
12																
16																
20																
24	5														9	64
28	4														7	64
32	3														3	
36 и более																
Итого	12														16	16
Итого, % от числа стволов	42,9														57,1	57,1
запас, куб. м.	7,2														8,2	8,2
Итого, % от запаса	46,5														53,5	53,5

Примечание: НЗ – незаселённое, З – заселённое, О – отработанные вредителями

ВЕДОМОСТЬ ПЕРЕЧЕТА ДЕРЕВЬЕВ

Порода: С

ступени толщины, см	Количество деревьев по категориям состояния, шт.													Всего деревьев по		
	I	II	III	IV		V		VI			ветровал, бурелом			шт.	в т.ч. Подлежат рубке, %	
				НЗ	З	НЗ	З	НЗ	З	О	НЗ	З	О			
8																
12																
16																
20																
24	1															1
28	1															1
32	1															1
36 и более	2														2	4
Итого	5														2	7
Итого, % от числа стволлов	71,4														28,6	100,0
запас, куб. м.	5,4														3,0	8,3
Итого, % от запаса	64,4														35,6	100,0

ВЕДОМОСТЬ ПЕРЕЧЕТА ДЕРЕВЬЕВ

1

Итого

ступени толщины, см	Количество деревьев по категориям состояния, шт.													Всего деревьев по		
	I	II	III	IV		V		VI			ветровал, бурелом			шт.	в т.ч. Подлежат рубке, %	
				НЗ	З	НЗ	З	НЗ	З	О	НЗ	З	О			
8																
12																
16																
20																
24																
28	4													7	11	64
32	4													9	13	69
36 и более																
Итого	8													16	24	16
Итого, % от числа стволов	33,3													66,7	100,0	66,7
Запас, куб. м.	6,6													13,5	20,1	13,5
Итого, % от запаса	32,7													67,3	100,0	67,3

Порода:

Е

ступени толщины, см	Количество деревьев по категориям состояния, шт.													Всего деревьев по		
	I	II	III	IV		V		VI			ветровал, бурелом			шт.	в т.ч. Подлежат рубке, %	
				НЗ	З	НЗ	З	НЗ	З	О	НЗ	З	О			
8																
12																
16																
20																
24																
28																
32	4													9	13	69
36 и более																
Итого	4													9	13	9
Итого, % от числа стволов	30,8													69,2	100,0	69,2
запас, куб. м.	4,1													9,2	13,3	9,2
Итого, % от запаса	30,8													69,2	100,0	69,2

Порода:

Б

ступени толщины, см	Количество деревьев по категориям состояния, шт.													Всего деревьев по		
	I	II	III	IV		V		VI			ветровал, бурелом			шт.	в т.ч. Подлежат рубке, %	
				НЗ	З	НЗ	З	НЗ	З	О	НЗ	З	О			
8																
12																
16																
20																
24																
28	4													7	11	64
32																
36 и более																
Итого	4													7	11	7
Итого, % от числа стволов	36,4													63,6	100,0	63,6
запас, куб. м.	2,5													4,3	6,8	4,3
Итого, % от запаса	36,4													63,6	100,0	63,6

Примечание: НЗ – незаселенное, З – заселенное, О – отработанное вредителями

Абрис участка

М 1:10000

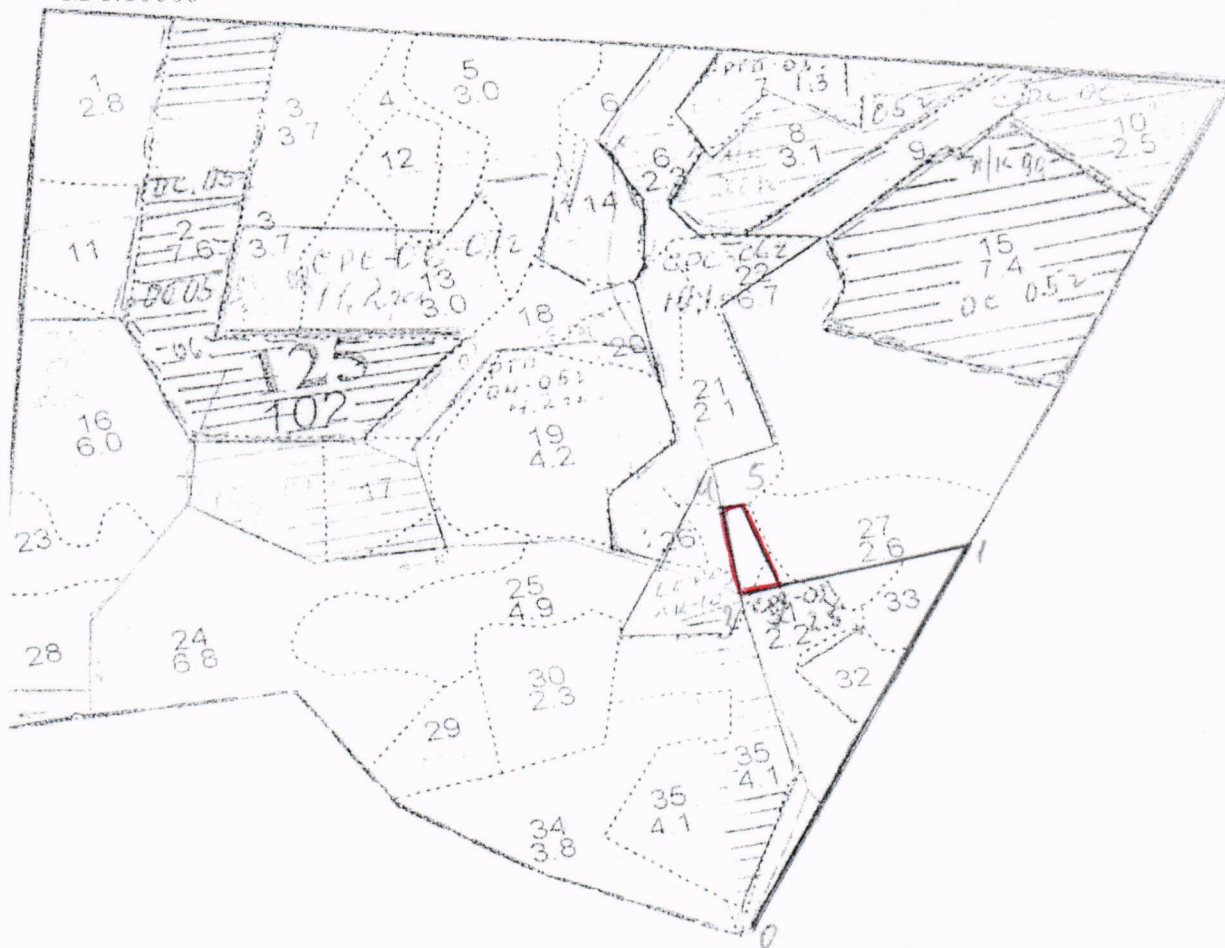

№ точек	румбы	Меры линий
0-1	СВ-38	555
1-2	ЮЗ-85	205
2-3	ЮЗ-85	45
3-4	СВ-1	115
4-5	СВ-86	20
5-2	ЮВ-12	115

Условные обозначения: _____

Исполнитель работ по проведению лесопатологического обследования:

ФИО Дьяконов Д.В.

Подпись _____

Дата составления документа 23.06.2017

Телефон (496)2060288