



УТВЕРЖДАЮ:

Должность: Заместитель председателя  
Комитета лесного хозяйства  
Московской области

Ф.И.О. А.В. Прокопченко

Дата: 27.03.2018

**Акт**  
лесопатологического обследования № 201

лесных насаждений Подольского лесничества (лесопарка)

Московской области (субъект Российской Федерации)

Способ лесопатологического обследования:

1. Визуальный

2. Инструментальный

Место проведения

Участковое лесничество	Урочище (дача)	Квартал (кварталы)	Выдел (выделы)	Площадь, га
Видновское	-	58	16	5,4

Лесопатологическое обследование проведено на общей площади 5,4 га.

**1. Визуальное лесопатологическое обследование.\***

Наземное

Дистанционное

1.1. На площади 5,4 га фактическая таксационная характеристика лесного насаждения **соответствует** (не соответствует) таксационному описанию (нужное подчеркнуть). Причины несоответствия \_\_\_\_\_

Список участков с выявленными несоответствиями приведён в приложении 1 к настоящему Акту.

1.2. Лесные насаждения с нарушенной и утраченной устойчивостью выявлены \_\_\_\_\_ на площади - га.

Участковое лесничество	Урочище (дача)	Площадь, га		Причина ослабления (гибели)
		с нарушенной устойчивостью	с утраченной устойчивостью	
Итого:				

Состояние обследованных лесных насаждений приведено в приложениях 1.1-1.4 к Акту в зависимости от метода проведения ЛПО.

1.3. В обследованных лесных участках прогнозируется:

Прогноз	Площадь, га
Ослабление лесных насаждений	
Усыхание лесных насаждений различной степени	
Развитие очагов вредных организмов	

1.4. Обнаружено загрязнение лесного участка отходами и выбросами: промышленными   
бытовыми

Вид загрязнения	Размеры загрязнения			Объём, кубм	Площадь загрязнения, га
	длина, м	ширина, м	высота, м		

**ЗАКЛЮЧЕНИЕ**

Оценка текущего санитарного и лесопатологического состояния лесных насаждений, назначенные профилактические мероприятия по защите лесов, агитационные мероприятия:

*Санитарное состояние насаждения - удовлетворительное; насаждение - устойчивое.*

*Состав насаждения по таксационному описанию 7Б2ДН1ОС+ОЛС*

*В насаждении присутствуют бурелом (822) и ветровал (821)*

*По состоянию насаждения назначена 100% уборка неликвидной древесины на площади 2,4 га на основании Приказа Министерства природных ресурсов и экологии РФ от 12.09.2016 № 470.*

*С целью предотвращения негативных процессов или снижения ущерба от их воздействия необходимо проводить надзор за состоянием насаждения на площади 3,0 га.*

Исполнитель работ по проведению лесопатологического обследования:

ФИО Шалагина Е.П.

Подпись \_\_\_\_\_



\*Раздел включается в акт, в случае проведения лесопатологического обследования визуальным способом.

Результаты проведения лесопатологического обследования лесных насаждений за октябрь 2017 г.

Субъект Российской Федерации Московская область Лесничество (лесопарк) Подольское  
 Участковое лесничество Видновское Урочище (лесная дача) \_\_\_\_\_ (месяц)

Номер квартала	Номер выдела	Площадь выдела, га	Целевое назначение лесов	Категория защитных лесов	Номер лесопатологического выдела	Площадь лесопатологического выдела, га	Таксационная характеристика лесного насаждения										Число деревьев на пробе, шт.	Распределение деревьев по категориям состояния, % от запаса												Доля поврежденных деревьев, %	Причина ослабления, повреждения	Поджиг рубке, %	Назначенные мероприятия		
							состав	порода	возраст	средняя высота, м	средний диаметр, см	тип леса	полнота	бонитет	запас, куб. м/га	без признаков ослабления		ослабленные	сильно ослабленные	ухаживающие	свежий сухой	старый сухой	свежий ветровал	старый ветровал	свежий бурелом	старый бурелом	аварийные	деревья	Признаки повреждения				Поврежденные деревья	Площадь, га	вид
1	2	5,4	Защитные	Лесопарковые зоны	6		8	9	10	11	12	13	14	15	16	17	18	19	20	21	22	23	24	25	26	27	28	29	30	31	32	33	34	УНД	2,4
58	16	5,4				2,4	7Б2ДН10С+ОЛС	Б	85	28	36	ЕЛШ	0,5	1	180	-	-	-	-	-	-	-	-	-	-	-	-	-	-	-	-	-	-	-	-

Исполнитель работ по проведению лесопатологического обследования:

ФИО Шалагина Е.П. Подпись 

Дата составления документа 19.03.2018 Телефон 89647101101

### Абрис участка

М 1:10000

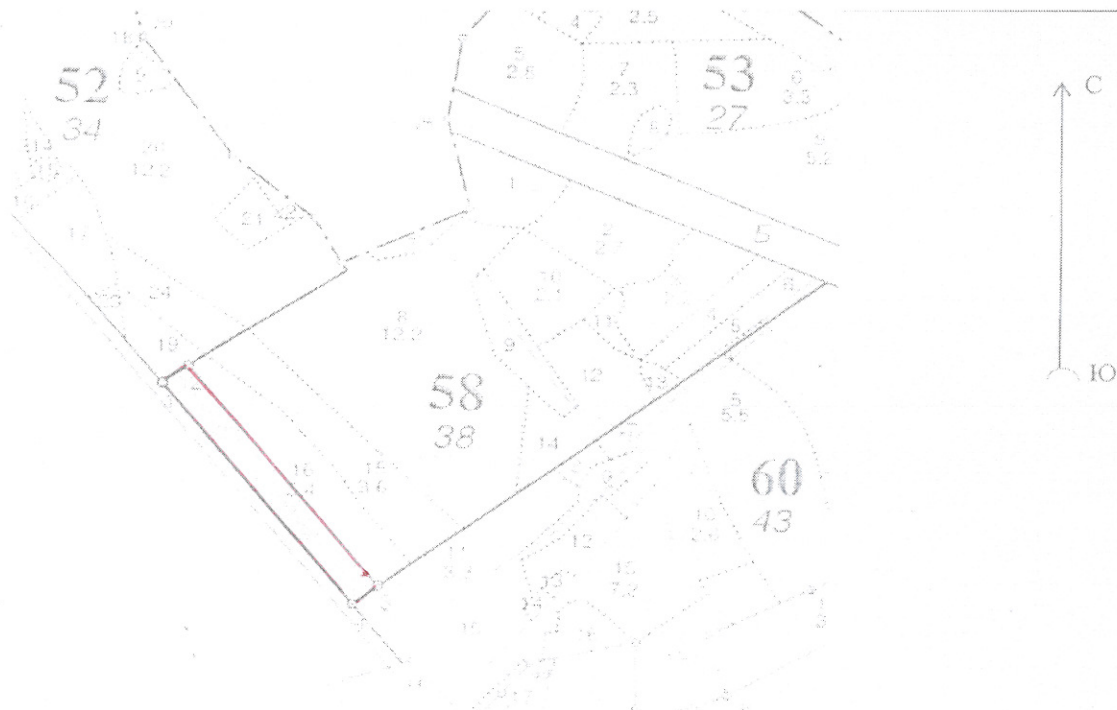

Номер выдела	Ленты (круговой площадки) перечёта				
	№ ленты (площадки)	длина, м	ширина, м	радиус, м	площадь, га

Номера точек	Координаты	Румбы линий	Длина, м

Условные обозначения: — лесной участок под проведение УИД

Исполнитель работ по проведению лесопатологического обследования:

ФИО Шалагина Е.П.

Подпись *Шалагина*

Дата составления документа 19.03.2018 Телефон 89647101101

ЛЕСОПАРКОВЫЕ ЗОНЫ

Видовское	участковое	лесничество																						
: N	: Пло-	: Состав	: Подрост	: ло	: Я	: Вы-	: Эле-	: Воз-	: Вы-	: Ди:	: Кл:	: Гр:	: Бо:	: Тип	: Полн:	: Запас	: сыраст.	: Кл:	: Запас	: на	: выделе,	: дес.	: МЗ	
: де:	: шадь	: лесо	: парк	: ров	: поч:	: со-	: мент:	: ра	: со-	: ам:	: с	: па:	: ни:	: леса	: а	: лса,	: дес.	: МЗ	: ас:	: ре-	: еди-	: захла	: млен:	
: ла	: га	: ости	: выдела	: отме	: ле-	: са	: ст	: та	: ег:	: во:	: во:	: ле:	: тлу	: а	: пл:	: на	: сос-	: ва:	: по	: то:	: сто:	: лин	: ные	: ме
: :	: :	: ка	: о	: порос	: левом	: у	: я-	: са	: ст	: та	: ег:	: во:	: во:	: ле:	: а	: пл:	: на	: сос-	: ва:	: по	: то:	: сто:	: лин	: ные
: :	: :	: ег	: незале	: с	: земель	: с	: са-	: р	: ар:	: ср:	: ар:	: ср:	: ар:	: ср:	: се	: че:	: га	: выдел:	: ляю-	: ос:	: ро-	: ест:	: вида:	: воз:
: :	: :	: Хар	: лесных	: культур	: :	: :	: :	: :	: :	: :	: :	: :	: :	: :	: :	: :	: :	: :	: :	: :	: :	: :	: :	: :
: :	: :	: Када	: стров	: о	: ценка	: :	: :	: :	: :	: :	: :	: :	: :	: :	: :	: :	: :	: :	: :	: :	: :	: :	: :	: :
: 1	: 2	: 3	: 4	: 5	: 6	: 7	: 8	: 9	: 10	: 11	: 12	: 13	: 14	: 15	: 16	: 17	: 18	: 19	: 20	: 21	: 22	: 23	: 24	

повреждение ФИТОВРЕДИТЕЛИ, ОСИНА, СИЛЬНАЯ, ЛОЖНЫЙ ТРУТОВИК  
 рекреационная характеристика: тип ландшафта ЗАКР. ГОР. СОМКН., класс эстетич. - СРЕДНЯЯ, стадия депрессии - 2  
 класс устойчивости - 2, проходимость - СРЕДНЯЯ, просматриваемость - СРЕДНЯЯ, стадия депрессии - 2

15 3,6 4B40C2B+ЛП+С+ОЛС 1 26 Б 85 27 32 9 4 1 ЕЧРШ 0,6 21 76 31 1 4 4  
 ОС 28 36  
 Б 55 22 20  
 подрост: 10КЛО (10) 2,0 м, 1,0 тыс. шт/га  
 подлесок: ЛП ЛЩ СРЕДНИЙ  
 повреждение ФИТОВРЕДИТЕЛИ, ОСИНА, СИЛЬНАЯ, ЛОЖНЫЙ ТРУТОВИК  
 рекреационная характеристика: тип ландшафта ЗАКР. ГОР. СОМКН., класс эстетич. - СРЕДНЯЯ, стадия депрессии - 2  
 класс устойчивости - 2, проходимость - СРЕДНЯЯ, просматриваемость - СРЕДНЯЯ, стадия депрессии - 2  
 СОСТАВ НЕОДНОРОДНЫЙ, ПОЛНОТА НЕРАВНОМЕРНАЯ, ТЛУ ВАРЬИРУЕТ

16 5,4 7B2ДН1ОС+ОЛС 1 28 Б 85 28 36 9 4 1 ЕСЛШ 0,5 18 97 68 2 5 5  
 ДН 27 36  
 ОС 29 44  
 культуры под пологом  
 2 13 КЛО 38 14 12 26 1  
 ДН 12 12 9 1  
 ЛП 12 12 8 1

подлесок: ЛП Р ЛЩ РЕДКИЙ  
 культуры - 78 г., состояние УДОВЛЕТВОРИТЕЛЬНЫЕ  
 рекреационная характеристика: тип ландшафта ЗАКР. ВЕРТ. СОМКН., класс эстетич. - СРЕДНЯЯ, стадия депрессии - 2  
 класс устойчивости - 2, проходимость - СРЕДНЯЯ, просматриваемость - СРЕДНЯЯ, стадия депрессии - 2

17 1 ТРОПА  
 ширина 2,0 м, протяженность 0,6 км, УДОВЛЕТВОРИТЕЛЬНОЕ  
 рекреационная характеристика: тип ландшафта ОТКР. - С ЕД. ДЕРЕВ., класс эстетич. - СРЕДНЯЯ, стадия депрессии - 2

18 2 ПРОСЕКА КВАРТАЛЬНАЯ  
 ширина 4,0 м, протяженность 0,4 км, ЗАРОСШАЯ  
 рекреационная характеристика: тип ландшафта ОТКР. - С ЕД. ДЕРЕВ., класс эстетич. - СРЕДНЯЯ, стадия депрессии - 2

19 1 ГРАНИЦА ОКРУЖНАЯ  
 ширина 2,0 м, протяженность 0,3 км, ЧИСТАЯ  
 рекреационная характеристика: тип ландшафта ОТКР. - БЕЗ ДЕРЕВ., класс эстетич. - СРЕДНЯЯ, стадия депрессии - 2

Итого по кварталу

38,0	904	25	19
	С	78	
	Б	19	
	Л	34	

по составляющим породам



КОПИЯ ВЕРНА  
 ЗАМ. ДИРЕКТОРА ФИЛИАЛА  
 ЛЕСНИЧЕГО  
 КУЗЬМИЦКАЯ С.А. *Кузьмина*