



Утверждаю:

Должность Заместитель председателя
Комитета лесного хозяйства
Московской области

Ф.И.О. А.В. Прокопченко

Дата 27.08.2018

Акт
лесопатологического обследования № 111
лесных насаждений Звенигородского лесничества (лесопарка)
Московской области (субъект Российской Федерации)

Способы лесопатологического обследования: 1. Визуальный

2. Инструментальный

Место проведения

| Участковое лесничество | Урочище (дача) | Квартал (кварталы) | Выдел (выделы) | Площадь, га |
|------------------------|----------------|--------------------|----------------|-------------|
| Подушкинское | - | 17 | 15 | 0,277 |

Лесопатологическое обследование проведено на общей площади 0,277 га.

1 Визуальное лесопатологическое обследование.

Наземное

Дистанционное

1.1. На площади 0,277 га фактическая таксационная характеристика лесного насаждения соответствует (не соответствует) таксационному описанию (нужное подчеркнуть). Причины несоответствия: уточнение по результатам обследования.

Список участков с выявленными несоответствиями приведен в приложении 1 к настоящему Акту.

1.2. Лесные насаждения с нарушенной и утраченной устойчивостью выявлены на площади ____ га:

| Участковое лесничество | Урочище (дача) | Площадь, га | | Причины ослабления (гибели) |
|------------------------|----------------|----------------------------|----------------------------|-----------------------------|
| | | с нарушенной устойчивостью | с утраченной устойчивостью | |
| Подушкинское | - | - | - | - |
| Итого | - | - | - | - |

Состояние обследованных лесных насаждений приведено в приложениях 1.1 – 1.4 к Акту в зависимости от метода проведения ЛПО.

1.3. В обследованных лесных участках прогнозируется:

| Прогноз | Площадь, га |
|--|-------------|
| Ослабление лесных насаждений | - |
| Усыхание лесных насаждений различной степени | - |
| Развитие очагов вредных организмов | - |

1.4. Обнаружено загрязнение лесного участка отходами и выбросами:

промышленными

бытовыми

| Вид загрязнения | Размеры загрязнения | | | Объем, кубм | Площадь загрязнения, га |
|-----------------|---------------------|-----------|-----------|-------------|-------------------------|
| | Длина, м | Ширина, м | Высота, м | | |
| - | - | - | - | - | - |

ЗАКЛЮЧЕНИЕ

Оценка текущего санитарного и лесопатологического состояния лесных насаждений, назначенные профилактические мероприятия по защите лесов, агитационные мероприятия:

лесное насаждение, преданное в аренду по договору № 50-0427-05-12-06 от 25.12.2014 г. на площади 0,277 га, является ослабленным.

Средневзвешенная категория состояния (СКС): 2,14.

Состав насаждения по результатам обследования (фактический): 7Е1Б1Д1Олс+Лп.

Подрост: 6Олс4Лп (10), 3,0 м, 1,0 тыс.шт./га, благонадёжный, групповой.

С целью предотвращения негативных процессов или снижения ущерба от их воздействия, по результатам обследования в насаждении назначается уборка 100% неликвидной древесины (УНД) на площади – 0,277 га. На основании приказа Минприроды РФ № 470 от 12.09.2016 г. пункт 42. Сроки проведения 2018–2019 гг.

Исполнитель работ по проведению лесопатологического обследования:

ФИО Маджара Алексей Михайлович

Подпись _____



Абрис участка
М 1:10000

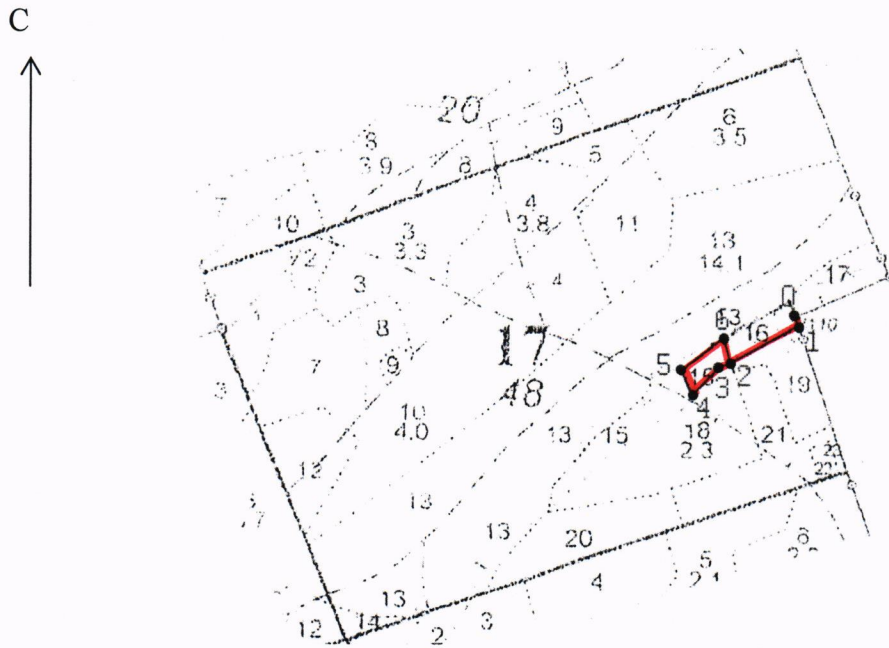

Условные обозначения:  - граница участка

| Номер точек | Координаты | Румбы линий | Длина, м |
|-------------|------------|-------------|----------|
| 0-1 | - | - | - |
| 1-2 | - | - | - |
| 2-3 | - | - | - |
| 3-4 | - | - | - |
| 4-5 | - | - | - |
| 5-6 | - | - | - |
| 6-2 | - | - | - |

Исполнитель работ по проведению лесопатологического обследования:

ФИО Маджара Алексей Михайлович Подпись 

Дата составления документа 15.02.2018 Телефон 8-903-138-06-42

Уч. лесничество Подушкинское

Категория лесов ЛЕСОПАРКОВЫЕ ЗОНЫ

Квартал 17

| | | | | | | | | | | | | | | | | | | | | | | | |
|-----|------|------------------------|--------|-------|-------|-----|-----|------|-------|-------|---------|----------|-----------|-------|-------|-------------|---------------|--------|----|----|----|----|----|
| Н | Пло- | Состав. Подрост, по:я: | Вы-: | Эле-: | Воз-: | Ди: | Кл: | Гр: | Бо: | Тип | Полн: | Запас | сырораст. | Кл: | Запас | на | выделе, | дес.МЗ | | | | | |
| де: | ва, | рельеф, освоенн: | Р: та | со-: | ам: с | па: | ни: | леса | ота: | леса, | дес. МЗ | ас: | ас: | ре- | еди- | захламлени. | Хозяйственные | | | | | | |
| ла: | га | ости выдела. Отметн: | ле- | ле- | ле- | ле- | ле- | ле- | Сумм: | на: | общий: | в т. ч.: | хо- | ни- | ни- | ни- | ни- | | | | | | |
| | | ка о порослевом | У: я- | са: | ст: | та: | ел: | во: | те: | а пл: | по: | то: | стоя: | дин: | ные: | дер. | общий: | лик- | | | | | |
| | | проех. Наимен. кат: | ру- | ру- | ер: | эр: | эр: | эр: | та: | оша-: | на: | сос- | ва: | ва: | ва: | ва: | ва: | ва: | | | | | |
| | | ег. незалес. земель: | С: са- | са- | р: | ас: | ас: | т: | та: | дей: | та: | та: | рн: | (ста: | (ста: | (ста: | (ста: | (ста: | | | | | |
| | | Хар. лесных культур | : | : | : | : | : | : | : | сече: | га: | выдел: | ляю- | ос: | ро- | ро- | ро- | ро- | | | | | |
| | | Кадастров. оценка | : | : | : | : | : | : | : | ний: | ши: | тим: | ти: | го: | го: | го: | го: | го: | | | | | |
| 1 | 2 | 3 | 4 | 5 | 6 | 7 | 8 | 9 | 10 | 11 | 12 | 13 | 14 | 15 | 16 | 17 | 18 | 19 | 20 | 21 | 22 | 23 | 24 |

СОСТАВ НЕОДНОРОДНЫЙ, ПОЛНОТА НЕРАВНОМЕРНАЯ

11 1,0 вырубка- 15 Г. лней 450 шт/га

Л. КУЛЬТУРЫ
р/тк нм 04 Е

1 ЕСЛШ
С2

подрост: 10Е (25) 4,0 м, 5,0 тыс. шт/га
подлесок: ЛЩ Р КРЛ СРЕДНИЙ

рекреационная характеристика: тип ландшафта ОТКР.-БЕЗ ДЕРЕВ., класс эстетич. оценки-2, санитар.-тиг. оценка-СРЕДНЯЯ, деградация лесной среды-5

12 1,2 7С3Е

1 29 С 110 29 44 6 4 1 ССЛШ 0,7 37 44 31 1 1
Е 30 40 С2 13 1

подрост: 10Е (25) 2,5 м, 1,0 тыс. шт/га
подлесок: ЛЩ Р Ж РЕДКИЙ

рекреационная характеристика: тип ландшафта ЗАКР. ГОР. СОМКН., класс эстетич. оценки-2, санитар.-тиг. оценка-СРЕДНЯЯ, класс устойчивости-2, деградация лесной среды-3

СОСТАВ НЕОДНОРОДНЫЙ, ПОЛНОТА НЕРАВНОМЕРНАЯ, НАСАЖДЕНИЕ РАЗНОВОЗРАСТНОЕ

13 14,5 9Б1Е+С+ОС

1 28 В 90 28 32 9 4 1 ЕЧРШ 0,6 22 319 287 2 15
Е 28 36 С3 32 1

10Е
подрост: 7Е2ДН1ЛП (30) 5,0 м, 5,0 тыс. шт/га
подлесок: ЛЩ Р Ж ГУСТОЙ

рекреационная характеристика: тип ландшафта ЗАКР. ВЕРТ. СОМКН., класс эстетич. оценки-2, санитар.-тиг. оценка-СРЕДНЯЯ, класс устойчивости-2, деградация лесной среды-3

СОСТАВ НЕОДНОРОДНЫЙ, ПОЛНОТА НЕРАВНОМЕРНАЯ, НАСАЖДЕНИЕ РАЗНОВОЗРАСТНОЕ

14 ,2 9Е1С+В

1 29 Е 100 29 36 5 3 1 ЕСЛШ 0,5 31 6 5 1 0
С 28 36 С2 1 1

подлесок: Р КРЛ Ж СРЕДНИЙ
рекреационная характеристика: тип ландшафта П/ОТКР. С РАВ. РАЗМ., класс эстетич. оценки-2, санитар.-тиг. оценка-СРЕДНЯЯ, класс устойчивости-2, деградация лесной среды-3

15 1,4 ПОЛЯНА

рекреационная характеристика: тип ландшафта ОТКР.-БЕЗ ДЕРЕВ., класс эстетич. оценки-2, санитар.-тиг. оценка-СРЕДНЯЯ, деградация лесной среды-5

16 ,4 4Б3ОС2Е1ЛП

1 25 Б 75 26 28 8 4 1 ЕЧРШ 0,4 13 5 2 2 0
ОС 26 32 1 3
Е 21 22 1 1
ЛП 22 24 1 1

подрост: 10Е (30) 5,0 м, 2,0 тыс. шт/га



КОПИЯ ВЕРНА

**Договор аренды лесного участка
№ 50-0427-05-12-06**

г. Красногорск, Московская область

« 25 » декабря 2014 г.

Комитет лесного хозяйства Московской области в лице первого заместителя Председателя Комитета **Городничего Олега Евгеньевича**, действующего на основании приказа Комитета лесного хозяйства Московской области от 17.11.2014 № 26П-1505 «О предоставлении права подписи» и Положения о Комитете, утвержденного постановлением Правительства Московской области от 26.06.2012 № 863/22, именуемый в дальнейшем Арендодателем, с одной стороны, и гражданка Российской Федерации **Молчанова Елизавета Николаевна**, пол: женский, дата рождения: 01.12.1976, место рождения: г. Ленинград, место жительства: Московская область, Одинцовский муниципальный район, п. Барвиха, Кантри-Про, д. 94, паспорт: серия 40 05 № 360230, выдан Главным Управлением внутренних дел Санкт-Петербурга и Ленинградской области, дата выдачи 11.01.2005, код подразделения 781-001, именуемая в дальнейшем Арендатором, с другой стороны, заключили настоящий Договор о нижеследующем:

I. Предмет Договора

1.1. По Договору Арендодатель, действующий в соответствии со статьями 72 и 74 Лесного кодекса Российской Федерации, на основании приказа Комитета лесного хозяйства Московской области от « 25 » декабря 2014 г. № 26П-1805 обязуется предоставить, а Арендатор принять во временное пользование лесной участок, находящийся в государственной собственности, определенный в пункте 1.2 Договора (далее – лесной участок).

1.2. Лесной участок площадью 0,677 га, предоставляемый по настоящему Договору, имеет:

- местоположение: Московская область, Одинцовский муниципальный район, Звенигородское лесничество, Подушкинское участковое лесничество, квартал 17 выделы 15, 16;
- номер учетной записи в государственном лесном реестре: 002838-2014-12;
- категорию земель: земли лесного фонда;
- категорию защитных лесов: лесопарковые зоны;
- вид разрешенного использования: строительство и эксплуатация водохранилищ и иных искусственных водных объектов, а также гидротехнических сооружений, морских портов, морских терминалов, речных портов, причалов.

1.3. Схема расположения лесного участка и его характеристики приводятся в приложениях №№ 1 и 2 (границы лесного участка определены в плане лесного участка, являющимся неотъемлемой частью настоящего Договора).



в соответствии с Правилами реализации древесины, которая получена при использовании лесов, расположенных на землях лесного фонда, в соответствии со статьями 43-46 Лесного кодекса РФ, утвержденными постановлением Правительства Российской Федерации от 23 июля 2009 года № 604.

8.6. Передача лесного участка осуществляется по акту приема-передачи лесного участка в аренду, предусмотренному Приложением № 5 к настоящему Договору.

8.7. Настоящий Договор составлен в трех экземплярах, имеющих одинаковую юридическую силу, по одному для каждой из сторон Договора, один для регистрирующего органа. Приложения №№ 1-7.1 к Договору являются его неотъемлемыми частями.

Реквизиты и подписи сторон:

| | |
|--|---|
| Арендодатель | Комитет лесного хозяйства Московской области |
| ИНН | 5024129468 |
| КПП | 502401001 |
| Юридический адрес | 143407, Московская область, г. Красногорск, бульвар Строителей, д. 1 |
| Банк получателя | Отделение 1 Московского ГТУ Банка России г. Москва |
| БИК | 044583001 |
| Расчетный счет | 40101810600000010102 |
| ОКТМО | согласно территориальному делению в соответствии с административной подчиненностью (Общероссийский классификатор муниципальных образований ОК 033-2013) |
| Лицевой счет | 04481A76070 |
| КБК | 05311204012016000120 |
| Первый заместитель Председателя Комитета | |
|  О.Е. Городничий М.П. | |

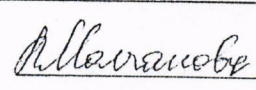
| | |
|--------------------------------|--|
| Арендатор | Молчанова Елизавета Николаевна |
| Пол: женский | Дата рождения: 01.12.1976 |
| Место рождения: | г. Ленинград |
| Место жительства: | Московская область, Одинцовский муниципальный район, п. Барвиха, Кантри-Про, д. 94 |
| Паспортные данные: | серия 40 05 № 360230 Выдан Главным Управлением внутренних дел Санкт-Петербурга и Ленинградской области дата выдачи 11.01.2005 код подразделения 781-001 |
| Гражданка Российской Федерации |  Е.Н. Молчанова |

Карта-схема расположения и границы лесного участка

Масштаб <*>

1:10 000

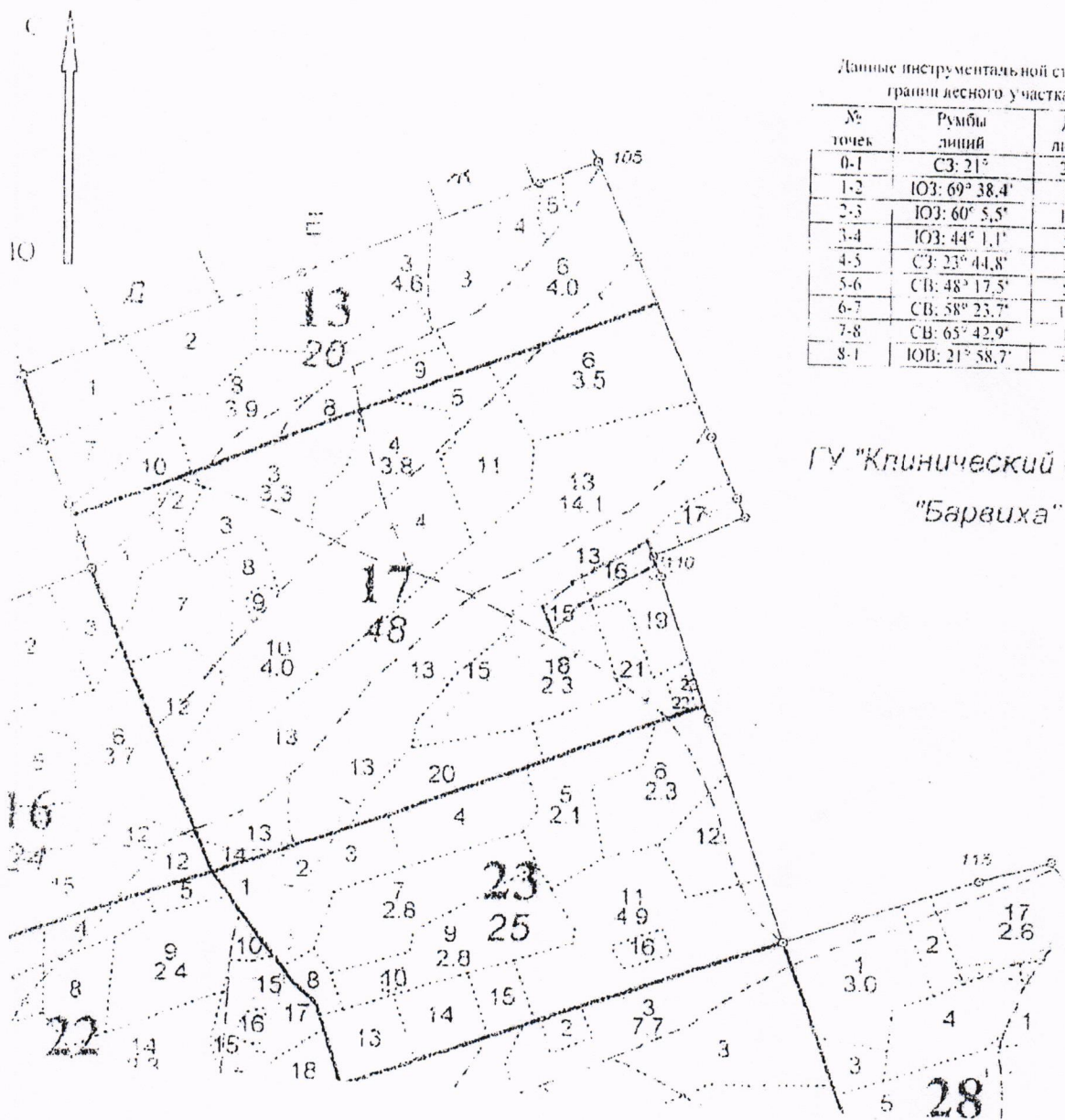

Данные инструментальной съемки
границ лесного участка

| № точек | Румбы линий | Длина линий, м |
|---------|---------------|----------------|
| 0-1 | СЗ: 21° | 218,18 |
| 1-2 | ЮЗ: 69° 38,4' | 10,26 |
| 2-3 | ЮЗ: 60° 5,5' | 116,10 |
| 3-4 | ЮЗ: 44° 1,1' | 56,29 |
| 4-5 | СЗ: 23° 44,8' | 39,86 |
| 5-6 | СВ: 48° 17,5' | 58,86 |
| 6-7 | СВ: 58° 23,7' | 111,26 |
| 7-8 | СВ: 65° 42,9' | 12,81 |
| 8-1 | ЮВ: 21° 58,7' | 40,21 |

ГУ "Клинический санаторий
"Барвиха"

Номер учетной записи в государственном лесном реестре

002838-2014-

Первый заместитель председателя

О.Е. Горднич

Комитета лесного хозяйства
Московской области

25 декабря 20



Для вычерчивания карты-схемы расположения лесного участка используются фрагменты картографических материалов лесоустройства: в масштабе М 1:10000, планы лесных насаждений масштабом М 1:25000, карты-схемы лесничества или лесопарка масштабом М

Управление Федеральной службы государственной регистрации, кадастра и картографии по Московской области

Номер регистрационного округа 50

Произведена государственная регистрация договора

Дата регистрации 18.01.2015

Номер регистрации 50:08/2010-06/201/2014-499/2

Регистратор Лысенко А.О.

Управление Федеральной службы государственной регистрации, кадастра и картографии по Московской области

Номер регистрационного округа 50

Произведена государственная регистрация договора аренды

Дата регистрации 18.01.2015

Номер регистрации 50:08/2010-06/201/2014-499/1

Регистратор Лысенко А.О.

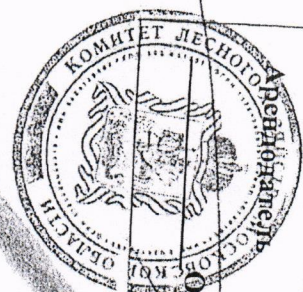

Пронумеровано (двадцать три) листа

Арендатор Молчанова Е.Н.

Председатель Городничий О.Е.

Молчанова Е.Н.

Председателю Комитета лесного
хозяйства Московской области
И.В. Советникову
от Молчановой Елизаветы Николаевны
(паспорт: серия 40 05 номер 360230,
выдан ГУВД Санкт-Петербурга и
Ленинградской обл.,
дата выдачи 11.01.2005,
код подразделения 781-001),
проживающей по адресу: Московская обл.,
Одинцовский район, п. Барвиха,
Кантри-Про д. 94
тел.: 8(903) 138-06-42

заявление.

С целью выявления и удаления ветровальных и буреломных деревьев, снижения пожарной опасности и улучшения санитарного состояния насаждений прошу провести лесопатологическое обследование лесного участка, находящегося по адресу: Московская область, Звенигородское лесничество, Подушкинское участковое лесничество, квартал 17, выделы 15, 16 (договор аренды № 50-0427-05-12-06 от 25.12.2014 г.).

15.02.2018г.

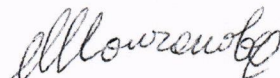

Е.Н. Молчанова