

Форма

27.09.2017

УТВЕРЖДАЮ:

X Есипов Н.В.

Подписано цифровой подписью:
Есипов Николай Викторович

Должность

Заместитель начальника
управления лесного хозяйства
Липецкой области

ФИО

Есипов Н.В.

Дата

27.09.2017 г.

Акт лесопатологического обследования N_1384_
лесных насаждений Добровское лесничества
Липецкой области

Способ лесопатологического обследования: 1. Визуальный



2. Инструментальный



Место проведения

Участковое лесничество	Урочище (дача)	Квартал (кварталы)	Выдел (выделы)	Площадь, га
Кривецкое		86	22	1,5
ВСЕГО				1,5

Лесопатологическое обследование проведено на общей площади 1,2 га.

1. Визуальное лесопатологическое обследование.

Наземное

Дистанционное

1.1. На площади 1,2 га фактическая таксационная характеристика лесного насаждения не соответствует таксационному описанию, ведомость участков с выявленными несоответствиями таксационным описаниям приведена в приложении 1. Причины несоответствия – некачественно выполненные полевые работы при проведении лесоустройства.

1.2. Лесные насаждения с нарушенной и утраченной устойчивостью не выявлены:

Участковое лесничество	Урочище (дача)	Площадь, га		Причина ослабления (гибели)
		с нарушенной устойчивостью	с утраченной устойчивостью	
Кривецкое		-	-	-
Итого		-	-	-

Состояние обследованных лесных насаждений приведено в приложении 1.1 к Акту.

1.3. В обследованных лесных участках прогнозируется:

Прогноз	Площадь, га
Ослабление лесных насаждений	-
Усыхание лесных насаждений различной степени	-
Развитие очагов вредных организмов	-

1.4. Обнаружено загрязнение лесного участка отходами и выбросами:

промышленными

бытовыми

Вид загрязнения	Размеры загрязнения			Объем, кубм	Площадь загрязнения, га
	длина, м	ширина, м	высота, м		

ЗАКЛЮЧЕНИЕ

Оценка текущего санитарного и лесопатологического состояния лесных насаждений, назначенные профилактические мероприятия по защите лесов, агитационные мероприятия: фактическая таксационная характеристика лесного насаждения не соответствует таксационному описанию, на участке присутствует неликвидная древесина в объеме 100% процентов от погибшей части древостоя, в связи с этим в соответствии с п. 46 Приказа Минприроды России от 16.09.2016 N 480 "Об утверждении порядка проведения лесопатологических обследований и формы акта лесопатологического обследования" на площади 1,2 га проведено визуальное обследование лесного участка, и в соответствии с п. 42 приказа Минприроды России от 12 сентября 2016 г. N

470 "Об утверждении правил осуществления мероприятий по предупреждению распространения вредных организмов" в данном насаждении назначено мероприятие уборка неликвидной древесины.

Дата проведения обследования: 14.09.2017 г.

Исполнитель работ по проведению лесопатологического обследования:

ФИО _____ Ирковский Э.Р. _____

Подпись _____ 

Приложение 1
к акту лесопатологического обследования № _____

Ведомость
лесных участков с выявленными несоответствиями таксационным описаниям

Источник данных	Год проведения лесосурьейства	Номер квартала	Номер выдела	Площадь выдела, га	Целевое назначение лесов	Защитные полосы вдоль железнодорожных путей общего пользования, федеральных автомобильных дорог общего пользования и автомобильных дорог общего пользования, находящихся в собственности субъектов Российской Федерации	Категория защитных лесов	Номер лесопатологического выдела	Площадь лесопатологического выдела, га	Таксационная характеристика										Заложено пробных площадей		
										состав	порода	возраст, лет	средняя высота, м	средний диаметр, см	тип леса	тип условий место произрастания	полнота	бонитет	запас, куб. м/га	количество, шт.	Общая площадь, га	
ТО	2001	86	22	1,5	Защитные	Защитные полосы вдоль железнодорожных путей общего пользования, федеральных автомобильных дорог общего пользования и автомобильных дорог общего пользования, находящихся в собственности субъектов Российской Федерации	Защитные леса в долине	1	1,2	Сосна обыкновенная	17	5	8	СМЛН	ВЗ	0,8	2	60
Ф	2017	86	22	1,5	Защитные	Защитные полосы вдоль железнодорожных путей общего пользования, федеральных автомобильных дорог общего пользования и автомобильных дорог общего пользования, находящихся в собственности субъектов Российской Федерации	Защитные леса в долине	1	1,2	Дуб	60	17	24	СМЛН	ВЗ	0,5	2	100

Примечание:

ТО - таксационные описания

Ф - фактическая характеристика лесного насаждения

Исполнитель работ по проведению лесопатологического обследования:

Ирковский Э.Р.

Приложение 1.1
к акту лесопатологического обследования

Результаты проведения лесопатологического обследования
лесных насаждений за 14.09.2017 г.

сентябрь (месяц)

Субъект Российской Федерации Липецкая область Лесничество (лесопарк) Добровское
Участковое лесничество Кривецкое Урочище (лесная дача) _____

1	2	3	4	5	6	7	Таксационная характеристика лесного насаждения								17	Распределение деревьев по категориям состояния, % от запаса											32	Назначенные мероприятия						
							8	9	10	11	12	13	14	15		16	18	19	20	21	22	23	24	25	26	27		28	30	31	33	34		
Номер квартала	Номер выдела	Площадь выдела, га	Целевое назначение лесов	Категория защитных лесов	Номер лесопатологического выдела	Площадь лесопатологического выдела, га	состав	порода	возраст	средняя высота, м	средний диаметр, см	тип леса	плотота	бонитет	запас, куб. м/га	Число деревьев на пробе, шт.	без признаков ослабления	ослабленные	сильно ослабленные	усыхающие	свежий сухостой	старый сухостой	свежий ветровал	старый ветровал	свежий бурелом	старый бурелом	аварийные деревья	Средневзвешенная категория состояния	Признаки повреждения деревьев	Доля поврежденных деревьев, %	Причина ослабления, повреждения	Полжежит рубке, %	вид	площадь, га

Кривецкое

86	22	1,5	Защитные леса	Защитные леса в доли железнодорожных путей общего пользования, федеральных автомобильных дорог общего пользования и автомобильных дорог общего пользования, находящихся в собственности субъектов Российской Федерации	1	1,2	4ДННЗОС1Б2КЮ	ДНН	60	17	24	СМЛН	0,5	2	100	17	18	19	20	21	22	23	24	25	26	27	28								УНД	1,2
----	----	-----	---------------	---	---	-----	--------------	-----	----	----	----	------	-----	---	-----	----	----	----	----	----	----	----	----	----	----	----	----	--	--	--	--	--	--	--	-----	-----

Исполнитель работ по проведению лесопатологического обследования:
ФИО Исковский Э.Р. _____ Подпись
Дата составления документа 14.09.2017 г., Телефон 8(904) 211-15-53

Абрис участка

М 1:10000

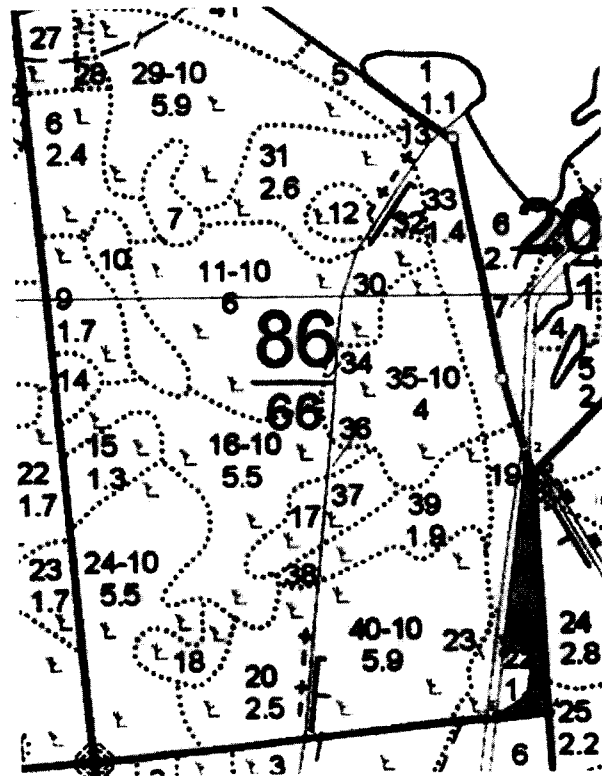

N выдела	Ленты (круговой площадки) пересчета				
	Сплошной пересчет	Длина, м	Ширина, м	Радиус, м	Площадь, га
22					1,2

Номера точек	Координаты	Румбы линий	Длина, м

Условные обозначения:

Ходовая линия -



Обследуемая площадь -



Исполнитель работ по проведению лесопатологического обследования:

ФИО Ирковский Э.Р.

Подпись

Дата составления документа 14.09.2017 г. Телефон 8 (904) 211-15-53

ТАКСАЦИОННОЕ ОПИСАНИЕ

Участковое лесничество: Кривецкое
Лесничество: "Добровское Лесничество"

347

Участковое лесничество: КРИВЕЦКОЕ		ЛЕСА ЗАЩ. ПОЛОС ВДОЛЬ Ж/Д И А/Д										Квартал	86										
: N	: Пло-	: Состав. Подрост, по: Я: Вы-	: Эле-	: Воз-	: Вы-	: Ди:	: Кл:	: Гр:	: Бо:	: Тип	: Полн:	: Запас	: Сырораст.	: Кл:	: Запас	: на	: Выделе,	: дес.	: МЗ				
: вы-	: шаль,	: длесок покров, поч:	: со-	: мент:		: ас:	: уп:			: ота	: леса,	: дес.	: МЗ	: ас:									
: де-	: ва,	: рельеф, особенн:	: р:	: та	: ра	: со-	: ам:	: с:	: па:	: ни:	: леса			: с	: су-	: ре-	: еди-	: закламлн.	: Хозяйственные:				
: ла	: га	: ости выдела. Отмет:	: ле-							: сумм:	: на	: общй:	: в	: т.	: ч.	: хо-	: ниц-						
		: ка о порослевом	: у:	: я	: са	: ст	: та	: ет:	: во:	: те:	: а	: пл:	: по	: то:	: стоя:	: дин	: нык		: мероприятия				
		: пройсх. Наимен. кат:	: ру-			: эр:	: эр:	: тлу	: ош:	: 1	: на	: сос-	: ва:					: общй:	: лик-				
		: ег. незалес. земель:	: с:	: са-		: р	: ас:	: ас:	: т	: рн:	: тав-	: рн:	: де-					: ревь:	: вида:				
		: Хар. лесных культур				: та:	: та:			: га	: выдел:	: ляю-	: ос:	: ревь:				: ев					
		: Кадастров. оценка								: ний	: шим	: ти:											
: 1	: 2	: 3	: 4	: 5	: 6	: 7	: 8	: 9	: 10	: 11	: 12	: 13	: 14	: 15	: 16	: 17	: 18	: 19	: 20	: 21	: 22	: 23	: 24

22	1,5	лесные культуры	1	6	СО	17	5	8	1	1	2	СМЛН	,8	6	9	4								
		СОСОС1ВДНН			ОС	8	6					ВЗ				3								
					В	7	6									1								
					ДНН	20	8	10								1								

культуры-85 г., ВСТАШ. БОРОЗД., ПОСАДКА РУЧНАЯ, СОСТОЯНИЕ УДОВЛЕТВОРИТЕЛЬНЫЕ

ПРОЧИСТКА
15%

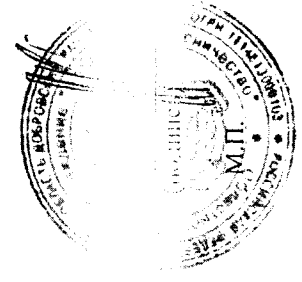

Копия выдана

Директор Лесничества (подпись)

10.05.2017