

Форма

26.09.2017

X Есипов Н.В.

Подписано цифровой подписью:
Есипов Николай Викторович

Должность

УТВЕРЖДАЮ:

Заместитель начальника
управления лесного хозяйства
Липецкой области

ФИО

Есипов Н.В.

Дата

26.09.2017



Акт лесопатологического обследования N 1207
лесных насаждений Добровского лесничества
Липецкой области

Способ лесопатологического обследования: 1. Визуальный



2. Инструментальный



Место проведения

Участковое лесничество	Урочище (дача)	Квартал (кварталы)	Выдел (выделы)	Площадь, га
Добровское		81	15	1,7
ВСЕГО				1,7

Лесопатологическое обследование проведено на общей площади 1,7 га.

1. Визуальное лесопатологическое обследование.

Наземное

Дистанционное

1.1. На площади 1,7 га фактическая таксационная характеристика лесного насаждения соответствует таксационному описанию.

1.2. Лесные насаждения с нарушенной и утраченной устойчивостью не выявлены:

Участковое лесничество	Урочище (дача)	Площадь, га		Причина ослабления (гибели)
		с нарушенной устойчивостью	с утраченной устойчивостью	
Добровское		-	-	-
Итого		-	-	-

Состояние обследованных лесных насаждений приведено в приложении 1.1 к Акту.

1.3. В обследованных лесных участках прогнозируется:

Прогноз	Площадь, га
Ослабление лесных насаждений	-
Усыхание лесных насаждений различной степени	-
Развитие очагов вредных организмов	-

1.4. Обнаружено загрязнение лесного участка отходами и выбросами:

промышленными

бытовыми

Вид загрязнения	Размеры загрязнения			Объем, кубм	Площадь загрязнения, га
	длина, м	ширина, м	высота, м		

ЗАКЛЮЧЕНИЕ

Оценка текущего санитарного и лесопатологического состояния лесных насаждений, назначенные профилактические мероприятия по защите лесов, агитационные мероприятия: насаждение здоровое, проведение санитарно-оздоровительных мероприятий не требуется. Средневзвешенная категория состояния насаждения 1,33.

Дата проведения обследования: 13.09.2017 г.

Исполнитель работ по проведению лесопатологического обследования:

ФИО _____ Ирковский Э.Р. _____

Подпись _____ 

Приложение 1.1
к акту лесопатологического обследования

Результаты проведения лесопатологического обследования
лесных насаждений за 13.09.2017 г.
сентябрь (месяц)

Субъект Российской Федерации Липецкая область Лесничество (лесопарк) Добровское
Участковое лесничество Добровское Урочище (лесная дача) _____

1	2	3	4	5	6	7	8	9	10	11	12	13	14	15	16	17	Распределение деревьев по категориям состояния, % от запаса										28	29	30	31	32	Назначенные мероприятия																													
																	без признаков ослабления	ослабленные	ослабленные сильно	усыхающие	свежий сухой	старый сухой	свежий ветровал	старый ветровал	свежий бурелом	старый бурелом						аварийные деревья	вид	площадь, га																											
1	2	3	4	5	6	7	8	9	10	11	12	13	14	15	16	17	18	19	20	21	22	23	24	25	26	27	28	29	30	31	32	33	34																												
				Категория защитных лесов		Номер лесопатологического выдела		Площадь лесопатологического выдела, га		Таксационная характеристика лесного насаждения				Число деревьев на пробе, шт.																																															
				Целевое назначение лесов		Площадь выдела, га		Высота выдела, га		состав	порода	возраст	средняя высота, м	средний диаметр, см	тип леса	полнота	бонитет	запас, куб. м/га																																											
				Защитные леса		1		1,7		5Б1ОС2/ДНН2С+ИВД																																																			
				защитные полосы лесов вдоль железнодорожных путей общего пользования, федеральных автомобильных дорог общего пользования и автомобильных дорог областного пользования, находящихся в собственности субъектов Российской Федерации		1		1,7																																																					
81		15		1,7																																																									
				ИВД																																																									
				С				16		16				16																																															
				ДНН				14		14				14																																															
				ОС				16		16				14																																															
				Б		35		16		14																																																			

Добровское

Исполнитель работ по проведению лесопатологического обследования:
Дата составления документа 13.09.2017 г. Телефон 8 (904) 211-15-53
ФИО Иркоцкий Э.Р. _____ Подпись _____

Абрис участка

М 1:10000

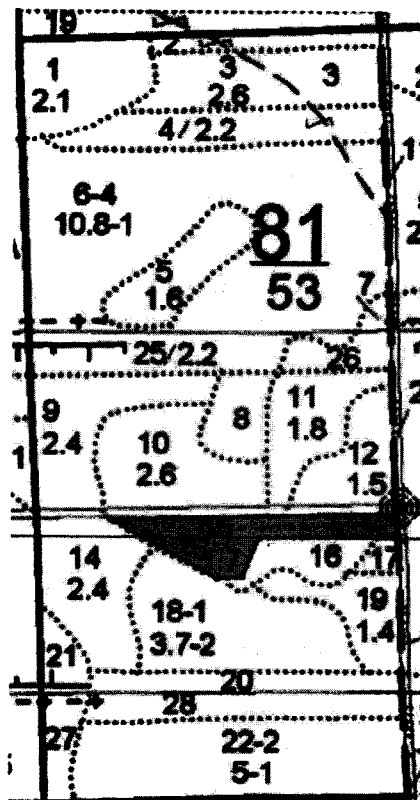

N выдела	Ленты (круговой площадки) перечета				
	Сплошной перечет	Длина, м	Ширина, м	Радиус, м	Площадь, га
15					1,7

Номера точек	Координаты	Румбы линий	Длина, м

Условные обозначения:

Ходовая линия -



Обследуемая площадь -

Исполнитель работ по проведению лесопатологического обследования:

ФИО Ирковский Э.Р.

Подпись

Дата составления документа 13.09.2017 г. Телефон 8 (904) 211-15-53

ТАКСАЦИОННОЕ ОПИСАНИЕ

Участковое лесничество: ДОБРОВСКОЕ
Лесничество: "ДОБРОВСКОЕ ЛЕСНИЧЕСТВО"

335

Участковое лесничество: ДОБРОВСКОЕ	ЛЕСА ЗАЩ. ПОЛОС ВДОЛЬ Ж/Д И Л/Д										Квартал 81												
: N	: Сослав.	: Подрост.	: по:	: Я:	: Вы-	: Эле-	: Воз-	: Вы-	: Ди:	: Кл:	: Гр:	: Бо:	: Тип	: Полн:	: Запас	: сыраст.	: Кл:	: Запас	: на	: выделе,	: дес.	: М3	
: вы-	: шадь,	: длесок	: покров,	: поч:	: со-	: мент:																	
: де-	: ва:	: рельеф,	: особенн:	: Р:	: та																		
: ла	: га	: Ости	: выдела.	: Отмет:	: ле-																		
		: ка	: о	: порослевом	: У:	: я-	: са	: ст	: та	: ел:	: во:	: те:											
		: пройсх.	: Наимен.	: Кат:	: Ру-																		
		: ег.	: незалес.	: земель:	: С:	: са-																	
		: Хар.	: лесных	: культур																			
		: Кадастр.	: оценка																				
: 1	: 2	: 3	: 4	: 5	: 6	: 7	: 8	: 9	: 10	: 11	: 12	: 13	: 14	: 15	: 16	: 17	: 18	: 19	: 20	: 21	: 22	: 23	: 24
15	1,7	5Б10С2ДНН2С+ИВД	1	16	В	35	16	14	4	2	2	СРТ	,7	11	19	9							
					ОС		16	14				В2											
					ДНН		14	16															
					С		16	16															

подлесок: Р КРЛ СР.ГУСТ

Копия верна.

Директор ОКУ «Добровское лесничество»
(должность)

Востриков А.П.
(ФИО)

10.05.2017

