

25.09.2017

X Есипов Н.В.

Подписано цифровой подписью:
Есипов Николай Викторович

УТВЕРЖДАЮ:

Должность Заместитель начальника
управления лесного хозяйства
Липецкой области

ФИО Есипов Н.В.

Дата 25.09.2017 г.

Акт
лесопатологического обследования № 1147
лесных насаждений Грязинского лесничества
Липецкой области

Способ лесопатологического обследования: Визуальное
Инструментальное V

Место проведения:

Участковое лесничество	Урочище (дача)	Квартал (кварталы)	Выдел (выделы)	Площадь, га
Фашевское	-	85	20	3,9

Лесопатологическое обследование проведено на общей площади 3,9 га.

2. Инструментальное обследование лесного участка.

Уч. лесничество: Фащевское, участок: - Кв. 85 выд. 20 ЛП выдел: 1.

2.1. Фактическая таксационная характеристика лесного насаждения соответствует таксационному описанию.

2.2. Состояние насаждений: с нарушенной устойчивостью.

Причины повреждения: губка корневая (код 466), трутовик настоящий (код 355), трутовик ложный дубовый и дуболюбивый (код 360). Данные причины определены по следующим признакам: усыхание < 1/4 ветвей в кроне прошлых лет (код 111), наличие гнили (код 832), наличие плодовых тел на стволе (код 801), ажурность кроны (код 160).

Заселено (отработано) стволовыми вредителями:

Вид вредителя	Порода	Встречаемость (% заселенных деревьев)	Степень заселения лесного насаждения (слабая, средняя, сильная)
-	-	-	-
-	-	-	-
-	-	-	-
-	-	-	-
-	-	-	-
-	-	-	-

Повреждено огнем:

Вид пожара	Порода	Состояние корневых лап		Состояние корневой шейки		Подсушивание луба	
		процент поврежденных огнем корней	процент деревьев с данным повреждением	ожог корневой шейки по окружности (1/4; 2/4; 3/4; более 3/4)	процент деревьев с данным повреждением	по окружности (1/4; 2/4; 3/4; более 3/4)	процент деревьев с данным повреждением
-		-	-	-	-	-	-
		-	-	-	-	-	-
		-	-	-	-	-	-
		-	-	-	-	-	-
		-	-	-	-	-	-
		-	-	-	-	-	-
		-	-	-	-	-	-
		-	-	-	-	-	-

Поражено болезнями:

Вид болезни	Порода	Встречаемость (% пораженных деревьев)	Степень заселения лесного насаждения (слабая, средняя, сильная)
корневая губка	СО	9,61	слабая
трутовик настоящий	Б	0,57	единичная
трутовик ложный дубовый и дуболюбивый	Дн	0,46	единичная
-	-	-	-
-	-	-	-
-	-	-	-

2.3. Выборке подлежит 9,6 % деревьев по запасу,

в том числе:

ослабленных 0 %,

сильно ослабленных 4,8 %, причины назначения: 466;

усыхающих 0 %,

свежего сухостоя 0 %,

свежего ветровала 0 %,

свежего бурелома 0 %,

старого сухостоя 4,6 %,

старого ветровала 0 %,

старого бурелома 0,2 %,

аварийных 0 %.

2.4. Полнота лесного насаждения после уборки деревьев, подлежащих рубке, составит 0,6.
Критическая полнота для данной категории лесных насаждений 0,3.

ЗАКЛЮЧЕНИЕ

С целью предотвращения негативных процессов или снижения ущерба от их воздействия назначена выборочная санитарная рубка

Участковое лесничество	Урочище (дача)	Квартал	Выдел	Площадь выдела, га	Вид мероприятия	Площадь мероприятия, га	Порода	Выбираемый запас на выдел, куб. м	Крайние сроки проведения
Фашевское	-	85	20	3,9	ВСП	3,9	СО, Б, Дн.	110	2020 год

Ведомость перечета деревьев, назначенных в рубку, и абрис лесного участка прилагаются (приложение 2 и 3 к данному акту).

Меры по обеспечению возобновления: -.

Мероприятия, необходимые для предупреждения повреждения или поражения смежных насаждений: своевременное проведение проецируемых мероприятий, надзор за санитарным и лесопатологическим состоянием.

Сведения для расчета степени повреждения:

год образования старого сухостоя: 2013-2015 гг.

основная причина повреждения древесины: 466, 355, 360.

Дата проведения обследований: 12.09.2017 года.

Исполнитель работ по проведению лесопатологического обследования:

Ирковский Э.Р.



Ведомость перечета деревьев назначенных в рубку

ВРЕМЕННАЯ ПРОБНАЯ ПЛОЩАДЬ № 1

Субъект Российской Федерации: Липецкая область.
Лесничество (лесопарк): Грязинское. Квартал: 85. Выдел: 20.
Площадь: 3,9 га., Площадь мероприятия: 3,9 га.
Номер очага вредных организмов: б/н. Размер пробной площади: 3,9 га.
Таксационная характеристика:
тип леса: СДСН; состав: 10СО+ДН+Б; возраст: 90 лет; бонитет: 1.
полнота: 0,7; запас на га: 310; возобновление: отсутствует.
Время и причина ослабления лесного насаждения:
Причины повреждения: губка корневая (код 466), трутовик настоящий (код 355), трутовик ложный дубовый и дуболюбивый (код 360).
Данные причины определены по следующим признакам: усыхание < 1/4 ветвей в кроне прошлых лет (код 111), наличие гнили (код 832),
наличие плодовых тел на стволе (код 801), ажурность кроны (код 160).

Тип очага вредных организмов: хронический.
Фаза развития очага вредных организмов: кризис.
Состояние лесного насаждения, намечаемые мероприятия:
Состояние насаждений: насаждение с нарушенной устойчивостью.
Намечаемое мероприятие: ВСП.

Исполнитель работ по проведению лесопатологического обследования:

Ирковский Э.Р.

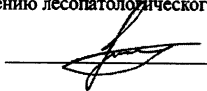

Дата составления документа: 12.09.2017 года. Телефон: 8 (904) 211 15 53.

Абрис участка

Масштаб 1:10000

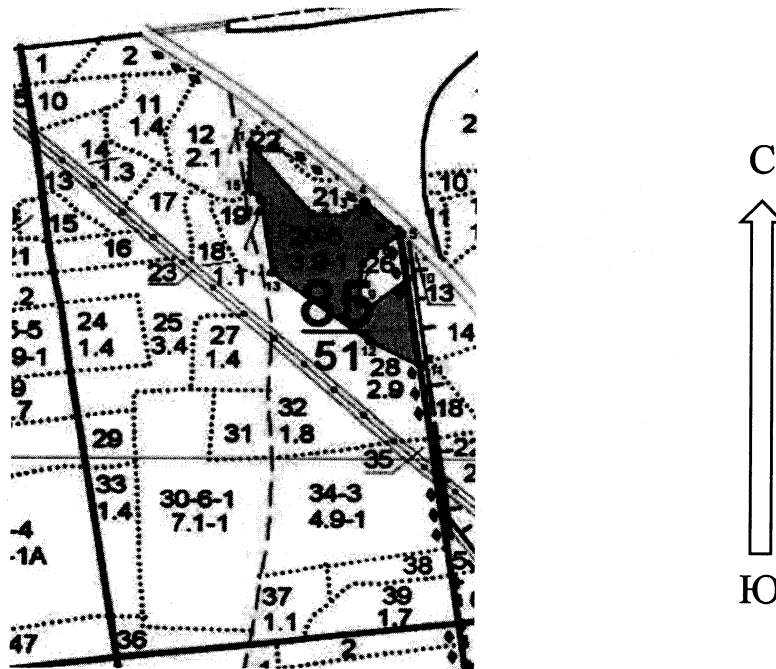

N выдела	Ленты (круговой площадки) перече́та				
	Сплошной перечет	Длина, м	Ширина, м	Радиус, м	Площадь, га
20	Сплошной перечет				3,90

Номера точек	Координаты	Румбы линий	Длина, м
1->2	52.48446948/39.66799448	ЮВ 38°.49'	152.9
2->3	52.48339927/39.66940825	ЮВ 87°.08'	50.9
3->4	52.48337642/39.6701586	СВ 52°.08'	40.6
4->5	52.48360035/39.67063133	ЮВ 45°.16'	78.1
5->6	52.48310678/39.67144921	ЮЗ 52°.16'	52.6
6->7	52.48281778/39.67083613	ЮЗ 39°.41'	29.3
7->8	52.48261535/39.67056026	ЮЗ 3°.32'	69.7
8->9	52.48199004/39.6704967	ЮВ 77°.19'	17.5
9->10	52.48195563/39.67074785	СВ 49°.26'	76.5
10->11	52.48240243/39.67160458	ЮВ 7°.53'	153.6
11->12	52.48103595/39.67191532	СЗ 61°.35'	90.8
12->13	52.48142414/39.67073726	СЗ 52°.05'	191.9
13->14	52.48248362/39.66850429	СЗ 8°.04'	126.5
14->15	52.48360914/39.66824228	СЗ 40°.33'	28.6
15->16	52.48380407/39.66796845	СВ 1°.22'	74.1
16->1	52.48446948/39.66799448	0	0

Условные обозначения обследуемая площадь



Исполнитель работ по проведению лесопатологического обследования:

Ирковский Э.Р.

Дата составления документа: 12.09.2017 года. Телефон: 8 (904) 211 15 53.

Таксационное описание

Фашевское участковое лесничество

ОКУ «Грязинское лесничество»

Управление лесного хозяйства Липецкой области

Участковое лесничество: ФАШЕВСКОЕ		ЛЕСА 1, 2 И 3 ЗОН ОКР. САН. ОХР. КУР										Квартал	85												
: N	: Состав. Подрост, по:	Я:	Вд:	Эле:	Воз:	Вы:	Ди:	Кл:	Гр:	Бо:	Тип	: Полн:	: Запас	: сыроваст.	: Кл:	: Запас	: на	: выделе,	: дес.	: МЗ					
: вк:	: щадь,	: длесок	: покров,	: поч:	: со:	: мент:	: ра:	: со:	: ам:	: с	: па:	: ни:	: леса	: ола:	: леса,	: дес.	: МЗ	: ас:	: ре:	: еди:	: захламл.	: хо:	: зяйс:		
: ла:	: га	: ости	: выдела.	: Отмет:	: ле:	: са:	: ст:	: та:	: ет:	: во:	: во:	: ле:	: а	: пл:	: на:	: обший:	: в	: т.ч.:	: хо:	: су:	: ре:	: еди:	: захламл.	: хо:	: зяйс:
: :	: ка	: о	: порослевом	: У:	: я:	: са:	: ст:	: та:	: ет:	: во:	: во:	: ле:	: а	: пл:	: на:	: обший:	: в	: т.ч.:	: хо:	: су:	: ре:	: еди:	: захламл.	: хо:	: зяйс:
: :	: пройсх.	: Наимен.	: кат:	: ру:	: :	: :	: :	: :	: :	: :	: :	: :	: :	: :	: :	: :	: :	: :	: :	: :	: :	: :	: :	: :	: :
: :	: ет.	: незалес.	: земель:	: С:	: са:	: :	: :	: :	: :	: :	: :	: :	: :	: :	: :	: :	: :	: :	: :	: :	: :	: :	: :	: :	: :
: :	: Хар.	: лесных	: культур	: :	: :	: :	: :	: :	: :	: :	: :	: :	: :	: :	: :	: :	: :	: :	: :	: :	: :	: :	: :	: :	: :
: :	: Катастроф.	: оценка	: :	: :	: :	: :	: :	: :	: :	: :	: :	: :	: :	: :	: :	: :	: :	: :	: :	: :	: :	: :	: :	: :	: :
: 1	: 2	: 3	: 4	: 5	: 6	: 7	: 8	: 9	: 10	: 11	: 12	: 13	: 14	: 15	: 16	: 17	: 18	: 19	: 20	: 21	: 22	: 23	: 24	: 25	: 26
20	3,9	лесные	культуры	1	27	СО	90	27	36	5	3	1	СДСН	,7	31	121	121	1							
		10СО+ДН+Б																							

подлесок: Р КРН ЛШ ГУСТОЙ
 культуры-12 г., ВСПАШ, СПЛОШ., ПОСАДКА РУЧНАЯ, состояние УДОВЛЕТВОРИТЕЛЬНЫЕ
 рекреационная характеристика: тип ландшафта ЗАКРЫТ, ВЕРТИК. СОМ, класс эстетич. оценки-2, рекреационная оценка-СРЕДНЯЯ,
 класс устойчивости-1, проходимость-ПЛОХАЯ, просматриваемость-ПЛОХАЯ

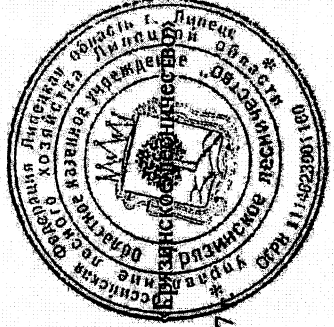

Копия верна.
 Директор ОКУ
 «13» июня 2017

Балмонч В.В.