

Врио УТВЕРЖДАЮ:

Должность Председатель комитета
Ивановской области по лесному хозяйству

Ф.И.О. М.Ю. Яковлев

Дата 17.11.2018

Акт

лесопатологического обследования №

лесных насаждений ОГКУ "Ивановское лесничество" № 917 (лесничество, лесопарк)
Ивановская область (субъект Российской Федерации)

Способ лесопатологического обследования:

1. Визуальный

2. Инструментальный

Место проведения

Участковое лесничество	Урочище (дача)	Квартал (кварталы)	Выдел (Выделы)	Площадь, га
Ивановское		39	32	2.60

Лесопатологическое обследование проведено на площади 2.60 га

1. Визуальное лесопатологическое обследование - кв. 39 выд. 32

Площадь лесопатологического обследования - 2.6 га.

Наземное Дистанционное

1.1. На площади 2.6 га фактическая таксационная характеристика лесного насаждения соответствует (не соответствует) таксационному описанию (нужное подчеркнуть).

Причины несоответствия: _____

Список участков с выявленными несоответствиями приведен в приложении 1 к настоящему Акту

1.2. Лесные насаждения с нарушенной или утраченной устойчивостью выявлены на площади _____ га:

Участковое лесничество	Урочище дача	Площадь, га		Причина ослабления (гибели)
		с нарушенной устойчивостью	с утраченной устойчивостью	
-	-	-	-	-
Итого	-	-	-	-

Состояние обследованных лесных насаждений приведено в приложениях 1.1-1.4 к Акту в зависимости от метода проведения ЛПО

1.3. В обследованных лесных участках прогнозируется:

Прогноз	Площадь, га
Ослабление лесных насаждений	-
Усыхание лесных насаждений	-
Развитие очагов вредных организмов	-

1.4. Обнаружено загрязнение лесного участка отходами и выбросами: промышленными
бытовыми

Вид загрязнения	Размеры загрязнения			Объем, кубм	площадь загрязнения, га
	длина, м	ширина, м	высота, м		
-	-	-	-	-	-

ЗАКЛЮЧЕНИЕ

Оценка текущего санитарного и лесопатологического состояния лесных насаждений, назначенные профилактические мероприятия по защите лесов, агитационные мероприятия: Лесоустройство 2016 г.

Средневзвешенная категория состояния насаждения на площади 2.6 га - 1.42.

Состояние насаждения на данной площади - устойчивое (здоровое).

Санитарно-оздоровительные мероприятия не требуются.

Дата проведения обследования 12.09.2017.

Исполнитель работ по проведению лесопатологического обследования:
 ФИО Галиней С.А. Подпись 

Сентябрь 2017 г.

Результаты проведения лесонаторологического обследования лесных насаждений за

ОГКУ "Ивановское лесничество"

Лесничество (лесонаре)

Ивановская область

Субъект Российской Федерации

Урочище (лесная дача)

Ивановское

Участковое лесничество

1	2	3	4	5	6	7	Таксационная характеристика лесного насаждения								Распределение деревьев по категориям состояния, % от запаса								29	30	31	32	33		34							
							8	9	10	11	12	13	14	15	16	17	18	19	20	21	22	23					24	25		26	27	28	33	34		
Номер квартала	Номер выдела	Площадь выдела	Целевое назначение лесов	Категория защитных лесов	Номер лесонаторологического выдела	Площадь лесонаторологического выдела, га	состав	порода	возраст	средняя высота, м	средний диаметр, см	тип леса	полнота	фонитет	напас, куб.м/га	число деревьев на проб	без признаков ослабления	ослабленные	сильно ослабленные	сучкающие	свежий сухой	старый сухой	свежий ветровал	старый ветровал	свежий бурелом	старый бурелом	заваливые деревья	Признаки повреждения деревьев	Доля поврежденных деревьев, %	Причина ослабления, повреждения	Подожиг рубке, %	вид	Назначенные мероприятия			
10	32	2,6					4	Б	5	4	4	БМВ	0,8	1	20,0	42	14	3	2	1								1	внутривидовая конкуренция							
							3	О								32	22	4	2	2								2	внутривидовая конкуренция							
							1	ИВВ								11	6	2	1	1								1	внутривидовая конкуренция							
							2	Б								23	13	4	2	1								1	внутривидовая конкуренция							

Показатели, не соответствующие таксационному описанию отмечаются в *.

Исполнитель работ по проведению лесонаторологического обследования:

ФИО Галишей С.А.

Подпись

Дата составления документа

28.09.2017

Телефон

8 (4922) 53-05-61

Абрис участка

М 1:10000

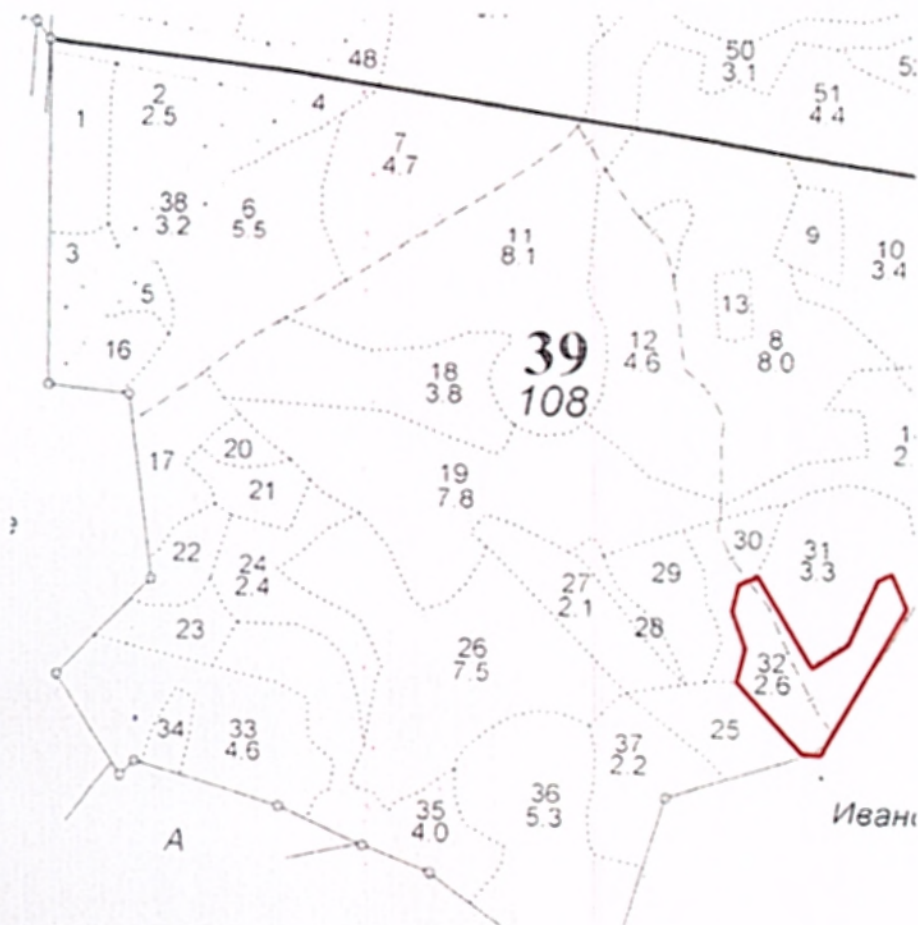

№ выдела	Ленты (круговой площадки) перечёта				
	№ ленты	длина, м	ширина, м	радиус, м	площадь, га
32					

Номера точек	Координаты	Румбы линий	Длина, м	Номера точек	Координаты	Румбы линий	Длина, м

Условные обозначения: — границы участка

Исполнитель работ по проведению лесопатологического обследования:

ФИО Галиней С.А. Подпись *Галиней С.А.*

Дата составления документа 28.09.2017 Телефон 8 (4922) 53-05-61