

*ВрчО* УТВЕРЖДАЮ:

Должность Председатель комитета Ивановской области  
по лесному хозяйству

Ф.И.О. М.Ю. Яковлев

Дата 31.10.2017

**Акт**

**лесопатологического обследования №** 502

лесных насаждений ОГКУ "Тейковское лесничество" (лесничество, лесопарк)  
Ивановская область (субъект Российской Федерации)

Способ лесопатологического обследования:

1. Визуальный

2. Инструментальный

Место проведения

Участковое лесничество	Урочище (дача)	Квартал (кварталы)	Выдел (Выделы)	Площадь, га
Березовское		39	1	14,60
Березовское		39	10	0,60
Березовское		39	11	0,60
Березовское		39	12	0,70
Березовское		39	20	1,80
Березовское		39	27	0,60

Лесопатологическое обследование проведено на площади 4,10 га

**1. Визуальное лесопатологическое обследование - кв. 39 выд. 1**

Площадь лесопатологического обследования - 2,1 га.

Наземное

Дистанционное

1.1. На площади 2,1 га фактическая таксационная характеристика лесного насаждения соответствует (не соответствует) таксационному описанию (нужное подчеркнуть).

Причины несоответствия: \_\_\_\_\_

Список участков с выявленными несоответствиями приведен в приложении 1 к настоящему Акту

1.2. Лесные насаждения с нарушенной или утраченной устойчивостью выявлены на площади 2,1 га:

Участковое лесничество	Урочище дача	Площадь, га		Причина ослабления (гибели)
		с нарушенной устойчивостью	с утраченной устойчивостью	
Березовское		2,1	-	обрыв корней (вывал) свежий; слом ствола под кроной свежий
Итого	-	2,1	-	-

Состояние обследованных лесных насаждений приведено в приложениях 1.1-1.4 к Акту в зависимости от метода проведения ЛПО

1.3. В обследованных лесных участках прогнозируется:

Прогноз	Площадь, га
Ослабление лесных насаждений	-
Усыхание лесных насаждений	-
Развитие очагов вредных организмов	-

1.4. Обнаружено загрязнение лесного участка отходами и выбросами: промышленными   
бытовыми

Вид загрязнения	Размеры загрязнения			Объем, кубм	площадь загрязнения, га
	длина, м	ширина, м	высота, м		
-	-	-	-	-	-

**ЗАКЛЮЧЕНИЕ**

Оценка текущего санитарного и лесопатологического состояния лесных насаждений, назначенные профилактические мероприятия по защите лесов, агитационные мероприятия: Лесоустройство 2013 г.

Средневзвешенная категория состояния насаждения на площади 2,1 га - 4,05.

Состояние насаждения на данной площади - с нарушенной устойчивостью.

На данном участке назначается санитарная рубка сплошная согласно п. 46 приказа

Минприроды № 480 от 16.09.2016 г. и п. 40 приказа Минприроды № 470 от 12.09.2016 г.

Полнота лесного насаждения после уборки деревьев, подлежащих рубки, составит 0,15.

Дата проведения обследования 11.09.2017 г.

Исполнитель работ по проведению лесопатологического обследования:

ФИО Шипулин В.В. Подпись 

Результаты проведения лесопатологического обследования лесных насаждений за

Сентябрь

2017 г.

Субъект Российской Федерации

Ивановская область

Лесничество (лесопарк)

ОГКУ "Гейковское лесничество"

Участковое лесничество

Березовское

Урочище (лесная дача)

Номер квартала	Номер выдела	Площадь выдела	Лесное назначение лесов	Категория защитных лесов	Номер лесопатологического выдела	Площадь лесопатологического выдела, га	Таксационная характеристика лесного насаждения								Число деревьев на пробе	Распределение деревьев по категориям состояния, %										Признаки повреждения деревьев	Доля поврежденных деревьев, %	Причина ослабления, повреждения	Поджегит рубке, %	Назначенные мероприятия					
							состав	попоя	возраст	средняя высота, м	средний диаметр, см	тип леса	плотность	фонитет		запас, куб.м/га	без признаков ослабления	ослабленные	сильно ослабленные	усыхающие	свежий сухой	старый сухой	свежий ветровал	старый ветровал	свежий бурелом					старый бурелом	аварийные деревья	вывал с южной стороны; сплом ствола свежий	вывал с южной стороны; сплом ствола свежий	снежный ветровал, снежный бурелом	снежный ветровал, снежный бурелом
1	2	3	4	5	6	7	8	9	10	11	12	13	14	15	16	17	18	19	20	21	22	23	24	25	26	27	28	29	30	31	32	33	34	2,10	
39	1	14,6			1	2,10	7	С	52	19	16	ССЛЖС2	0,8	1	250,0	70	10	5	2				35	20				вывал с южной стороны; сплом ствола свежий	55	снежный ветровал, снежный бурелом	74,0				
							2	Е								21	5	2				10	3				вывал с южной стороны; сплом ствола свежий	13	снежный ветровал, снежный бурелом						
							1	Б								11	2	2				3	3				вывал с южной стороны; сплом ствола свежий	6	снежный ветровал, снежный бурелом						

Показатели, не соответствующие таксационному описанию отмечаются «\*».

Исполнитель работ по проведению лесопатологического обследования:

ФИО Шипулин В.В.

Подпись

Дата составления документа

16.10.2017

Телефон 8 (4922) 53-05-61

**1. Визуальное лесопатологическое обследование - кв. 39 выд. 10**

Площадь лесопатологического обследования - 0,4 га.

Наземное

Дистанционное

1.1. На площади 0,4 га фактическая таксационная характеристика лесного насаждения соответствует (не соответствует) таксационному описанию (нужное подчеркнуть).

Причины несоответствия: \_\_\_\_\_

Список участков с выявленными несоответствиями приведен в приложении 1 к настоящему Акту

1.2. Лесные насаждения с нарушенной или утраченной устойчивостью выявлены на площади 0,4 га:

Участковое лесничество	Урочище дача	Площадь, га		Причина ослабления (гибели)
		с нарушенной устойчивостью	с утраченной устойчивостью	
Березовское		0,4	-	обрыв корней (вывал) свежий; слом ствола под кроной свежий
Итого	-	0,4	-	-

Состояние обследованных лесных насаждений приведено в приложениях 1.1-1.4 к Акту в зависимости от метода проведения ЛПО

1.3. В обследованных лесных участках прогнозируется:

Прогноз	Площадь, га
Ослабление лесных насаждений	-
Усыхание лесных насаждений	-
Развитие очагов вредных организмов	-

1.4. Обнаружено загрязнение лесного участка отходами и выбросами: промышленными

бытовыми

Вид загрязнения	Размеры загрязнения			Объем, кубм	площадь загрязнения, га
	длина, м	ширина, м	высота, м		
-	-	-	-	-	-

**ЗАКЛЮЧЕНИЕ**

Оценка текущего санитарного и лесопатологического состояния лесных насаждений, назначенные профилактические мероприятия по защите лесов, агитационные мероприятия: Лесоустройство 2013 г.

Средневзвешенная категория состояния насаждения на площади 0,4 га - 3,92.

Состояние насаждения на данной площади - с нарушенной устойчивостью.

На данном участке назначается санитарная рубка сплошная согласно п. 46 приказа

Минприроды № 480 от 16.09.2016 г. и п. 40 приказа Минприроды № 470 от 12.09.2016 г.

Полнота лесного насаждения после уборки деревьев, подлежащих рубки, составит 0,15.

Дата проведения обследования 11.09.2017 г.

Исполнитель работ по проведению лесопатологического обследования:

ФИО Шипулин В.В.

Подпись

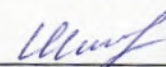

Результаты проведения лесопатологического обследования лесных насаждений за Сентябрь 2017 г.

Субъект Российской Федерации

Ивановская область

Лесничество (лесопарк)

ОГКУ "Тейковское лесничество"

Участковое лесничество

Березовское

Урочище (лесная дача)

1	2	3	4	5	6	7	Таксационная характеристика лесного насаждения						Распределение деревьев по категориям состояния, % от запаса										29	30	31	32	33		34						
							состав	порода	возраст	средняя высота, м	средний диаметр, см	тип леса	полнота	фонитет	запас, куб. м/га	число деревьев на пробе	без признаков ослабления	слабленные	очень ослабленные	сильно ослабленные	свежий сухой	старый сухой					свежий ветровал	старый ветровал		свежий бурелом	старый бурелом	аварийные деревья	вид	площадь, га	
39	10	0,6			1	0,40	3	С	60	23	20	ССЛЖ С2	0,7	1	280,0	31	8	2				10	10		10	10			свежий ветровал, свежий бурелом	70,0	СРС	0,40			
																21	2	3				10	5		10	10			свежий ветровал, свежий бурелом						
																30	5	5				10	10		10	10			свежий ветровал, свежий бурелом						
																22	3	2				10	5		10	10			свежий ветровал, свежий бурелом						

Показатели, не соответствующие таксационному описанию отмечаются «\*».

Исполнитель работ по проведению лесопатологического обследования:

ФИО Шипулин В.В.

Подпись 

Дата составления документа

18.10.2017

Телефон 8 (4922) 53-05-61

**1. Визуальное лесопатологическое обследование - кв. 39 выд. 11**

Площадь лесопатологического обследования - 0,6 га.

Наземное

Дистанционное

1.1. На площади 0,6 га фактическая таксационная характеристика лесного насаждения соответствует (не соответствует) таксационному описанию (нужное подчеркнуть).

Причины несоответствия: \_\_\_\_\_

Список участков с выявленными несоответствиями приведен в приложении 1 к настоящему Акту

1.2. Лесные насаждения с нарушенной или утраченной устойчивостью выявлены на площади 0,6 га:

Участковое лесничество	Урочище дача	Площадь, га		Причина ослабления (гибели)
		с нарушенной устойчивостью	с утраченной устойчивостью	
Березовское		0,6	-	обрыв корней (вывал) свежий; слом ствола под кроной свежий
Итого	-	0,6	-	-

Состояние обследованных лесных насаждений приведено в приложениях 1.1-1.4 к Акту в зависимости от метода проведения ЛПО

1.3. В обследованных лесных участках прогнозируется:

Прогноз	Площадь, га
Ослабление лесных насаждений	-
Усыхание лесных насаждений	-
Развитие очагов вредных организмов	-

1.4. Обнаружено загрязнение лесного участка отходами и выбросами: промышленными   
бытовыми

Вид загрязнения	Размеры загрязнения			Объем, кубм	площадь загрязнения, га
	длина, м	ширина, м	высота, м		
-	-	-	-	-	-

**ЗАКЛЮЧЕНИЕ**

Оценка текущего санитарного и лесопатологического состояния лесных насаждений, назначенные профилактические мероприятия по защите лесов, агитационные мероприятия: Лесоустройство 2013 г.

Средневзвешенная категория состояния насаждения на площади 0,6 га - 4,08.

Состояние насаждения на данной площади - с нарушенной устойчивостью.

На данном участке назначается санитарная рубка сплошная согласно п. 46 приказа

Минприроды № 480 от 16.09.2016 г. и п. 40 приказа Минприроды № 470 от 12.09.2016 г.

Полнота лесного насаждения после уборки деревьев, подлежащих рубки, составит 0,15.

Дата проведения обследования 11.09.2017 г.

Исполнитель работ по проведению лесопатологического обследования:

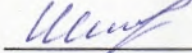
ФИО Шипулин В.В. Подпись 



**1. Визуальное лесопатологическое обследование - кв. 39 выд. 12**

Площадь лесопатологического обследования - 0,7 га.

Наземное

Дистанционное

1.1. На площади 0,7 га фактическая таксационная характеристика лесного насаждения соответствует (не соответствует) таксационному описанию (нужное подчеркнуть).

Причины несоответствия: \_\_\_\_\_

Список участков с выявленными несоответствиями приведен в приложении 1 к настоящему Акту

1.2. Лесные насаждения с нарушенной или утраченной устойчивостью выявлены на площади 0,7 га:

Участковое лесничество	Урочище дача	Площадь, га		Причина ослабления (гибели)
		с нарушенной устойчивостью	с утраченной устойчивостью	
Березовское		0,7	-	обрыв корней (вывал) свежий; слом ствола под кроной свежий
Итого	-	0,7	-	-

Состояние обследованных лесных насаждений приведено в приложениях 1.1-1.4 к Акту в зависимости от метода проведения ЛПО

1.3. В обследованных лесных участках прогнозируется:

Прогноз	Площадь, га
Ослабление лесных насаждений	-
Усыхание лесных насаждений	-
Развитие очагов вредных организмов	-

1.4. Обнаружено загрязнение лесного участка отходами и выбросами: промышленными   
бытовыми

Вид загрязнения	Размеры загрязнения			Объем, кубм	площадь загрязнения, га
	длина, м	ширина, м	высота, м		
-	-	-	-	-	-

**ЗАКЛЮЧЕНИЕ**

Оценка текущего санитарного и лесопатологического состояния лесных насаждений, назначенные профилактические мероприятия по защите лесов, агитационные мероприятия: Лесоустройство 2013 г.

Средневзвешенная категория состояния насаждения на площади 0,7 га - 4,05.

Состояние насаждения на данной площади - с нарушенной устойчивостью.

На данном участке назначается санитарная рубка сплошная согласно п. 46 приказа

Минприроды № 480 от 16.09.2016 г. и п. 40 приказа Минприроды № 470 от 12.09.2016 г.

Полнота лесного насаждения после уборки деревьев, подлежащих рубки, составит 0,15.

Дата проведения обследования 11.09.2017 г.

Исполнитель работ по проведению лесопатологического обследования:

ФИО Шипулин В.В. Подпись 





**1. Визуальное лесопатологическое обследование - кв. 39 выд. 20**

Площадь лесопатологического обследования - 0,1 га.

Наземное  Дистанционное

1.1. На площади 0,1 га фактическая таксационная характеристика лесного насаждения соответствует (не соответствует) таксационному описанию (нужное подчеркнуть).

Причины несоответствия: \_\_\_\_\_

Список участков с выявленными несоответствиями приведен в приложении 1 к настоящему Акту

1.2. Лесные насаждения с нарушенной или утраченной устойчивостью выявлены на площади 0,1 га:

Участковое лесничество	Урочище дача	Площадь, га		Причина ослабления (гибели)
		с нарушенной устойчивостью	с утраченной устойчивостью	
Березовское		0,1	-	обрыв корней (вывал) свежий; слом ствола под кроной свежий
Итого	-	0,1	-	-

Состояние обследованных лесных насаждений приведено в приложениях 1.1-1.4 к Акту в зависимости от метода проведения ЛПО

1.3. В обследованных лесных участках прогнозируется:

Прогноз	Площадь, га
Ослабление лесных насаждений	-
Усыхание лесных насаждений	-
Развитие очагов вредных организмов	-

1.4. Обнаружено загрязнение лесного участка отходами и выбросами: промышленными   
бытовыми

Вид загрязнения	Размеры загрязнения			Объем, кубм	площадь загрязнения, га
	длина, м	ширина, м	высота, м		
-	-	-	-	-	-

**ЗАКЛЮЧЕНИЕ**

Оценка текущего санитарного и лесопатологического состояния лесных насаждений, назначенные профилактические мероприятия по защите лесов, агитационные мероприятия: Лесоустройство 2013 г.

Средневзвешенная категория состояния насаждения на площади 0,1 га - 4,08.

Состояние насаждения на данной площади - с нарушенной устойчивостью.

На данном участке назначается санитарная рубка сплошная согласно п. 46 приказа

Минприроды № 480 от 16.09.2016 г. и п. 40 приказа Минприроды № 470 от 12.09.2016 г.

Полнота лесного насаждения после уборки деревьев, подлежащих рубки, составит 0,15.

Дата проведения обследования 11.09.2017 г.

Исполнитель работ по проведению лесопатологического обследования:

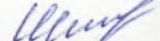
ФИО Шипулин В.В. Подпись 

Субъект Российской Федерации Ивановская область Березовское Урочище (лесная дача)  
 Результаты проведения лесопатологического обследования лесных насаждений за Сентябрь 2017 г.  
 Лесничество (лесопарк) ОГКУ "Тейковское лесничество"

1	2	3	4	5	6	7	Таксационная характеристика лесного насаждения								Распределение деревьев по категориям состояния, % от запаса								29	30	31	32	Назначенные мероприятия									
							8	9	10	11	12	13	14	15	16	17	18	19	20	21	22	23					24	25	26	27	28	вид	площадь, га			
39	20	1,8			1	0,10	8	Б	30	14	12	ЕСЛЖ С2	0,7	1	90,0	81	12	3															СРС	0,10		
					2	Е									22	5	5																			

Показатели, не соответствующие таксационному описанию отмечаются «\*».

Исполнитель работ по проведению лесопатологического обследования:

ФИО Шишулин В.В. Подпись 

Дата составления документа 16.10.2017 Телефон 8 (4922) 53-05-61

**1. Визуальное лесопатологическое обследование - кв. 39 выд. 27**

Площадь лесопатологического обследования - 0,2 га.

Наземное

Дистанционное

1.1. На площади 0,2 га фактическая таксационная характеристика лесного насаждения соответствует (не соответствует) таксационному описанию (нужное подчеркнуть).

Причины несоответствия: \_\_\_\_\_

Список участков с выявленными несоответствиями приведен в приложении 1 к настоящему Акту

1.2. Лесные насаждения с нарушенной или утраченной устойчивостью выявлены на площади 0,2 га:

Участковое лесничество	Урочище дача	Площадь, га		Причина ослабления (гибели)
		с нарушенной устойчивостью	с утраченной устойчивостью	
Березовское		0,2	-	обрыв корней (вывал) свежий; слом ствола под кроной свежий
Итого	-	0,2	-	-

Состояние обследованных лесных насаждений приведено в приложениях 1.1-1.4 к Акту в зависимости от метода проведения ЛПО

1.3. В обследованных лесных участках прогнозируется:

Прогноз	Площадь, га
Ослабление лесных насаждений	-
Усыхание лесных насаждений	-
Развитие очагов вредных организмов	-

1.4. Обнаружено загрязнение лесного участка отходами и выбросами: промышленными

бытовыми

Вид загрязнения	Размеры загрязнения			Объем, кубм	площадь загрязнения, га
	длина, м	ширина, м	высота, м		
-	-	-	-	-	-

**ЗАКЛЮЧЕНИЕ**

Оценка текущего санитарного и лесопатологического состояния лесных насаждений, назначенные профилактические мероприятия по защите лесов, агитационные мероприятия: Лесоустройство 2013 г.

Средневзвешенная категория состояния насаждения на площади 0,2 га - 4,15.

Состояние насаждения на данной площади - с нарушенной устойчивостью.

На данном участке назначается санитарная рубка сплошная согласно п. 46 приказа

Минприроды № 480 от 16.09.2016 г. и п. 40 приказа Минприроды № 470 от 12.09.2016 г.

Полнота лесного насаждения после уборки деревьев, подлежащих рубки, составит 0,15.

Дата проведения обследования 11.09.2017 г.

Исполнитель работ по проведению лесопатологического обследования:

ФИО Шипулин В.В.

Подпись

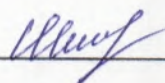

Сентябрь 2017 г.

Результаты проведения лесопатологического обследования лесных насаждений за

ОГКУ "Тейковское лесничество"

Лесничество (лесопарк)

Ивановская область

Участков лесничество

Урочище (лесная дача)

Березовское

Номер квартала	Номер выдела	Площадь выдела	Целевое назначение лесов	Категория защитных лесов	Номер лесопатологического выдела	Площадь лесопатологического выдела, га	Таксационная характеристика лесного насаждения										Распределение деревьев по категориям состояния, % от запаса										Признаки повреждения деревьев	Доля поврежденных деревьев, %	Причина ослабления, повреждения	Подожгит рубке, %	Назначенные мероприятия										
							состав	порода	возраст	средняя высота, м	средний диаметр, см	тип леса	полнота	фонитет	запас, куб.м/га	число деревьев на проб	без признаков ослабления	ослабленные	сильно ослабленные	убыточные	свежий сухой	старый сухой	свежий ветровал	старый ветровал	свежий бурелом	старый бурелом					аварийные деревья	вывал с корнем свежий; слом ствола свежий	вывал с корнем свежий; слом ствола свежий	вывал с корнем свежий; слом ствола свежий	вывал с корнем свежий; слом ствола свежий	вывал с корнем свежий; слом ствола свежий	вид	плотность, га			
39	27	0,6			1	0,20	3	С	55	21	20	ССЛЖ С2	0,7	1	250,0	32	2	3	19	20	21	22	23	24	25	26	27	28	29	30	31	32	33	34	СРС	0,20					
							3	Е							31	2	8						10	10		10															
							2	Б							21	5							10	10		5															
							2	ОЛС							20	1	4						5	5		10															

Показатели, не соответствующие таксационному описанию отмечаются «\*».

Исполнитель работ по проведению лесопатологического обследования:

ФИО Шипулин В.В.

Подпись

Дата составления документа

Телефон 8 (4922) 53-05-61

**Абрис участка**

М 1:10000

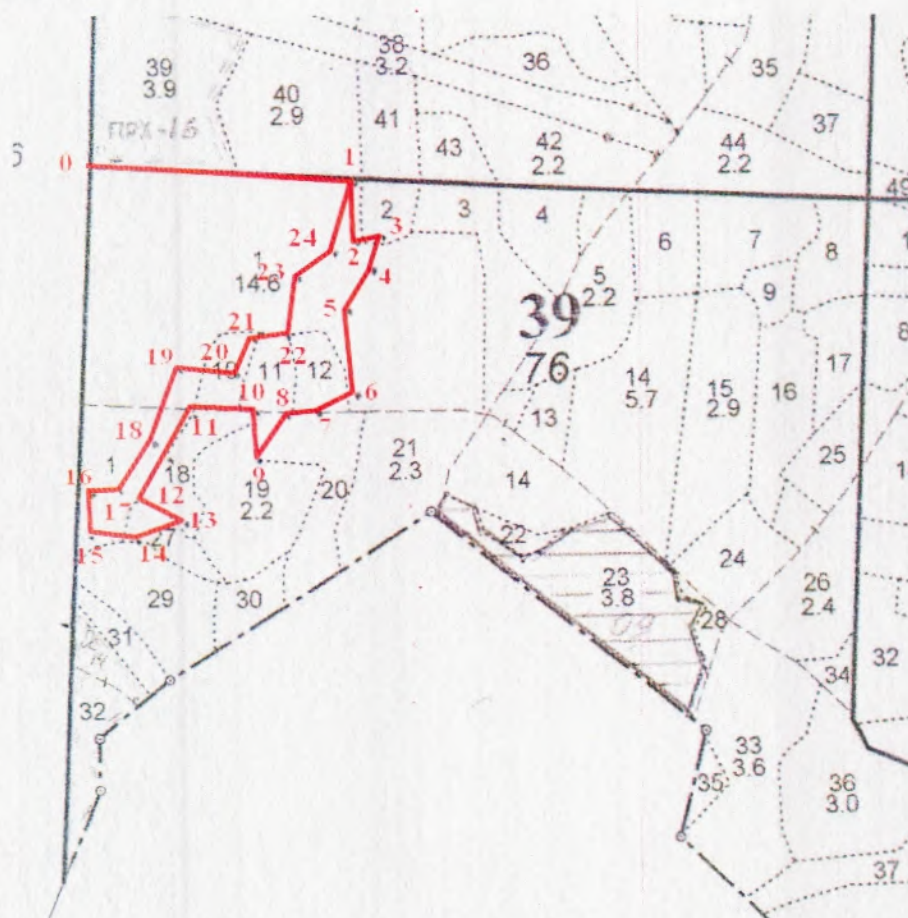

№ выдела	Ленты (круговой площадки) перечёта				
	№ ленты	длина, м	ширина, м	радиус, м	площадь, га
1,10,11,12,20,27					

Номера точек	Координаты	Румбы линий	Длина, м	Номера точек	Координаты	Румбы линий	Длина, м
0-1	56°49'39.0755";40°44'52.306"	СВ:82°	349	13-14	56°49'24.973";40°44'37.143"	ЮЗ:62°	67
1-2	56°49'39.0721";40°44'52.218"	ЮВ:09°	84	14-15	56°49'24.46";40°44'33.581"	ЮЗ:85°	63
2-3	56°49'36.3078";40°44'51.7433"	СВ:75°	35	15-16	56°49'24.722";40°44'29.898"	СЗ:07°	55
3-4	56°49'36.147";40°44'53.7073"	ЮЗ:10°	45	16-17	56°49'26.133";40°44'30.462"	СВ:73°	36
4-5	56°49'35.1824";40°44'52.746"	ЮЗ:20°	63	17-18	56°49'26.473";40°44'32.267"	СВ:27°	79
5-6	56°49'33.4212";40°44'50.284"	ЮВ:15°	113	18-19	56°49'28.256";40°44'35.379"	СВ:11°	102
6-7	56°49'29.9742";40°44'50.501"	ЮЗ:58°	54	19-20	56°49'31.144";40°44'37.707"	СВ:84°	75
7-8	56°49'29.2326";40°44'47.952"	ЮЗ:75°	44	20-21	56°49'30.909";40°44'42.255"	СВ:13°	52
8-9	56°49'29.302";40°44'45.933"	ЮЗ:25°	73	21-22	56°49'32.468";40°44'43.429"	СВ:81°	46
9-10	56°49'27.718";40°44'43.292"	СЗ:10°	65	22-23	56°49'32.399";40°44'46.358"	СВ:03°	85
10-11	56°49'29.786";40°44'43.652"	ЮЗ:79°	82	23-24	56°49'35.034";40°44'47.965"	СВ:49°	59

11-12	56°49'30.150";40°44'38.935"	ЮЗ:23°	136	24-1	56°49'35.601";40°44'50.799"	СВ:06°	106
12-13	56°49'26.408";40°44'33.791"	ЮВ:70°	68				

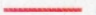
Условные обозначения:  - границы участка

Исполнитель работ по проведению лесопатологического обследования:

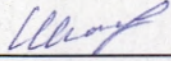
ФИО Шипулин В.В. Подпись 

Дата составления документа 16.10.2017 Телефон 8 (4922) 53-05-61

## БЕРЕЗОВСКОЕ участковое лесничество Арендагатор - ООО "Щедрый лес"

## ЭКСПЛУАТАЦИОННЫЕ ЛЕСА

Квартал 39

N	: Пло-	: Состав. Подрост, по:	Я: Вы-	: Эле-	: Воз-	Вы-	: Ди:	Кл:	Гр:	Бо:	Тип	: Полн:	Запас сыро-	: Кл:	Запас на выделе,	дес. МЗ							
вы-	: шадь,	: лдесок	покров, поч:	: со-	: мент:	: ас:	: ул:					: ота:	леса, дес. МЗ	: ас:									
де-	: ва,	рельеф, особен:	Р: та	: ра	: со-	: ам:	: па:	ни:	леса			: Суум:	на : общий:	: су-	: ре-	: еди-	захламлени-						
ла	: га	ости выдела. Отмет:	: ле-	: ст	: та	: ет:	: во:	: те:				: а пл:	на : по :	: хо-	: то:	: ст:	: дин:	ниче :					
		ка о порослевом	: У: я-	: са	: ст	: та	: ет:	: во:	те:			: а пл:	на : по :	: хо-	: то:	: ст:	: дин:	ниче :					
		происх. Наимен. кат:	: ру-	: ет:	: залес.	земель:	: С: са-					: оша-	1 : на :	: сос-	: ва:								
		ел. незалес. земель:	: С: са-				: р:	: ас:	ас: т			: дей:	тав-	: рн:	: (ста:								
		Хар. лесных культур	: : : :				: та:	: та:				: сеце:	га : выдел:	: ляю-	: ос:	: ро-							
		Кадастров. оценка	: : : :				: : : :					: ний:	: шум:	: го:									
1	: 2	: 3	: 4:	5	: 6	: 7	: 8	: 9:	10:	11:	12:	13	: 14	: 15	: 16	: 17	: 18:	19	: 20	: 21	: 22	: 23	: 24

1	14,6 лесные культуры	7С2Е1В	1	19	С	52	19	16	3	2	1	ССЛЖ	0,8	25	365	255	1	7	7				
							18	16				С2				73	1						
							19	18								37	2						
							подрост: 10Е (20) 2,0 м, 3,0 тыс. шт/га																
							подлесок: Р КРЛ МЖ РЕДКИЙ																
							культуры-61 г., состояние УДОВЛЕТВОРИТЕЛЬНЫЕ																
2	,6 8В2Е		1	25	В	70	26	26	7	4	1	ЕСЛЖ	0,5	16	10	8	2	0					
							22	22				С2				2	1						
							подрост: 10Е (35) 4,0 м, 1,0 тыс. шт/га																
							подлесок: Р КРЛ МЛ РЕДКИЙ																
3	2,0 лесные культуры	4С4Е2В	1	18	С	46	18	16	3	2	1	ССЛЖ	0,7	20	40	16	1	1					
							17	16				С2				16	1						
							18	16								8	2						
							подлесок: Р КРЛ МЖ СРЕДНИЙ																
							культуры-67 г., состояние УДОВЛЕТВОРИТЕЛЬНЫЕ																
							ВЫСОТА ВАРЬИРУЕТ,																
4	1,2 5Е2С2В1ОС		1	26	Е	75	26	26	4	3	1	ЕСЛЖ	0,6	30	36	18	1	1					
							27	28				С2				7	1						
							26	26								7	2						
							26	30								4	3						
							подрост: 10Е (25) 4,0 м, 2,0 тыс. шт/га																
							подлесок: Р КРЛ МЛ СРЕДНИЙ																
							ПОЛНОТА НЕРАВНОМЕРНАЯ																
							селекционная оценка: НОРМАЛЬНЫЕ																
5	2,2 9В1Е		1	14	В	30	14	12	3	2	2	ССЛЖ	0,7	9	20	18	2	2					
							13	12				С2				2	2						
							подлесок: Р КРЛ МЛ СРЕДНИЙ																
6	1,2 9В1Е		1	24	В	65	25	22	7	4	1	ЕСЛЖ	0,7	21	25	22	2	2					
							18	16				С2				3	1						
							подрост: 10Е (30) 3,0 м, 2,5 тыс. шт/га																
							подлесок: Р КРЛ РЕДКИЙ																
7	1,5 5С2Е3В+ОС		1	23	С	60	23	24	3	2	1	ССЛЖ	0,7	28	42	21	1	1					
							22	22				С2				8	1						
							23	24								13	2						

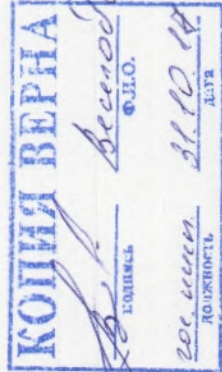



1	2	3	4	5	6	7	8	9	10	11	12	13	14	15	16	17	18	19	20	21	22	23	24
Н	Пло-	Состав	Подрост	по: Я	Вы-	Эле-	Воз	Вы-	Ди:	Кл:	Гр:	Во:	Тип	Полн:	Запас	сырост.	Кл:	Запас	на	выделе,	дес.	М3	
вы-	щадь	лесок	покров	поч:	со:	мент:	ра	со:	ам:	с:	па:	ни:	леса	Сумм:	на	Общий:	в	т.	ч.	су-	ре-	еди-	захламлени-
де-	ла	га	о	порословом	У:	я-	са	ст	та	ет:	во:	во:	те:	а	пл:	по	то:	стоя:	дин	ные	нич-	Хозяйственные:	
				происх.	Наимен.	кат:	ру-	п	ас:	ас:	т	тлу	оша-	1	на	сос-	ва:	дер.	общий:	лик-		мероприятия	
				ег.	незале.	земель:	С:	са-	р	ас:	ас:	т	дей	та:	та:	рн:	(ста	рн:	ест.	ро-	вида:		
				Хар.	лесных	культуры							сече:	га	выдел:	ляю-	ос:	ро-	воз:				
				Кадастров.	оценка								ний		шим:	ти:	го):						

подрост: 10Е (30) 3,0 м, 3,0 тыс.шт/га

подлесок: Р МЖ КРЛ РЕДКИЙ

8 1,1 лесные культуры

4Е6Б

1

11

Е

35

11

8

2

1

1

11

12

5

7

ПРОРЕЖИВ.1 Оч  
20%

подросток: Р КРЛ МЛ СРЕДНИЙ

культуры-78 г., состоящие НЕУДОВЛЕТВОРИТЕЛЬНЫЕ, ЗАГЛУШЕНИЕ ЛИСТВ.ПОР.  
БЫСОТА ВАРЬИРУЕТ,

9 ,4 4Е3СЗВ

1

27

Е

90

5

4

1

16

6

2

1

2

2

4

1

РУБКА СОХР.ПД  
УХОД ЗА ПОДР.

10Е

подросток: Р МЛ СРЕДНИЙ

селекционная оценка: НОРМАЛЬНЫЕ

10 ,6 3С2ЕЗВ2ОЛС

1

22

С

60

3

2

1

28

17

5

1

4

1

5

1

0

подрост: 10Е (25) 3,0 м, 2,0 тыс.шт/га  
подлесок: Р КРЛ МЖ РЕДКИЙ  
СОСТАВ НЕОДНОРОДНЫЙ, ПОЛНОТА НЕРАВНОМЕРНАЯ

11 ,6 лесные культуры

9С1В

1

21

С

59

21

18

3

2

1

25

15

13

1

0

подрост: 10Е (25) 3,0 м, 2,0 тыс.шт/га

подлесок: МЖ КРЛ РЕДКИЙ

культуры-54 г., состоящие ХОРОШИЕ

12 ,7 3С2ЕЗВ2ОЛС

1

22

С

60

23

20

3

2

1

28

20

6

1

4

1

0

подрост: 10Е (25) 3,0 м, 2,0 тыс.шт/га  
подлесок: Р КРЛ МЖ РЕДКИЙ  
СОСТАВ НЕОДНОРОДНЫЙ, ПОЛНОТА НЕРАВНОМЕРНАЯ

13 ,6 8Е2В

1

11

Е

25

11

8

2

1

1

11

7

6

1

0

подлесок: МЛ КРЛ РЕДКИЙ

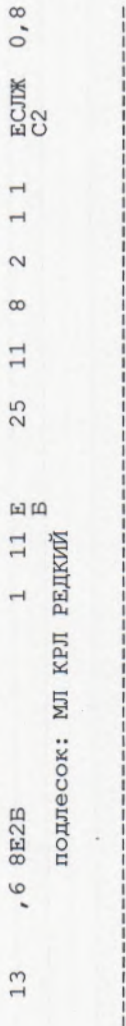



N	Шло-	Состав. Подрост, по: Я: Вы- Эле- Воз- Вы- Ди: Кл: Гр: Бо: Тип	Полн: Запас сырораств.	Кл: Запас на выделе, дес. М3
де-	шадь,	лесок покров, поч: со- мент:	ота: леса, дес. М3	ас:
ла:	га	ва, рельеф, особенн: Р: та:	су- ре- еди- захламлени.	Хозяйственные
		ости выдела. Отмет:	Сумм: на: общий: в т. ч:	ниж- дер.: общий: лик-
		ка о порослевом: У: я- са:	а пл: по: то: стоя: дин:	мероприятия
		происх. Наимен. кат: ру-:	оша- 1: на: сос- ва:	
		ег. незалес. земель: С: са-:	дей: та- в: рн: (ста:	
		Хар. лесных культур:	сече: га: выдел. лян- ос: ро-:	еста.: вида:
		Кадастров. оценка:	ний: шим: ти: го: воз.:	
1:	2:	3	4: 5: 6: 7: 8:	9: 10: 11: 12: 13: 14: 15: 16: 17: 18: 19: 20: 21: 22: 23: 24:

## СОСТАВ НЕОДНОРОДНЫЙ, ПОЛНОТА НЕРАВНОМЕРНАЯ

27	, 6	3СЗЕ2Б2ОЛС	1	21	С	55	21	20	3	2	1	ССЛЖ	0,7	25	15	5	1	0
				Е		20	18					С2				4	1	
				Б		21	20									3	2	
				ОЛС		20	18									3	3	

подлесок: Р КРЛ МЖ СРЕДНИЙ

28 , 3 лесные культуры

5СЗБ1ОС1ИВД

1 4 С 15 4 2 1 1 1

ССЛЖ 0,7 2 1 1

ОЛС

ОС

ИВД

подлесок: Р КРЛ МЛ СРЕДНИЙ

культуры-98 г., ВСПАШКА БОРОЗД, ПОСАДКА РУЧНАЯ, размещение 3,3\*0,8 м, 3700 шт/га, состояние УДОВЛЕТВОРИТЕЛЬНЫЕ

ВЫСОТА ВАРЬИРУЕТ,

ВЫСОТА ВАРЬИРУЕТ,

ВЫСОТА ВАРЬИРУЕТ,

ВЫСОТА ВАРЬИРУЕТ,

ВЫСОТА ВАРЬИРУЕТ,

ВЫСОТА ВАРЬИРУЕТ,

ВЫСОТА ВАРЬИРУЕТ,

ВЫСОТА ВАРЬИРУЕТ,

ВЫСОТА ВАРЬИРУЕТ,

ВЫСОТА ВАРЬИРУЕТ,

ВЫСОТА ВАРЬИРУЕТ,

ВЫСОТА ВАРЬИРУЕТ,

ВЫСОТА ВАРЬИРУЕТ,

ВЫСОТА ВАРЬИРУЕТ,

ВЫСОТА ВАРЬИРУЕТ,

ВЫСОТА ВАРЬИРУЕТ,

ВЫСОТА ВАРЬИРУЕТ,

ВЫСОТА ВАРЬИРУЕТ,

ВЫСОТА ВАРЬИРУЕТ,

ВЫСОТА ВАРЬИРУЕТ,

ВЫСОТА ВАРЬИРУЕТ,

ВЫСОТА ВАРЬИРУЕТ,

ВЫСОТА ВАРЬИРУЕТ,

ВЫСОТА ВАРЬИРУЕТ,

ВЫСОТА ВАРЬИРУЕТ,

ВЫСОТА ВАРЬИРУЕТ,

ВЫСОТА ВАРЬИРУЕТ,

ВЫСОТА ВАРЬИРУЕТ,

ВЫСОТА ВАРЬИРУЕТ,

ВЫСОТА ВАРЬИРУЕТ,

ВЫСОТА ВАРЬИРУЕТ,

ВЫСОТА ВАРЬИРУЕТ,

ВЫСОТА ВАРЬИРУЕТ,

ВЫСОТА ВАРЬИРУЕТ,

ВЫСОТА ВАРЬИРУЕТ,

ВЫСОТА ВАРЬИРУЕТ,

ОСВЕТЛЕН.1 ОЧ  
30%

31 , 5 10Е+С+ОС+Б 1 15 Е 40 15 14 2 1 1 ЕСЛЖ 0,5 11 6 6 1

ССЛЖ 0,7 2 1 1

ОЛС

ОС

ИВД

подлесок: Р КРЛ МЛ РЕДКИЙ

культуры-69 г., состояние УДОВЛЕТВОРИТЕЛЬНЫЕ

ВЫСОТА ВАРЬИРУЕТ,

ВЫСОТА ВАРЬИРУЕТ,

ВЫСОТА ВАРЬИРУЕТ,

ВЫСОТА ВАРЬИРУЕТ,

ВЫСОТА ВАРЬИРУЕТ,

ВЫСОТА ВАРЬИРУЕТ,

ВЫСОТА ВАРЬИРУЕТ,

ВЫСОТА ВАРЬИРУЕТ,

ВЫСОТА ВАРЬИРУЕТ,

ВЫСОТА ВАРЬИРУЕТ,

