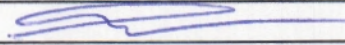

УТВЕРЖДАЮ:

Должность Председатель комитета Ивановской области  
по лесному хозяйству

Ф.И.О. М.Ю. Яковлев 

Дата 29.09.2017

**Акт**

**лесопатологического обследования № 357**

лесных насаждений ОГКУ "Фурмановское лесничество" (лесничество, лесопарк)  
Ивановская область (субъект Российской Федерации)

Способ лесопатологического обследования:

1. Визуальный

2. Инструментальный

Место проведения

Участковое лесничество	Урочище (дача)	Квартал (кварталы)	Выдел (Выделы)	Площадь, га
Фурмановское		99	25	3,40

Лесопатологическое обследование проведено на площади 3,40 га

1. Визуальное лесопатологическое обследование - кв. 99 выд. 25

Наземное

Дистанционное

1.1. На площади 3,4 га фактическая таксационная характеристика лесного насаждения соответствует (не соответствует) таксационному описанию (нужное подчеркнуть).

Причины несоответствия: \_\_\_\_\_ -

Список участков с выявленными несоответствиями приведен в приложении 1 к настоящему Акту

1.2. Лесные насаждения с нарушенной или утраченной устойчивостью выявлены на площади \_\_\_\_\_ га:

Участковое лесничество	Урочище дача	Площадь, га		Причина ослабления (гибели)
		с нарушенной устойчивостью	с утраченной устойчивостью	
-	-	-	-	-
Итого	-	-	-	-

Состояние обследованных лесных насаждений приведено в приложениях 1.1-1.4 к Акту в зависимости от метода проведения ЛПО

1.3. В обследованных лесных участках прогнозируется:

Прогноз	Площадь, га
Ослабление лесных насаждений	-
Усыхание лесных насаждений	-
Развитие очагов вредных организмов	-

1.4. Обнаружено загрязнение лесного участка отходами и выбросами: промышленными   
бытовыми

Вид загрязнения	Размеры загрязнения			Объем, кубм	площадь загрязнения, га
	длина, м	ширина, м	высота, м		
-	-	-	-	-	-

ЗАКЛЮЧЕНИЕ

Оценка текущего санитарного и лесопатологического состояния лесных насаждений, назначенные профилактические мероприятия по защите лесов, агитационные мероприятия: Лесоустройство 2013 г.

Средневзвешенная категория состояния насаждения на площади 3,4 га - 1,17.

Состояние насаждения на данной площади - здоровое.

Санитарно-оздоровительные мероприятия не требуются.

Дата проведения обследования 15.08.2017.

Исполнитель работ по проведению лесопатологического обследования:

ФИО \_\_\_\_\_ Бодлев Н.П. \_\_\_\_\_ Подпись \_\_\_\_\_

Август 2017 г.

Результаты проведения лесопатологического обследования лесных насаждений за

ОГКУ "Фурмановское лесничество"

Лесничество (лесопарк)

Субъект Российской Федерации

Ивановская область

Участковое лесничество

Урочище (лесная дача)

Фурмановское

1	2	3	4	5	6	7	Таксационная характеристика лесного насаждения							17	Распределение деревьев по категориям состояния, % от запаса										29	30	31	32	Назначенные мероприятия															
							8	9	10	11	12	13	14		15	16	18	19	20	21	22	23	24	25					26	27	28	33	34											
99	25	3,4	Лесное назначение лесов	Леса, расположенные в первом и втором поясах зон санитарной охраны источников питьевого и хозяйственно-бытового водоснабжения (ОЗВ)	5	6	Площадь лесопатологического выдела	состав	попада	возраст	средняя высота, м	средний диаметр, см	тип леса	полнота	тоннет	запас, куб.м/га	число деревьев на проб	без признаков ослабления	ослабленные	сильно ослабленные	усыхающие	свежий сухостой	старый сухостой	свежий ветровал	старый ветровал	свежий ветровал	старый ветровал	свежий бурелом	старый бурелом	аварийные деревья	Признаки повреждения деревьев	Доля поврежденных деревьев, %	Причина ослабления, повреждения	Поджигит рубке, %	вид	площадь, га								
								3	Е	90	25	28	ССЛЖ	0,5	2	200,0	50	47	3																									
								2	Б								30	25	4					1																				
								+	ОС								20	17	2					1																				
																	1																											

Показатели, не соответствующие таксационному описанию отмечаются «\*».

Исполнитель работ по проведению лесопатологического обследования:

ФИО Бодлев Н.П.

Подпись

Дата составления документа

Телефон 8 (4922) 53-05-61

Абрис участка

М 1:10000

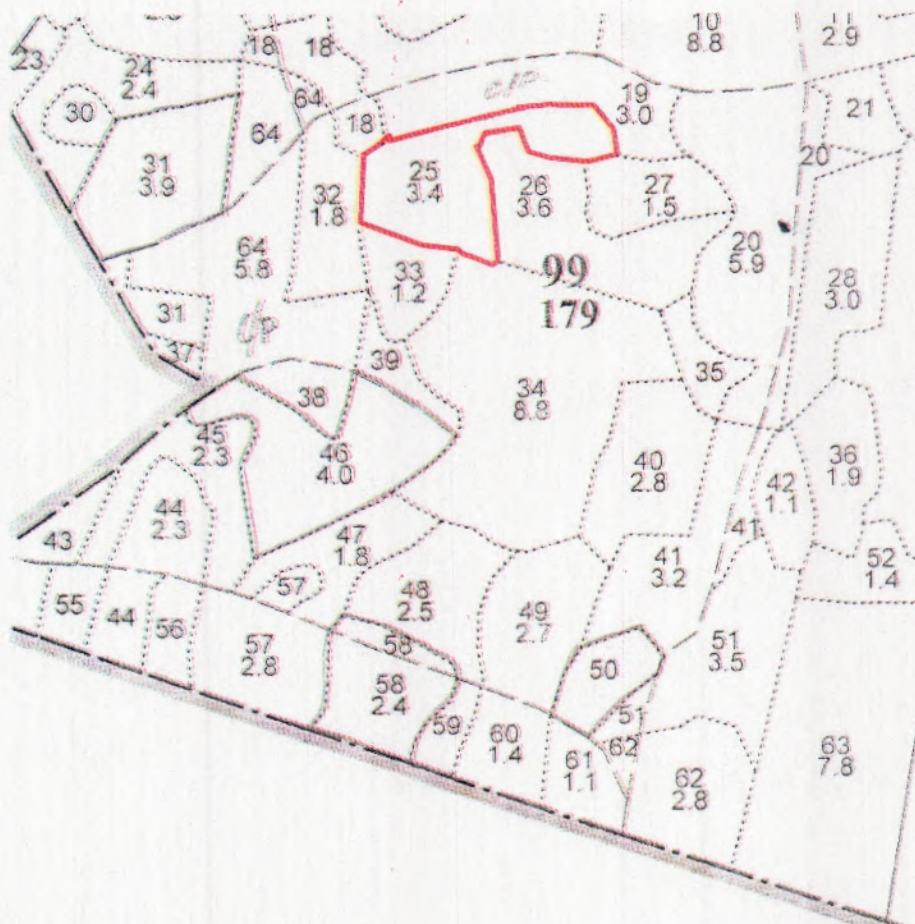

№ выдела	Ленты (круговой площадки) перечёта				
	№ ленты	длина, м	ширина, м	радиус, м	площадь, га
25					

Номера точек	Координаты	Румбы линий	Длина, м	Номера точек	Координаты	Румбы линий	Длина, м

Условные обозначения: — - границы участка

Исполнитель работ по проведению лесопатологического обследования:

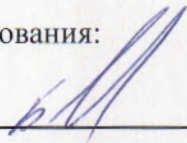
ФИО Бодлев Н.П. Подпись 

Дата составления документа 19.09.2017 Телефон 8 (4922) 53-05-61

## ОГКУ "Фурмановское лесничество" Фурмановское участковое

1	2	3	4	5	6	7	8	9	10	11	12	13	14	15	16	17	18	19	20	21	22	23	24	
Пло- щадь, де- ла	Состав, вы- де- ла	Подрост, ва, ости ка о происх. ег. Хар. Кадастр.	Подрост, ва, ости ка о происх. ег. Хар. Кадастр.	Воз- мент: та ле- я- са кат. земель: культур оценка	Ди: со- ам: та ет: во: зр: ас: та:	Гр: ам: па: во: зр: ас: та:	Бо: ни: те: те: ас: ас: та:	Тип леса	Полн: ота	Запас леса, лес, МЗ	Сыро- раст.	Кл: ас:	Запа- са	С:	Су- мма:	Об- щий:	В т.ч.:	По- ста- ва:	на 1	на тав- рн: лей: сече: ний:	выдел: ляв- ро- шум:	вида: воз:	Хозяйственны мероприятия	Квартал

подрост: 10Е (25) 2,0 м, 0,5 тыс.шт/га, благонадежный  
 подлесок: КРЛ Р редкий  
 повреждение фитовредителями, Осина, СРЕДНЯЯ ПОВРЕЖДЕННОСТЬ, ложным трутовиком  
 озу: Уч-ки лесов вокруг сельс.нас.пунктов, сад.тов.

24	2,4	6С3Е1Е+С	1	25	ОС Б Е	55	25	28	6	4	1	ЕСЛЖ С2	0,8	30	72	43	3	22	2	7	1	Выб. санрубка 10%
----	-----	----------	---	----	--------------	----	----	----	---	---	---	------------	-----	----	----	----	---	----	---	---	---	----------------------

подрост: 10Е (30) 3,0 м, 2,5 тыс.шт/га, благонадежный  
 подлесок: КРЛ Р средний  
 повреждение фитовредителями, Осина, СРЕДНЯЯ ПОВРЕЖДЕННОСТЬ, ложным трутовиком  
 озу: Уч-ки лесов вокруг сельс.нас.пунктов, сад.тов.

25	3,4	5С3Е2В+ОС	1	25	С Е Б	90	25	28	5	3	2	ССЛЖ С2	0,5	20	68	34	1	20	1	14	2	5	Выб. санрубка
----	-----	-----------	---	----	-------------	----	----	----	---	---	---	------------	-----	----	----	----	---	----	---	----	---	---	---------------

подрост: 10Е (25) 2,5 м, 2,0 тыс.шт/га, благонадежный  
 подлесок: КРЛ Р средний  
 селекционная оценка: НОРМАЛЬНЫЕ  
 озу: Уч-ки лесов вокруг сельс.нас.пунктов, сад.тов.

26	3,6	4Б2ОС2Е2С	1	26	Б ОС Е С	70	26	32	7	3	1	ЕСЛЖ С3	0,5	17	61	25	3	12	4	1	1	7
----	-----	-----------	---	----	-------------------	----	----	----	---	---	---	------------	-----	----	----	----	---	----	---	---	---	---

подрост: 10Е (25) 2,5 м, 2,0 тыс.шт/га, благонадежный  
 подлесок: КРЛ Р средний  
 озу: Уч-ки лесов вокруг сельс.нас.пунктов, сад.тов.

27	1,5	6Б2ОС2Е+С	1	28	Б ОС Е	70	28	28	7	3	1	ЕСЛЖ С3	0,6	27	41	25	2	8	4	1	8	1	Выб. санрубка 10%
----	-----	-----------	---	----	--------------	----	----	----	---	---	---	------------	-----	----	----	----	---	---	---	---	---	---	----------------------

подрост: 10Е (25) 2,5 м, 2,0 тыс.шт/га, благонадежный  
 подлесок: КРЛ Р средний  
 повреждение фитовредителями, Осина, СИЛЬНАЯ ПОВРЕЖДЕННОСТЬ, ложным трутовиком  
 озу: Уч-ки лесов вокруг сельс.нас.пунктов, сад.тов.

28	3,0	лесные культуры 7ЕЗВ+ОС+С	1	15	Е Б	37	15	14	2	1	1	ЕСЛЖ С3	0,8	18	54	38	1	16	2			Прореживание 25%
----	-----	------------------------------	---	----	--------	----	----	----	---	---	---	------------	-----	----	----	----	---	----	---	--	--	---------------------

подлесок: КРЛ Р средний

29	8,5	6Е2С2В+ОС+Е	1	25	Е С Б	80	25	24	4	2	1	ЕСЛЖ С2	0,6	27	230	138	46	46				
----	-----	-------------	---	----	-------------	----	----	----	---	---	---	------------	-----	----	-----	-----	----	----	--	--	--	--

110

подрост: 10Е (35) 3,0 м, 2,5 тыс.шт/га, благонадежный  
 подлесок: КРЛ Р средний

30	,5	7С1Е2В+ОС	1	25	С Е Б	80	25	28	4	2	1	ССЛЖ С2	0,6	26	13	9	1	3				
----	----	-----------	---	----	-------------	----	----	----	---	---	---	------------	-----	----	----	---	---	---	--	--	--	--