

УТВЕРЖДАЮ:

Должность: Заместитель руководителя управления
лесного хозяйства Воронежской области

Ф.И.О М.В. Скрынникова *Скрынникова*

Дата 12.02.2018

АКТ
лесопатологического обследования № 968

лесных насаждений

Анинского
Воронежской области

лесничества (лесопарка)
(субъект Российской Федерации)

Способ лесопатологического обследования:

1. Визуальный

2. Инструментальный

Место проведения

Участковое лесничество	Урочище (дача)	Квартал (кварталы)	Выдел (выделы)	Площадь, га
Октябрьское		2	26	2.7
Октябрьское		4	11	0.9
Октябрьское		4	16	13
Октябрьское		4	17	4
Октябрьское		4	19	1.9
Октябрьское		4	20	4.8
Октябрьское		35	14	3
Октябрьское		36	17	12
Октябрьское		36	18	1.9
Октябрьское		36	19	1.5
Октябрьское		36	22	0.5
Октябрьское		37	11	6.2

Октябрьское		38	4	11
Октябрьское		39	24	23
Октябрьское		40	25	3
Октябрьское		41	1	2.9
Октябрьское		41	9	1.5
Октябрьское		41	20	1.8
Октябрьское		42	19	24
Октябрьское		42	31	0.7
Октябрьское		42	32	0.7
Октябрьское		44	13	6.4
Октябрьское		44	26	1.3
Октябрьское		44	28	1.8
Октябрьское		62	41	2.8

Лесопатологическое обследование проведено на общей площади

133

га.

1. Визуальное лесопатологическое обследование.

Наземное

 V

Дистанционное

1.1 На площади **133** га фактическая таксационная характеристика лесного насаждения **не соответствует** таксационному описанию.

Причины несоответствия: давность лесоустройства (2002 год)

Список участков с выявленными несоответствиями приведён в приложении 1 к настоящему Акту.

1.2. Лесные насаждения с нарушенной и утраченной устойчивостью выявлены на площади **120.7** га:

Участковое лесничество	Урочище (дача)	Площадь, га		Причина ослабления (гибели)
		с нарушенной устойчивостью	с утраченной устойчивостью	
Октябрьское		120		корневая губка
Октябрьское		0.7		настоящий трутовик
Итого		120.7		

Состояние обследованных лесных насаждений приведено в приложениях 1.1 - 1.4 к Акту в зависимости от метода проведения ЛПО

1.3. В обследованных лесных участках прогнозируется:

Прогноз	Площадь, га
Ослабление лесных насаждений	
Усыхание лесных насаждений различной степени	133
Развитие очагов вредных организмов	

1.4. Обнаружено загрязнение лесного участка отходами и выбросами:

промышленными

бытовыми

Вид загрязнения	Размеры загрязнения			Объём, кубм	Площадь загрязнения, га
	длина, м	ширина, м	высота, м		

ЗАКЛЮЧЕНИЕ

Оценка текущего санитарного и лесопатологического состояния лесных насаждений, назначенные профилактические мероприятия по защите лесов агитационные мероприятия:

91 процент обследуемой площади составляют насаждения с нарушенной и с утраченной устойчивостью. Причина ослабления насаждений - корневая губка - 99%; настоящий трутовик - 1% от площади поврежденного леса.

На 120.7 гектарах требуется проведения ЛПО инструментальным способом с целью назначения санитарно-оздоровительных мероприятий

Исполнитель работ по проведению лесопатологического обследования:

ФИО

Трунтаев П.В.

Подпись



Ведомость лесных участков с выявленными несоответствиями таксационным описаниям

Источник данных	Год проведения лесоустройства	Номер квартала	Номер выдела	Площадь выдела, га	Целевое назначение лесов	Категория защитных лесов	Номер лесопатологического выдела	Площадь лесопатологического выдела, га	Таксационная характеристика									Заложено пробных площадей		
									состав	порода	возраст, лет	средняя высота, м	средний диаметр, см	тип леса	тип условий местопроизрастания	полнота	бонитет	запас, куб/га	количество, шт.	общая площадь, га
Т	2002	2	26	2.7	защитные	Особоценя лесные массивы			10СО	СО	55	19	20	ССРТ	В2	0.8	1	290		
Ф	2002	2	26	2.7	защитные	Ценные леса: леса, расположенные в пустынных, полупустынных, лесостепных, лесотундровых зонах, степях, горах			10СО	СО	70	21	22	ССРТ	В2	0.7 / 0.8	2	330	3	
Т	2002	4	11	0.9	защитные	Особоценя лесные массивы			10СО	СО	55	19	20	ССРТ	В2	0.8	1	290		
Ф	2002	4	11	0.9	защитные	Ценные леса: леса, расположенные в пустынных, полупустынных, лесостепных, лесотундровых зонах, степях, горах			10СО	СО	70	22	22	ССРТ	В2	0.6 / 0.6	1	260	1	

Источник данных	Год проведения лесоустройства	Номер квартала	Номер выдела	Площадь выдела, га	Целевое назначение лесов	Категория защитных лесов	Номер лесопатологического выдела	Площадь лесопатологического выдела, га	Таксационная характеристика								Заложено пробных площадей			
									состав	порода	возраст, лет	средняя высота, м	средний диаметр, см	тип леса	тип условий местопрорастания	полнота	бонитет	запас, куб/га	количество, шт.	общая площадь, га
Г	2002	4	16	13	защитные	Особоценные лесные массивы			10СО	СО	65	22	24	ССРГ	В2	0.7	1	300		
Ф	2002	4	16	13	защитные	Ценные леса: леса, расположенные в пустынных, полупустынных, лесостепных, лесотундровых зонах, степях, горах	1	5.6	погибшее насаждение*	СО	80	23	26	ССРГ	В2	0.2 / 0.3	2	140	8	
Э	2002	4	16	13	защитные	Ценные леса: леса, расположенные в пустынных, полупустынных, лесостепных, лесотундровых зонах, степях, горах	2	4.8	10СО	СО	80	23	26	ССРГ	В2	0.5 / 0.7	2	320	5	
Ф	2002	4	16	13	защитные	Ценные леса: леса, расположенные в пустынных, полупустынных, лесостепных, лесотундровых зонах, степях, горах	3	2.6	10СО	СО	80	23	26	ССРГ	В2	0.5 / 0.7	2	320	4	

Источник данных	Год проведения лесоустройства	Номер квартала	Номер выдела	Площадь выдела, га	Целевое назначение лесов	Категория защитных лесов	Номер лесопатологического выдела	Площадь лесопатологического выдела, га	Таксационная характеристика								Заложено пробных площадей			
									состав	порода	возраст, лет	средняя высота, м	средний диаметр, см	тип леса	тип условий местопрорастания	полнота	бонитет	запас, куб/га	количество, шт.	общая площадь, га
Г	2002	4	17	4	защитные	Особоценн.лесные массивы			8СО2Б	СО	52	20	24	ССРТ	В2	0.8	1	330		
Ф	2002	4	17	4	защитные	Ценные леса: леса, расположенные в пустынных, полупустынных, лесостепных, лесотундровых зонах, степях, горах			погибшее насаждение*	СО	67	22	26	ССРТ	В2	0.2/0.3	1	130	5	
Г	2002	4	19	1,9	защитные	Особоценн.лесные массивы			10СО	СО	52	20	24	ССРТ	В2	0.8	1	300		
Ф	2002	4	19	1,9	защитные	Ценные леса: леса, расположенные в пустынных, полупустынных, лесостепных, лесотундровых зонах, степях, горах			10СО	СО	67	22	26	ССРТ	В2	0.5/0.5	1	220	2	

Источник данных	Год проведения лесоустройства	Номер квартала	Номер выдела	Площадь выдела, га	Целевое назначение лесов	Категория защитных лесов	Номер лесопатологического выдела	Площадь лесопатологического выдела, га	Таксационная характеристика												Заложено пробных площадей
									состав	порода	возраст, лет	средняя высота, м	средний диаметр, см	тип леса	тип условий местопрорастания	полнота	бонитет	запас, кубм/га	количество, шт.	общая площадь, га	
1	2002	4	20	4,8	защитные	Особоценные лесные массивы			10СО	СО	65	14	26	СРЗЛ	В1	0,5	4	120			
Ф	2002	4	20	4,8	защитные	Ценные леса: леса, расположенные в дупстных, полудупстных, лесостепных, лесотундровых зонах, степях, горах			10СО	СО	80	17	32	СРЗЛ	В1	0,5 / 0,5	3	160	5		
1	2002	35	14	3	защитные	Особоценные лесные массивы			10СО	СО	50	22	22	СДСН	С2	0,8	1А	340			
Ф	2002	35	14	3	защитные	Ценные леса: леса, расположенные в дупстных, полудупстных, лесостепных, лесотундровых зонах, степях, горах			10СО	СО	65	24	24	СДСН	С2	0,7 / 0,7	1а	340	3		

Источник данных	Год проведения лесоустройства	Номер квартала	Номер выдела	Площадь выдела, га	Целевое назначение лесов	Категория защитных лесов	Номер лесопатологического выдела	Площадь лесопатологического выдела, га	Таксационная характеристика													Заложено пробных площадей
									состав	порода	возраст, лет	средняя высота, м	средний диаметр, см	тип леса	тип условий местопроизрастания	полнота	бонитет	запас, кубм/га	количество, шт.	общая площадь, га		
Т	2002	36	17	12	защитные	Освобожденные лесные массивы			10000	СО	65	26	30	СДКРП	СЗ	0,8	1А	420				
Ф	2002	36	17	12	защитные	Ценные леса: леса, расположенные в пустынных, полупустынных, лесостепных, лесотундровых зонах, степях, горах			погибшее насаждение*	СО	80	28	32	СДКРП	СЗ	0,2 / 0,3	1а	160	8			
Г	2002	36	18	1,9	защитные	Особоценные лесные массивы			9001Б	СО	43	18	20	СДКРП	СЗ	0,7	1	230				
Ф	2002	36	18	1,9	защитные	Ценные леса: леса, расположенные в пустынных, полупустынных, лесостепных, лесотундровых зонах, степях, горах			9001Б	СО	58	20	22	СДКРП	СЗ	0,5 / 0,6	1	230	2			

Источник данных	Год проведения лесоустройства	Номер квартала	Номер выдела	Площадь выдела, га	Целевое назначение лесов	Категория защитных лесов	Номер лесоватологического выдела	Площадь лесопатологического выдела, га	Таксационная характеристика												Заложено пробных площадей
									состав	порода	возраст, лет	средняя высота, м	средний диаметр, см	тип леса	тип условий лесопроизрастания	полнота	бонитет	запас, кубм/га	количество, шт.	общая площадь, га	
1	2002	36	19	1,5	защитные	Особоценн. лесные массивы			1000	СО	88	26	36	С/ДКРТ	С3	0,6	1	210	2		
Ф	2002	36	19	1,5	защитные	Центральные леса, расположенные в пустошицах, полупустынных, лесостепных, лесотундровых зонах, степях, горах			1000	СО	88	26	36	С/ДКРТ	С3	0,36 / 0,4	1	210	2		
1	2002	36	22	0,5	защитные	Особоценн. лесные массивы			1000	СО	43	22	22	С/ДСН	С2	0,7	1А	300			
Ф	2002	36	22	0,5	защитные	Центральные леса, расположенные в пустошицах, полупустынных, лесостепных, лесотундровых зонах, степях, горах			1000	СО	58	23	24	С/ДСН	С2	0,4 / 0,5	1а	230	1		

Источник данных	Год проведения лесоустройства	Номер квартала	Номер выдела	Площадь выдела, га	Целевое назначение лесов	Категория защитных лесов	Номер лесопатологического выдела	Площадь лесопатологического выдела, га	Таксационная характеристика									Заложено пробных площадей		
									состав	порода	возраст, лет	средняя высота, м	средний диаметр, см	тип леса	тип условный местопрорастания	полнота	бонитет	запас, кубм/га	количество, шт.	общая площадь, га
Т	2002	37	11	6.2	защитные	Особоценн.лесные массивы			10СО	СО	98	27	36	СДКРТ	С3	0.5	1	280		
Ф	2002	37	11	6.2	защитные	Ценные леса: леса, расположенные в пустынных, полупустынных, лесостепных, лесотундровых зонах, степях, горах			10СО	СО	113	27	36	СДКРТ	С3	0.4/0.4	1	170	5	
Т	2002	38	4	11	защитные	Особоценн.лесные массивы			10СО	СО	63	24	28	СДСН	С2	0.7	1	360		
Ф	2002	38	4	11	защитные	Ценные леса: леса, расположенные в пустынных, полупустынных, лесостепных, лесотундровых зонах, степях, горах			погибшее насаждение*	СО	78	26	30	СДСН	С2	0.1/0.3	1	160	8	

Источник данных	Год проведения лесоустройства	Номер квартала	Номер выдела	Площадь выдела, га	Целевое назначение лесов	Категория защитных лесов	Номер лесотопографического выдела	Площадь лесотопографического выдела, га	Таксационная характеристика									Заложено пробных площадей		
									состав	порода	возраст, лет	средняя высота, м	средний диаметр, см	тип леса	тип условий местопроизрастания	полнота	бонитет	запас, куб/га	количество, шт.	общая площадь, га
Т	2002	39	24	23	защитные	Особоценные лесные массивы			10СО	СО	63	27	32	СДСН	С2	0.8	1А	440		
Ф	2002	39	24	23	защитные	Ценные леса: леса, расположенные в пустынных, полупустынных, лесостепных, лесотундровых зонах, степях, горах	1	4.5	погибшее насаждение*	СО	78	27	32	СДСН	С2	0.2/0.5	1а	280	5	
Ф	2002	39	24	23	защитные	Ценные леса: леса, расположенные в пустынных, полупустынных, лесостепных, лесотундровых зонах, степях, горах	2	6	погибшее насаждение*	СО	78	27	32	СДСН	С2	0.2/0.5	1а	280	7	
Ф	2002	39	24	23	защитные	Ценные леса: леса, расположенные в пустынных, полупустынных, лесостепных, лесотундровых зонах, степях, горах	2	12.5	10СО	СО	78	27	32	СДСН	С2	0.6/0.7	1а	390	7	

Источник данных	Год проведения лесоустройства	Номер квартала	Номер выдела	Площадь выдела, га	Целевое назначение лесов	Категория защитных лесов	Номер лесопатологического выдела	Площадь лесопатологического выдела, га	Таксационная характеристика													Заполнено пробных площадей
									состав	порода	возраст, лет	средняя высота, м	средний диаметр, см	тип леса	тип условий местопроизрастания	полнота	бонитет	запас, кубм/га	количество, шт.	общая площадь, га		
Г	2002	40	25	3	защитные	Особо ценные лесные массивы			8С02Б	С0	43	21	32	СДСН	С2	0,8	1А	330				
Ф	2002	40	25	3	защитные	Ценные леса, расположенные в пустынских, полупустынных, лесостепных, лесоступенчатых зонах, степях, горах			7С02Б	С0	58	22	36	СДСН	С2	0,5 / 0,5	1а	230	3			
Г	2002	41	1	2,9	защитные	Особо ценные лесные массивы			1 курс 10С0	С0	93	26	40	СДКРТ	С3	0,4	1	210				
Г	2002	41	1		защитные	Особо ценные лесные массивы			2 курс 10Б	Б	40	18	20		С3	0,3		40				
Ф	2002	41	1	2,9	защитные	Ценные леса, расположенные в пустынских, полупустынных, лесостепных, лесоступенчатых зонах, степях, горах			7С03Б*	С0	108	26	40	СДКРТ	С3	0,4 / 0,4	1	190	3			

Источник данных	Год проведения лесоустройства	Номер квартала	Номер выдела	Площадь выдела, га	Целевое назначение лесов	Категория защитных лесов	Номер лесохозяйственного выдела	Площадь лесохозяйственного выдела, га	Таксационная характеристика								Заложено пробных площадей			
									состав	города	возраст, лет	средняя высота, м	средний диаметр, см	тип леса	тип условий местопрорастания	инюлота	бонитет	запас, куб/га	количество, шт.	общая площадь, га
Т	2002	41	9	1.5	защитные	Особоценн.лесные массивы			10СО	СО	53	25	26	СДСН	С2	0.9	1А	450		
Ф	2002	41	9	1.5	защитные	Ценные леса: леса, расположенные в пустынных, полупустынных, лесостепных, лесотундровых зонах, степях, горах			10СО	СО	68	26	26	СДСН	С2	0.6/0.7	1а	370	2	
Т	2002	41	20	1.8	защитные	Особоценн.лесные массивы			10СО	СО	63	27	28	СДКРТ	С3	0.8	1А	462		
Ф	2002	41	20	1.8	защитные	Ценные леса: леса, расположенные в пустынных, полупустынных, лесостепных, лесотундровых зонах, степях, горах			10СО	СО	78	28	30	СДКРТ	С3	0.5/0.6	1а	340	2	

Источник данных	Год проведения лесоустройства	Номер квартала	Номер выдела	Площадь выдела, га	Целевое назначение лесов	Категория защитных лесов	Номер лесопатологического выдела	Площадь лесопатологического выдела, га	Таксиномная характеристика													Заложено дробных площадей
									состав	порода	возраст, лет	средняя высота, м	средний диаметр, см	тип леса	тип условий местопроизрастания	полнота	бонитет	запас, кубм/га	количество, шт.	общая площадь, га		
Г	2002	42	19	24	защитные	Особоценные лесные массивы			100СО	СО	63	25	28	СДСН	С2	0,8	1А	400				
Ф	2002	42	19	24	защитные	Ценные леса, расположенные в пустынных, полупустынных, лесостепных, лесотундровых зонах, степях, горах	1	22,6	погибшее насаждение*	СО	63	25	28	СДСН	С2	0,2 / 0,5	1а	260	12			
Ф	2002	42	19	24	защитные	Ценные леса, расположенные в пустынных, полупустынных, лесостепных, лесотундровых зонах, степях, горах	2	1,4	100СО	СО	78	26	28	СДСН	С2	0,6 / 0,7	1а	370	2			
Г	2002	42	32	0,7	защитные	Особоценные лесные массивы			100СО	СО	41	19	20	СДСН	С2	0,7	1А	250				
Ф	2002	42	32	0,7	защитные	Ценные леса, леса, расположенные в пустынных, полупустынных, лесостепных, лесотундровых зонах, степях, горах			100СО	СО	78	26	30	СДСН	С2	0,7 / 0,7	1	370	1			

Источники данных	Год проведения лесоустройства	Номер квартала	Номер выдела	Площадь выдела, га	Целевое назначение лесов	Категория защитных лесов	Номер лесопатологического выдела	Площадь лесопатологического выдела, га	Таксационная характеристика											Запасом пробных площадей
									состав	порода	возраст, лет	средняя высота, м	средний диаметр, см	тип леса	тип условий местопрорастания	полнота	бонитет	запас, кубм/га	количество, шт.	
Г	2002	44	26	1,3	защитные	Особо ценные лесные массивы			1000	С0	63	25	28	СДСН	С2	0,8	1А	400		
Ф	2002	44	13	6,4	защитные	Ценные леса: леса, расположенные в пустынках, полупустынных, лесостепных, лесотундровых зонах, степях, горах			1000	С0	78	26	30	СДСН	С2	0,6 / 0,7	1	370	5	
Б	2002	44	26	1,3	защитные	Ценные леса: леса, расположенные в пустынных, полупустынных, лесостепных, лесотундровых зонах, степях, горах			1000	С0	83	24	30	ССРТ	В2	0,7 / 0,7	1	340	2	

Источник данных	Год проведения лесосодействия	Номер квартала	Номер выдела	Площадь выдела, га	Целевое назначение лесов	Категория защитных лесов	Номер лесопатологического выдела	Площадь лесопатологического выдела, га	Таксационная характеристика								Заложено пробных площадей			
									состав	порода	возраст, лет	средняя высота, м	средний диаметр, см	тип леса	тип условий местопрорастания	полнота	болитет	запас, куб/га	количество, шт.	общая площадь, га
Г	2002	44	28	1.8	защитные	Особоценн. лесные массивы			10СО	СО	68	24	28	ССРТ	В2	0.7	1	340		
Ф	2002	44	28	1.8	защитные	Ценные леса: леса, расположенные в пустынных, полупустынных, лесостепных, лесотундровых зонах, степях, горах			10СО	СО	83	25	30	ССРТ	В2	0.7/0.7	1	360	2	
Г	2002	62	41	2.8	защитные	Особоценн. лесные массивы			7СОЗБ	СО	43	19	20	ССРТ	В2	0.8	1А	290		
Ф	2002	62	41	2.8			1	2.5	7СОЗБ	СО	58	22	22	ССРТ	В2	0.5/0.7	1А	300	3	

Примечание: в колонке "запас, куб/га" показан общий запас древесины на гектар (сырораствующий, сухой и захлапленности)

В ячейках "фактическая полнота": в числителе - полнота по живой (растущей) части насаждения, в знаменателе - полнота рассчитана от общего запаса древесины на 1 гектаре (сырораствующие + сухой + захлапленность)

Список возможных используемых буквенных сокращений в колонке "порода" и "состав":

А - акация белая; Б - береза бородавчатая; В - вяз обыкновенный; ВМ - вяз мелколистный; ГШ - груша; ДБ - дуб байрачный семенной; ДБН - дуб байрачный низкоствольный; ДБП - дуб байрачный порослевой высокоствольный; ДН - дуб нагорный семенной; ДНН - дуб нагорный низкоствольный; ДНП - дуб нагорный порослевой высокоствольный; ДП - дуб пойменный семенной; ДПП - дуб пойменный низкоствольный; ДПП - дуб пойменный порослевой высокоствольный; КЛН - клен остролистный низкоствольный; КЛЮ - клен остролистный высокоствольный; КЛП - клен полевой; КЛЯ - клен ясенелистный; ЛП - липа; ОЛЧ - ольха черная; ОС - осина; С - сосна обыкновенная естественного происхождения; СО - сосна обыкновенная искусственного происхождения; ТБ - тополь белый; ТГ - тополь гибридный; ТЧ - тополь черный; ЯБ - яблоня; ЯЗ - ясень зеленый; ЯО - ясень обыкновенный; ЯОВ - ясень обыкновенный высокоствольный; ЯОН - ясень обыкновенный низкоствольный.

Исполнитель работ по проведению лесопатологического обследования:

Трунтаев П.В.

Подпись

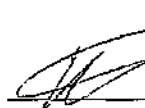

Результаты проведения лесопатологического обследования лесных насаждений за

сентябрь
(месяц)

2017

г.

Субъект Российской Федерации
Учетково: лесничество

Орловская обл.
Удатовское

Лесничество (лесопарк)
Урочище (лесная дача)

Дачинское

1	2	3	4	5	6	7	Таксономические характеристики лесного насаждения										17	Важнейшие признаки по категориям состояния, % от леса												29	30	31	32		
							8	9	10	11	12	13	14	15	16	17		18	19	20	21	22	23	24	25	26	27	28	28а				33	34	
2	26	2.7	защитные	Цельные леса: леса, расположенные в прутьевых, полуступенчатых, лесостепных, лесотундровых зонах, степях, горах			10CO	CO	70	21	22	ССРТ	0.7*/0.8	2	330*	99	6K	20	2	1	1	7								1.63	журность, кроны, наличие гнили	12	корневая гниль	проводилие по инструментальным способам	2.7
4	11	0.9	защитные	Цельные леса: леса, расположенные в прутьевых, полуступенчатых, лесостепных, лесотундровых зонах, степях, горах			10CO	CO	70	22	23	ССРТ	0.6*/0.6	1	360*	25	G3	30	2	1	1	2								1.52	журность, кроны, наличие гнили	7	корневая гниль	проводилие по инструментальным способам	0.9
4	16	13	защитные	Цельные леса: леса, расположенные в прутьевых, полуступенчатых, лесостепных, лесотундровых зонах, степях, горах	1	5.6	подбелые насаждения*	CO	80	23	26	ССРТ	0.2*/0.3	2	140*	104	20	20	15	2	3	20				20			3.28	журность, кроны, наличие гнили	60	корневая гниль	проводилие по инструментальным способам	5.6	
4	16	13	защитные	Цельные леса: леса, расположенные в прутьевых, полуступенчатых, лесостепных, лесотундровых зонах, степях, горах	2	4.8	10CO	CO	80	23	26	ССРТ	0.5*/0.7	2	320*	150	56	20	2	1	1	10			10			2.11	журность, кроны, наличие гнили	24	корневая гниль	проводилие по инструментальным способам	4.8		
4	16	13	защитные	Цельные леса: леса, расположенные в прутьевых, полуступенчатых, лесостепных, лесотундровых зонах, степях, горах	3	2.6	10CO	CO	80	23	26	ССРТ	0.5*/0.7	2	320*	120	56	20	2	1	1	10			10			2.11	журность, кроны, наличие гнили	24	корневая гниль	проводилие по инструментальным способам	2.6		
4	17	4	защитные	Цельные леса: леса, расположенные в прутьевых, полуступенчатых, лесостепных, лесотундровых зонах, степях, горах			подбелые насаждения*	CO	67	22	26	ССРТ	0.2*/0.3	1	104	52	45	25	10	3	2	10			5			2.22	журность, кроны, наличие гнили	30	корневая гниль				
							подбелые насаждения*	Б	67	25	32			1	26	13	15	15	15	5				90			3.60	наличие плодовых тел плесневых грибов	55	настоющий трутовый					
Итого:							подбелые насаждения*							130*	65	39	23	11	3.4	1.6	8			14			1.50					проводилие по инструментальным способам	4		

1	2	3	4	5	6	7	8	9	10	11	12	13	14	15	16	17	18	19	20	21	22	23	24	25	26	27	28	29	30	31	32	33	34			
4	19	1.9	защитные	Цены на лес, расположенные в рубящих, полурубящих, лесостепных, лесоступорных зонах, степях, горах	1000	СО	67	23	36	СОБЕТ	0.5*/0.5	1	220*	42	65	25	2	2	1	5													1.9	проектирование по инструментальным способам		
4	20	4.8	защитные	Цены на лес, расположенные в рубящих, полурубящих, лесостепных, лесоступорных зонах, степях, горах	1000	СО	80	17	32	СОБЕТ	0.5*/0.5	3	160*	95	65	25	2	1	6														4.8	проектирование по инструментальным способам		
35	14	3	защитные	Цены на лес, расположенные в рубящих, полурубящих, лесостепных, лесоступорных зонах, степях, горах	1000	СО	65	24	24	СОБЕТ	0.7*/0.7	1*	340*	90	71	21	2	1	5																	
36	17	12	защитные	Цены на лес, расположенные в рубящих, полурубящих, лесостепных, лесоступорных зонах, степях, горах	покрытие выжигание*	СО	80	28	32	СОБЕТ	0.2*/0.3	1*	160*	104	30	20	10	3	2	15													12	проектирование по инструментальным способам		
36	18	1.9	защитные	Цены на лес, расположенные в рубящих, полурубящих, лесостепных, лесоступорных зонах, степях, горах	9	СО	58	20	22		0.5*/0.6	1	207	43	72	30	3	2	2																	
			Итого:																																	
36	19	1.5	защитные	Цены на лес, расположенные в рубящих, полурубящих, лесостепных, лесоступорных зонах, степях, горах	1000	СО	86	26	35	СОБЕТ	0.36*/0.4	1	210*	34	67	20	3	10																1.5	проектирование по инструментальным способам	
36	22	0.5	защитные	Цены на лес, расположенные в рубящих, полурубящих, лесостепных, лесоступорных зонах, степях, горах	1000	СО	58	23	31	СОБЕТ	0.4*/0.5	1*	230*	22	50	20	5	10																0.5	проектирование по инструментальным способам	
37	11	6.2	защитные	Цены на лес, расположенные в рубящих, полурубящих, лесостепных, лесоступорных зонах, степях, горах	1000	СО	113	27	36	СОБЕТ	0.4*/0.4	1	170*	90	75	30	1	3																		
38	4	11	защитные	Цены на лес, расположенные в рубящих, полурубящих, лесостепных, лесоступорных зонах, степях, горах	покрытие выжигание*	СО	78	26	30	СОБЕТ	0.1*/0.3	1	160*	104	10	10	5	2	5	20														11	проектирование по инструментальным способам	
38	24	23	защитные	Цены на лес, расположенные в рубящих, полурубящих, лесостепных, лесоступорных зонах, степях, горах	1	СО	78	27	32	СОБЕТ	0.2*/0.5	1*	230*	110	15	20	10	2	3	40														4.5	проектирование по инструментальным способам	
39	24	23	защитные	Цены на лес, расположенные в рубящих, полурубящих, лесостепных, лесоступорных зонах, степях, горах	2	СО	78	27	31	СОБЕТ	0.2*/0.5	1*	380	154	15	15	10	2	3	35														6	проектирование по инструментальным способам	
39	21	23	защитные	Цены на лес, расположенные в рубящих, полурубящих, лесостепных, лесоступорных зонах, степях, горах	1	СО	78	27	32	СОБЕТ	0.5*/0.7	1*	390	217	58	30	5	1	1	10														12.5	проектирование по инструментальным способам	

1	2	3	4	5	6	7	8	9	10	11	12	13	14	15	16	17	18	19	20	21	22	23	24	25	26	27	28	29	30	31	32	33	34	
40	25	3	защитные	Цельные леса: леса, расположенные в пустошных, полупустынных, лесостепных, лесотундровых зонах, степях, горах			7	СО	58	22	36	СДСН	0,5* / 0,5	1a	161	44	79	20	2			5					1,44	ажурность кроны; наличие тинли	7	коричневая губка				
							3	Б	58	24	28				69	19	57	20	10	3						10	1,89	наличие плодовых тел на стволах	13	настоющий трубочник				
Итого:							7СОББ								230*	63	68,2	20	4,4	0,9						3	1,58					проведение электроинструментальным способом	3	
41	1	2,9	защитные	Цельные леса: леса, расположенные в пустошных, полупустынных, лесостепных, лесотундровых зонах, степях, горах			7	СО	108	26	40	СДСН	0,4* / 0,4	1	133	26	65	25	2			5					3	1,61	ажурность кроны; наличие тинли	10	коричневая губка			
							3	Б	50	18	20				57	15	62	20	5	3						10	1,79	наличие плодовых тел на стволах	13	настоющий трубочник				
Итого:							7СХНБ*								192*	51	64,1	23,5	2,0	0,9							5,1	1,66					проведение электроинструментальным способом	2,9
41	9	1,5	защитные	Цельные леса: леса, расположенные в пустошных, полупустынных, лесостепных, лесотундровых зонах, степях, горах			10СХ	СО	68	26	26	СДСН	0,6* / 0,7	1a	370*	62	65	20	3	1		9					2	1,73	ажурность кроны; наличие тинли	15	коричневая губка	проведение электроинструментальным способом	1,5	
41	20	1,8	защитные	Цельные леса: леса, расположенные в пустошных, полупустынных, лесостепных, лесотундровых зонах, степях, горах			10СО	СО	78	28	30	СДСН	0,7* / 0,6	1a	340*	54	57	71	3	1	1	12					5	2,02	ажурность кроны; наличие тинли	22	коричневая губка	проведение электроинструментальным способом	1,8	
42	19	2,6	защитные	Цельные леса: леса, расположенные в пустошных, полупустынных, лесостепных, лесотундровых зонах, степях, горах	1	22,6	наиболее поврежденные*	СО	63	25	28	СДСН	0,2* / 0,5	1a	260*	26*	10	10	10	2	3	40					25	4,08	ажурность кроны; наличие тинли	80	коричневая губка	проведение электроинструментальным способом	22,6	
42	19	2,6	защитные	Цельные леса: леса, расположенные в пустошных, полупустынных, лесостепных, лесотундровых зонах, степях, горах	2	1,4	10СО	СО	78	26	28	СДСН	0,6* / 0,7	1a	370*	62	64	20	5	1	1	7					2	1,73	ажурность кроны; наличие тинли	16	коричневая губка	проведение электроинструментальным способом	1,4	
42	31	0,7	защитные	Цельные леса: леса, расположенные в пустошных, полупустынных, лесостепных, лесотундровых зонах, степях, горах			10Б*	Б	55	22	22	ДСН	0,5* / 0,8	1	220*	34	34	20	10	5							31	2,79	наличие плодовых тел на стволах	36	настоющий трубочник	проведение электроинструментальным способом	0,7	
42	32	0,7	защитные	Цельные леса: леса, расположенные в пустошных, полупустынных, лесостепных, лесотундровых зонах, степях, горах			10СО	СО	78	26	30	СДСН	0,7* / 0,7	1	370*	31	62	25	5	1		5					2	1,66	ажурность кроны; наличие тинли	13	коричневая губка	проведение электроинструментальным способом	0,7	
44	13	6,4	защитные	Цельные леса: леса, расположенные в пустошных, полупустынных, лесостепных, лесотундровых зонах, степях, горах			10СО	СО	78	26	30	СДСН	0,6* / 0,7	1	370	155	60	27	2	1	1	5					4	1,74	ажурность кроны; наличие тинли	13	коричневая губка	проведение электроинструментальным способом	6,4	
44	26	1,3	защитные	Цельные леса: леса, расположенные в пустошных, полупустынных, лесостепных, лесотундровых зонах, степях, горах			10СО	СО	83	24	30	СДСН	0,7* / 0,7	1	340*	60	75	20	2			3						1,36	ажурность кроны; наличие тинли	5	коричневая губка			

Абрис участка
М 1:10000

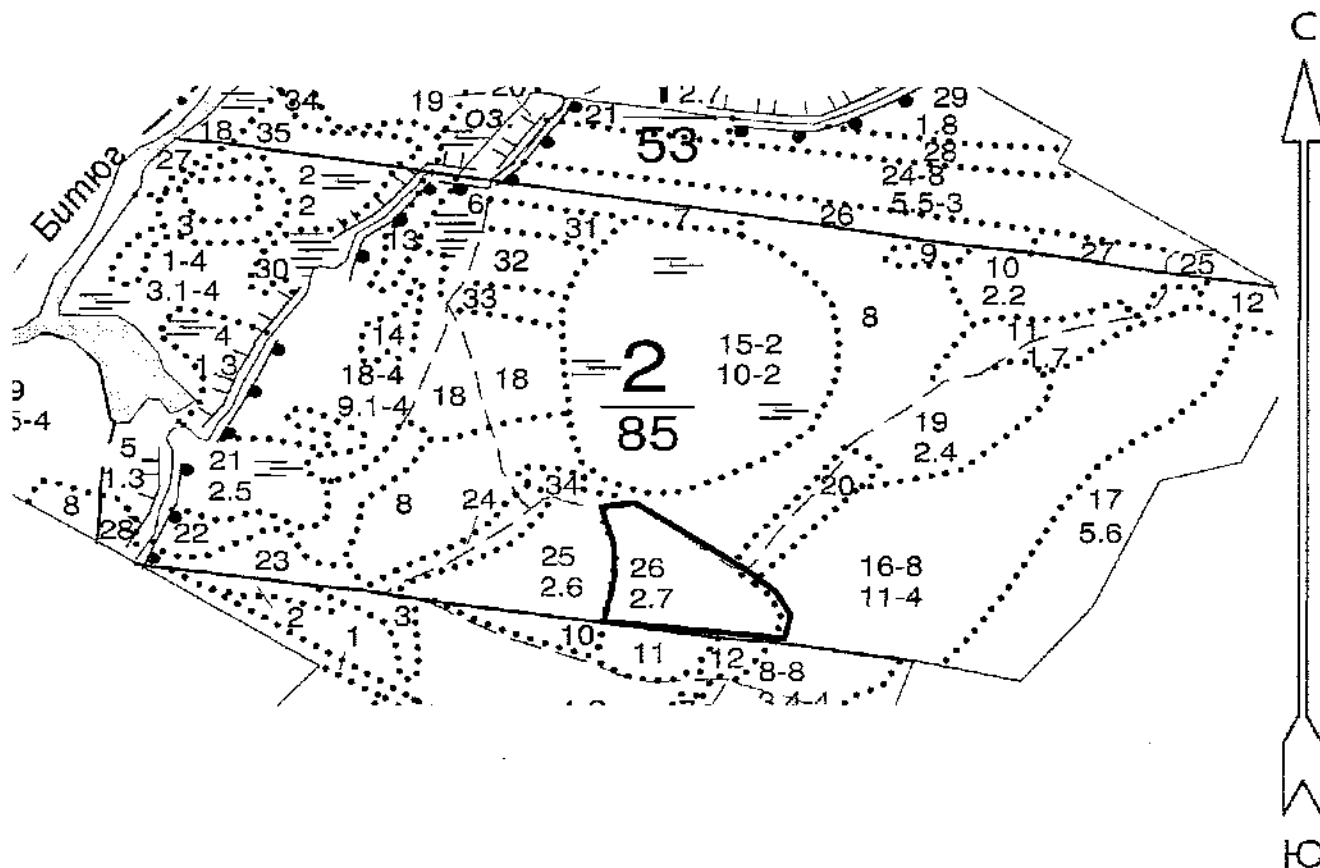

Условные обозначения:



обследованная площадь

№ выдела	Ленты (круговой площадки) перечета				
	№ ленты (площадки)	длина, м	ширина, м	радиус, м	площадь га

Номера точек	Румбы линий	Длина, м

Исполнитель работ по проведению лесопатологического обследования:

ФИО

Трунтаев П.В.

Подпись

Дата составления документа

20.09.2017

Телефон

89102838687

Абрис участка
М 1:10000

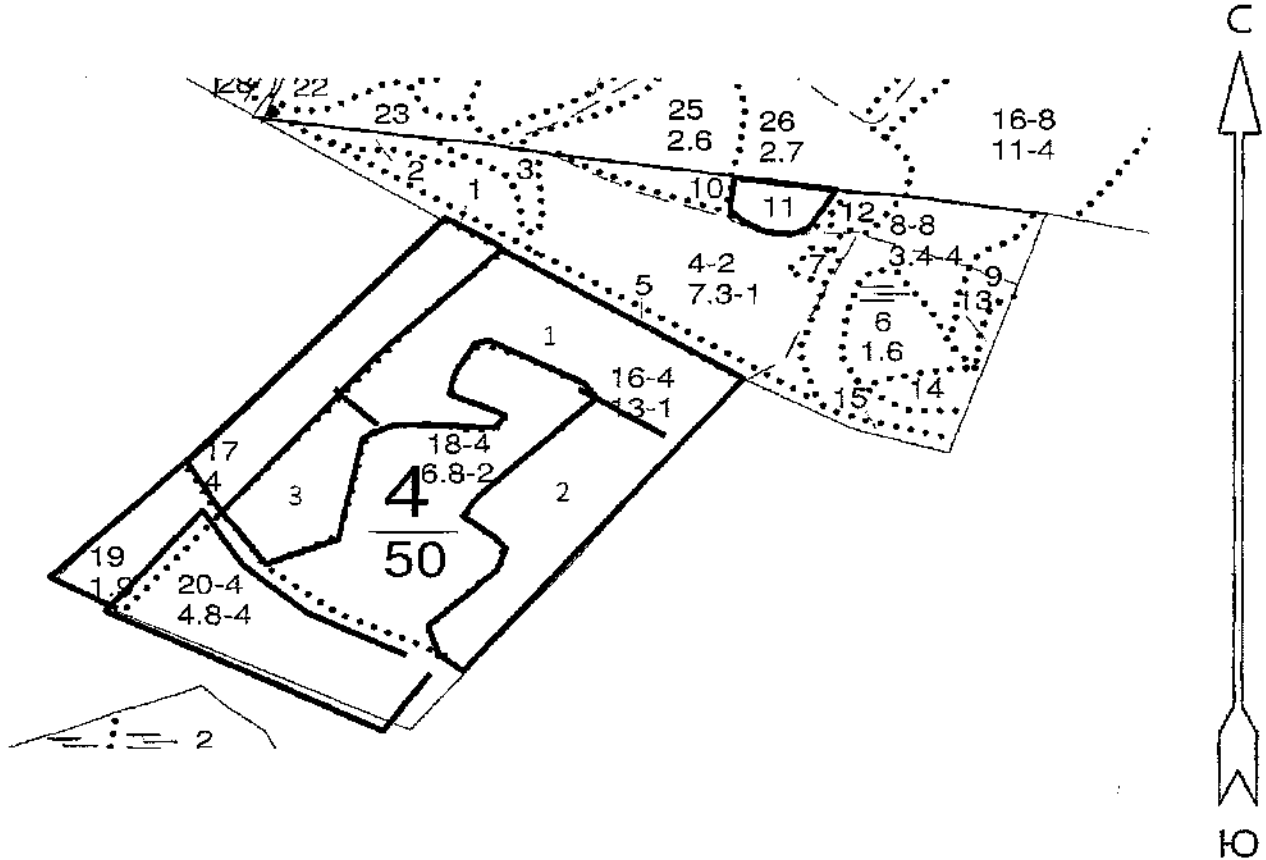

Условные обозначения:



обследованная площадь

№ выдела	Ленты (круговой площадки) перечета				
	№ ленты (площадки)	длина, м	ширина, м	радиус, м	площадь га

Номера точек	Румбы линий	Длина, м

Исполнитель работ по проведению лесопатологического обследования:

ФИО

Трунтаев П.В.

Подпись

Дата составления документа

20.09.2017

Телефон

89102838687

Абрис участка
М 1:10000

ПИТОМНИК

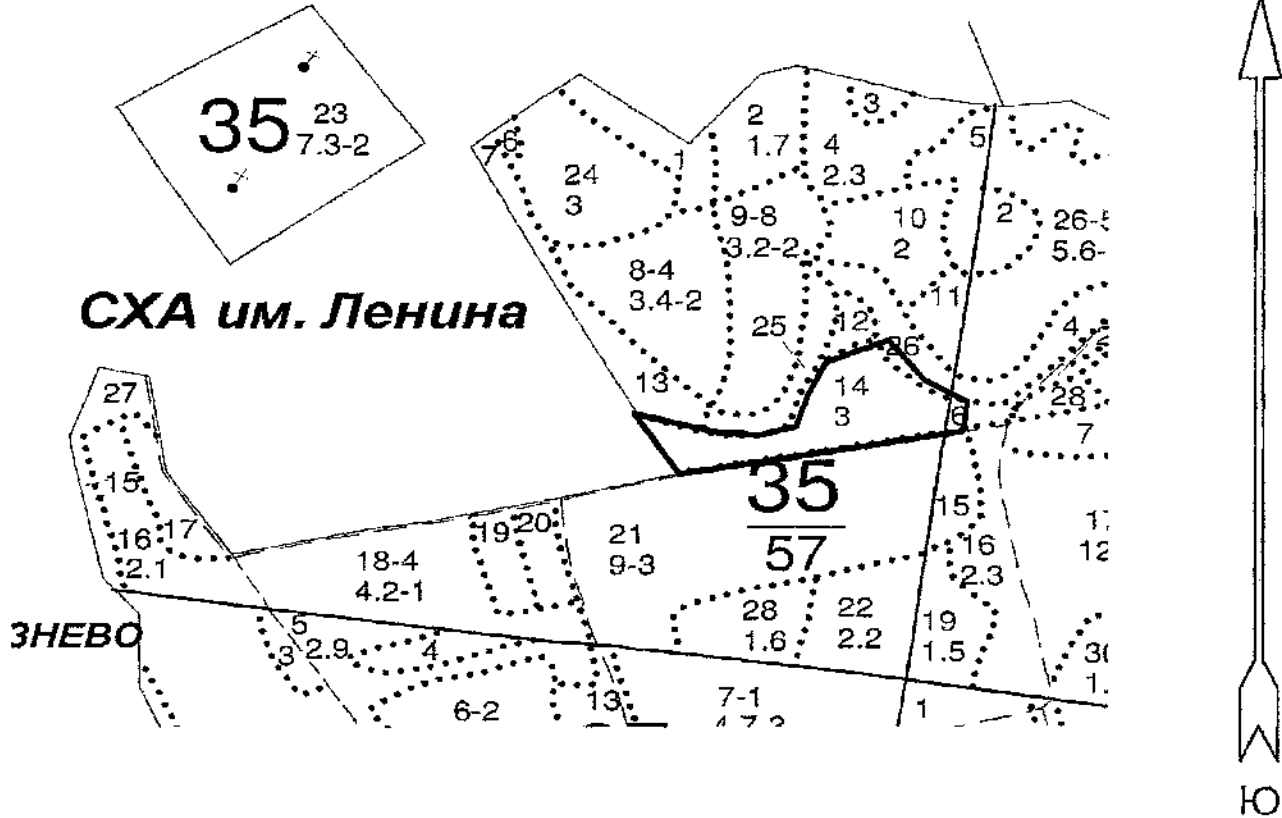

Условные обозначения:



обследованная площадь

№ выдела	Ленты (круговой площадки) перечета				
	№ ленты (площадки)	длина, м	ширина, м	радиус, м	площадь га

Номера точек	Румбы линий	Длина, м

Исполнитель работ по проведению лесопатологического обследования:

ФИО

Трунтаев П.В.

Подпись

Дата составления документа

20.09.2017

Телефон

89102838687

Абрис участка

М 1:10000

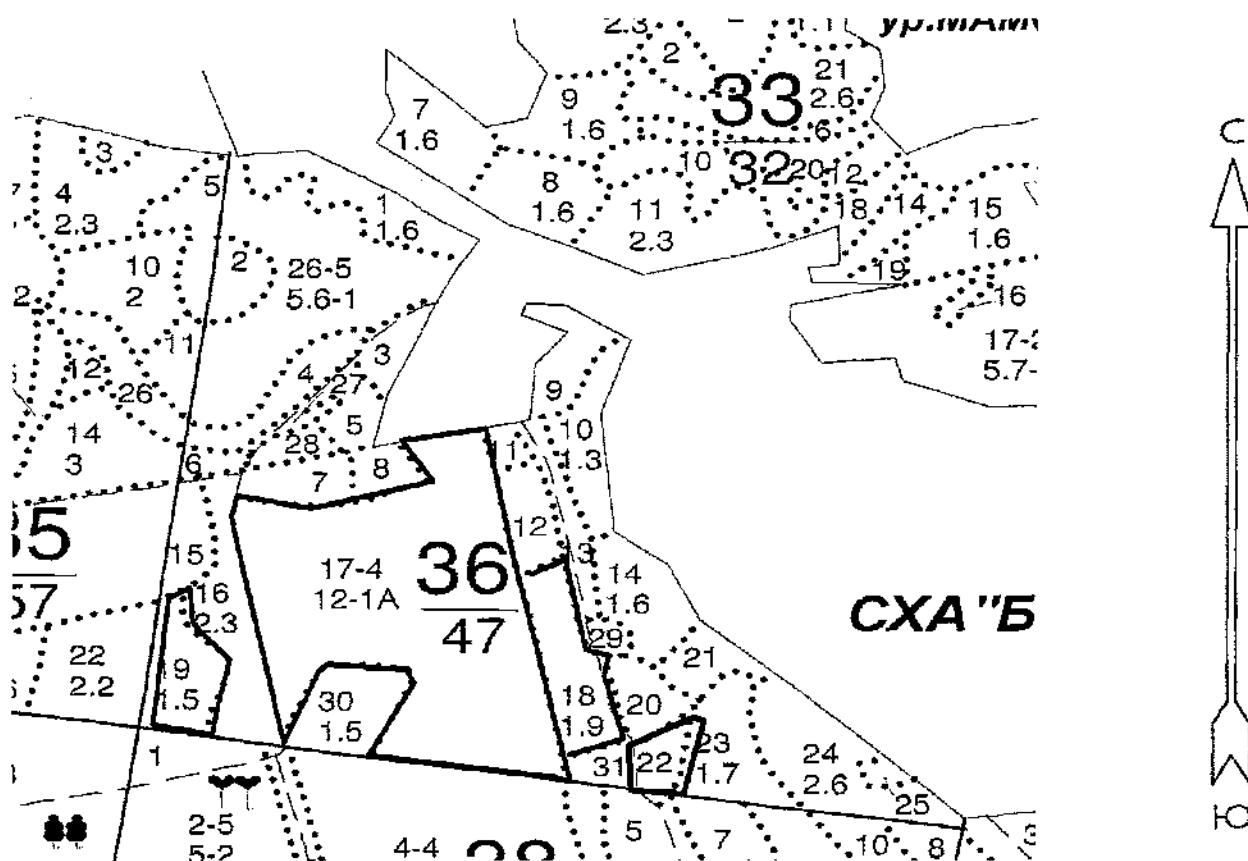

Условные обозначения:



обследованная площадь

№ выдела	Ленты (круговой площадки) перечёта				
	№ ленты (площадки)	длина, м	ширина, м	радиус, м	площадь га

Номера точек	Румбы линий	Длина, м

Исполнитель работ по проведению лесопатологического обследования:

ФИО

Трунтаев П.В.

Подпись

Дата составления документа

20.09.2017

Телефон

89102838687

Абрис участка
М 1:10000

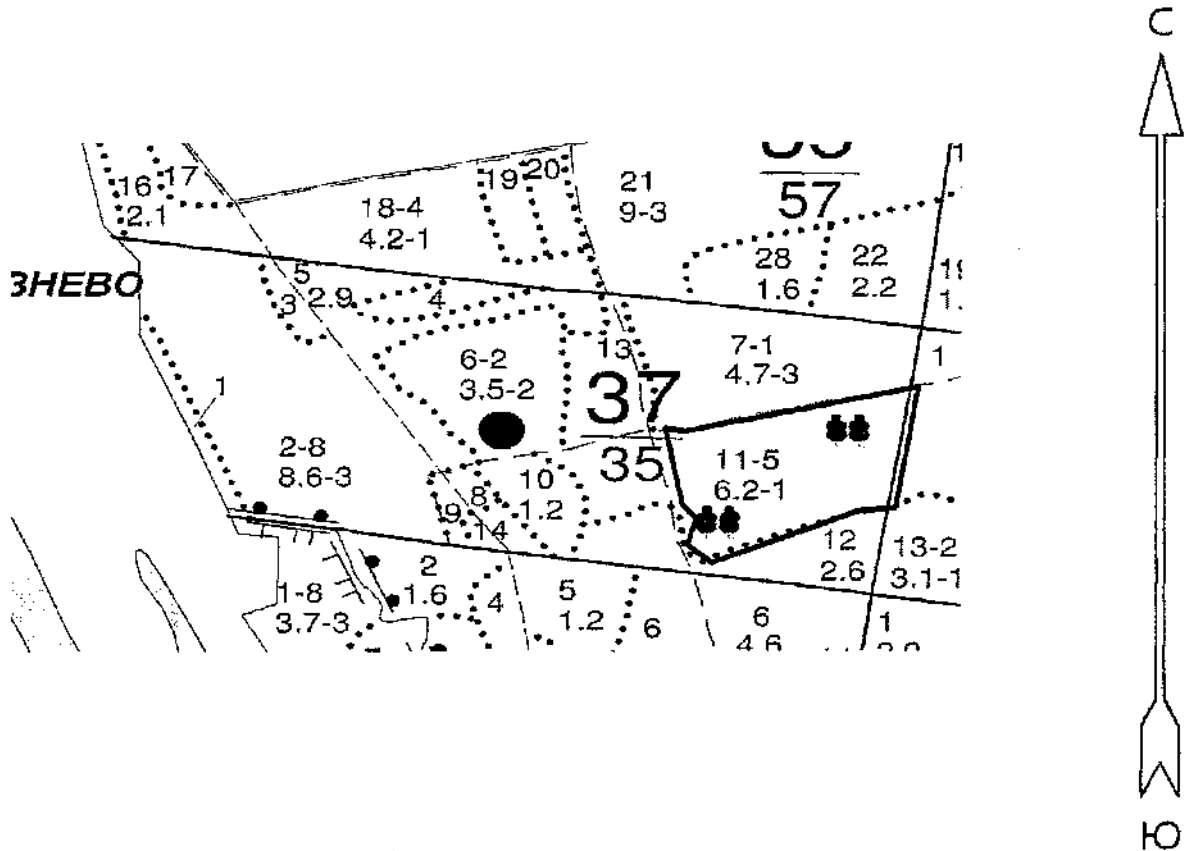

Условные обозначения:



обследованная площадь

№ выдела	Ленты (круговой площадки) перечета				
	№ ленты (площадки)	длина, м	ширина, м	радиус, м	площадь га

Номера точек	Румбы линий	Длина, м

Исполнитель работ по проведению лесопатологического обследования:

ФИО

Трунтаев П.В.

Подпись

Дата составления документа

20.09.2017

Телефон

89102838687

Абрис участка
М 1:10000

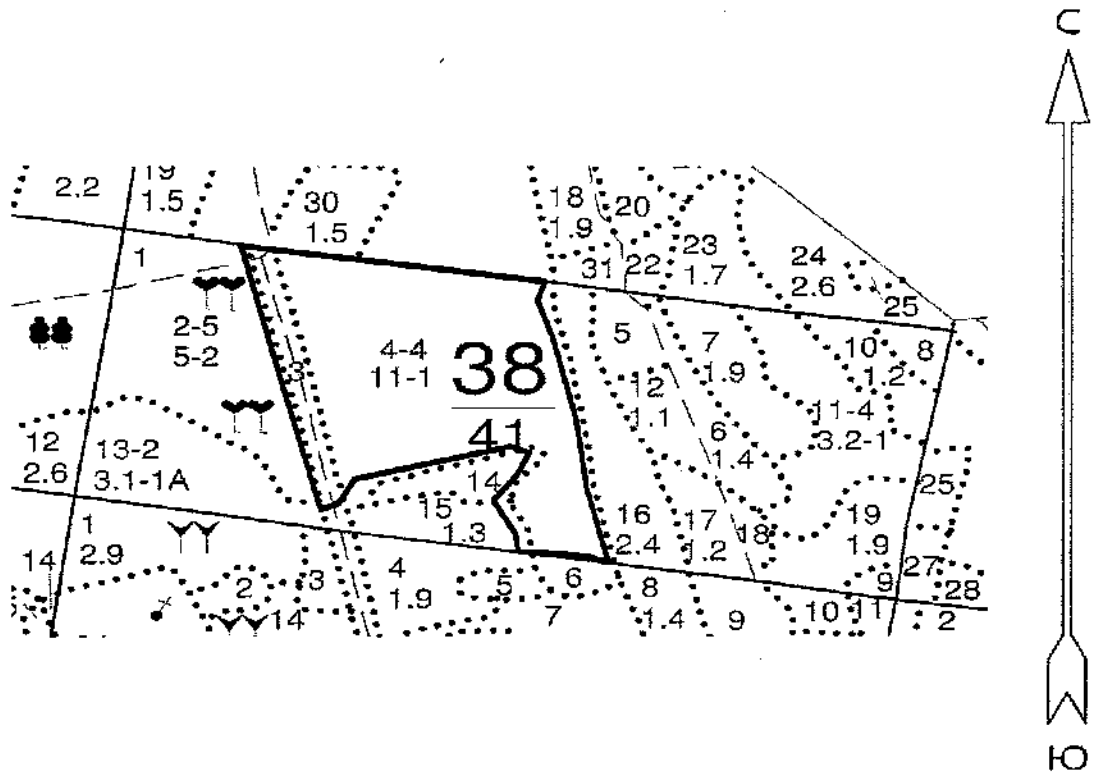

Условные обозначения:



обследованная площадь

№ выдела	Ленты (круговой площадки) перечета				
	№ ленты (площадки)	длина, м	ширина, м	радиус, м	площадь га

Номера точек	Румбы линий	Длина, м

Исполнитель работ по проведению лесопатологического обследования:

ФИО

Трунтаев П.В.

Подпись

Дата составления документа

20.09.2017

Телефон

89102838687

Абрис участка
М 1:10000

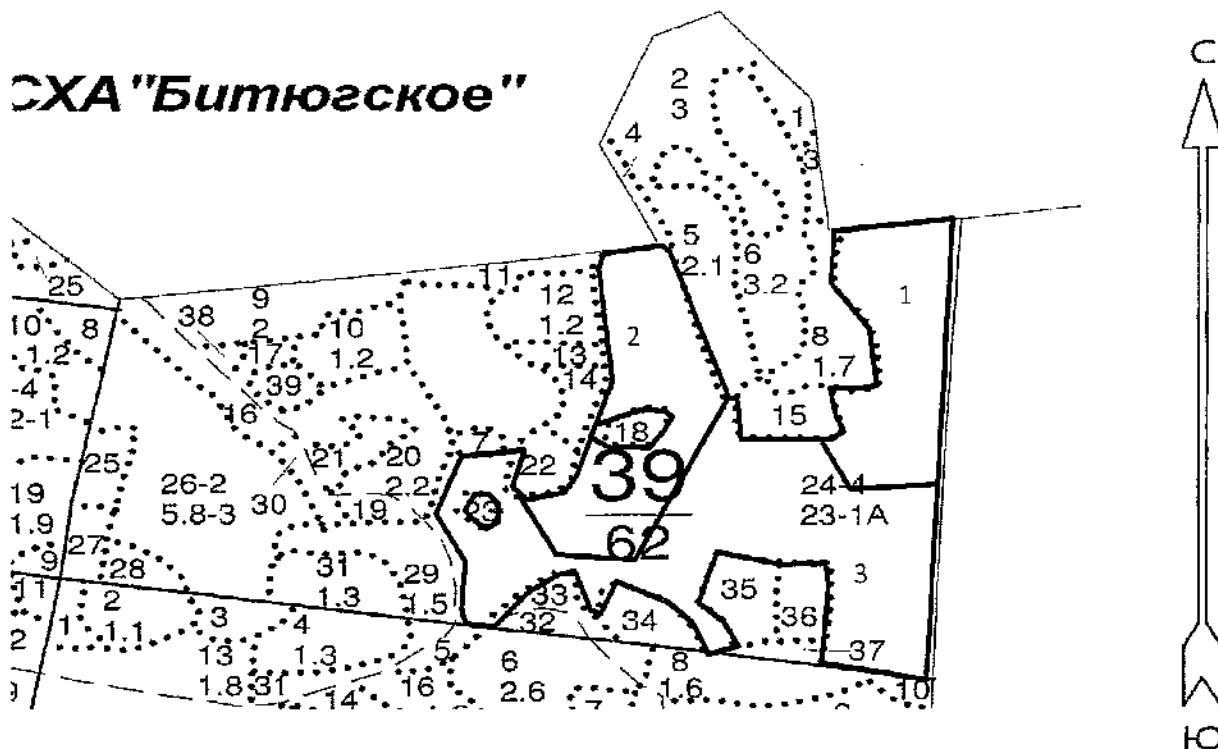

Условные обозначения:



обследованная площадь

№ выдела	Ленты (круговой площадки) перечета				
	№ ленты (площадки)	длина, м	ширина, м	радиус, м	площадь га

Номера точек	Румбы линий	Длина, м

Исполнитель работ по проведению лесопатологического обследования:

ФИО

Трунтаев П.В.

Подпись

Дата составления документа

20.09.2017

Телефон

89102838687

Абрис участка
М 1:10000

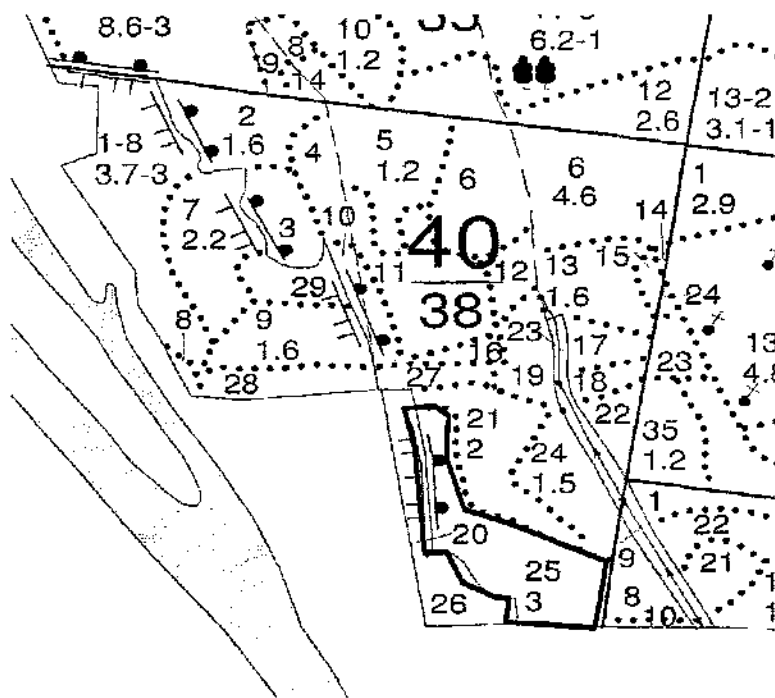

Условные обозначения:



обследованная площадь

№ выдела	Ленты (круговой площадки) перечета				
	№ ленты (площадки)	длина, м	ширина, м	радиус, м	площадь га

Номера точек	Румбы линий	Длина, м

Исполнитель работ по проведению лесопатологического обследования:

ФИО

Трунтаев П.В.

Подпись

Дата составления документа

20.09.2017

Телефон

89102838687

Абрис участка

М 1:10000

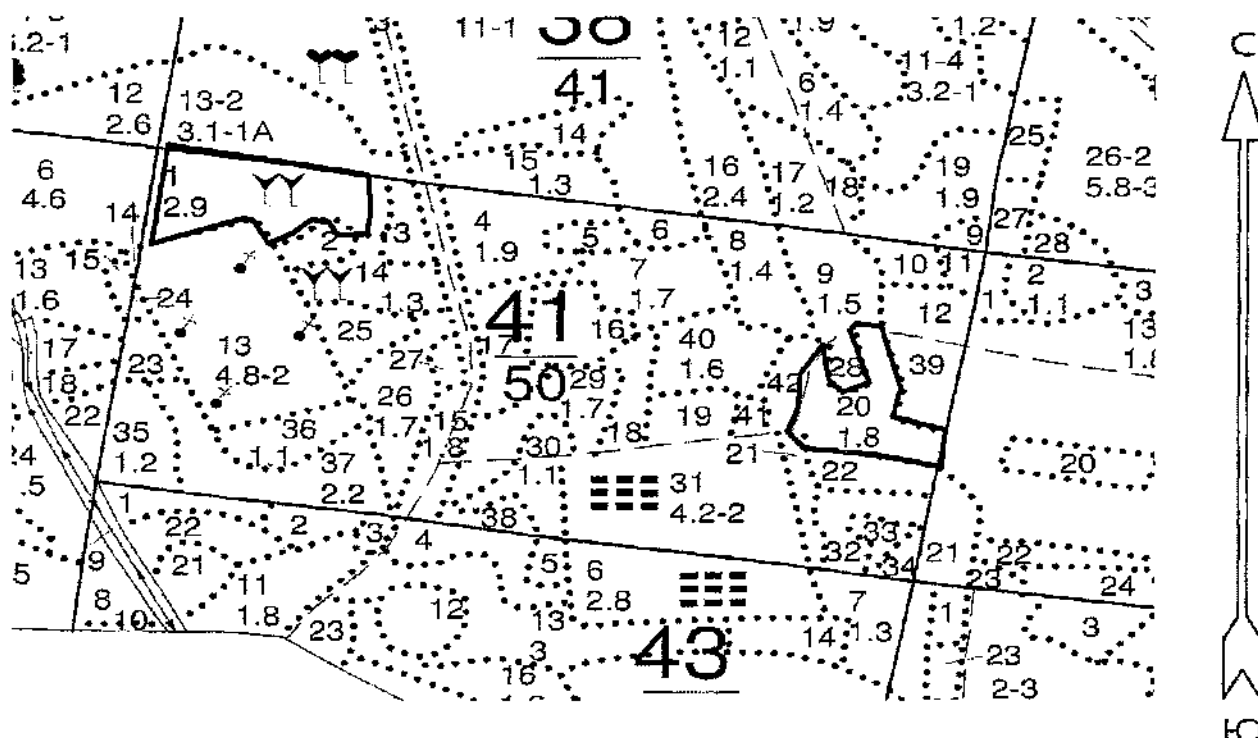

Условные обозначения:



обследованная площадь

№ выдела	Ленты (круговой площадки) перечета				
	№ ленты (площадки)	длина, м	ширина, м	радиус, м	площадь га

Номера точек	Румбы линий	Длина, м

Исполнитель работ по проведению лесопатологического обследования:

ФИО

Грунтаев П.В.

Подпись

Дата составления документа

20.09.2017

Телефон

89102838687

Абрис участка
М 1:10000

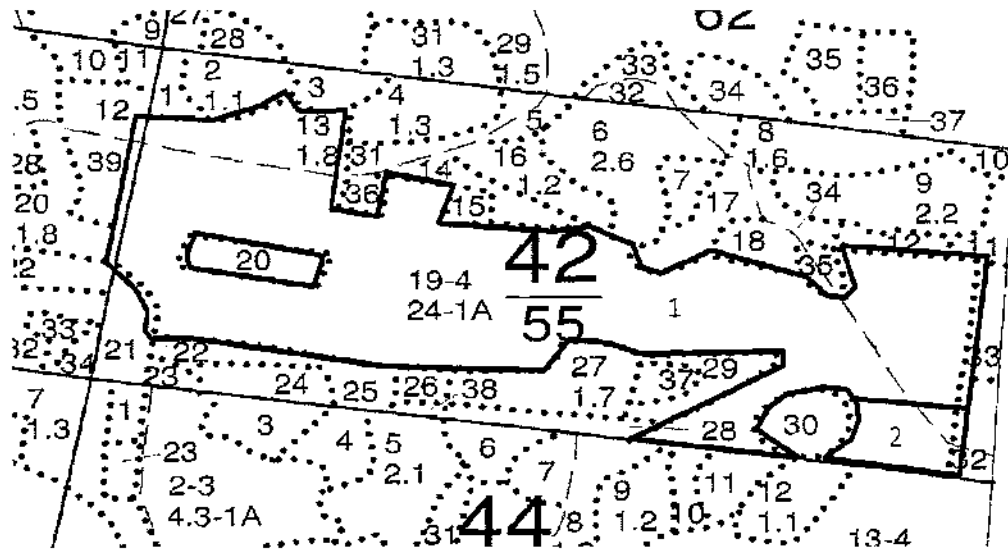

Условные обозначения:



обследованная площадь

№ выдела	Ленты (круговой площадки) перечета				
	№ ленты (площадки)	длина, м	ширина, м	радиус, м	площадь га

Номера точек	Румбы линий	Длина, м

Исполнитель работ по проведению лесопатологического обследования:

ФИО

Трунтаев П.В.

Подпись

Дата составления документа

20.09.2017

Телефон

89102838687

Абрис участка
М 1:10000

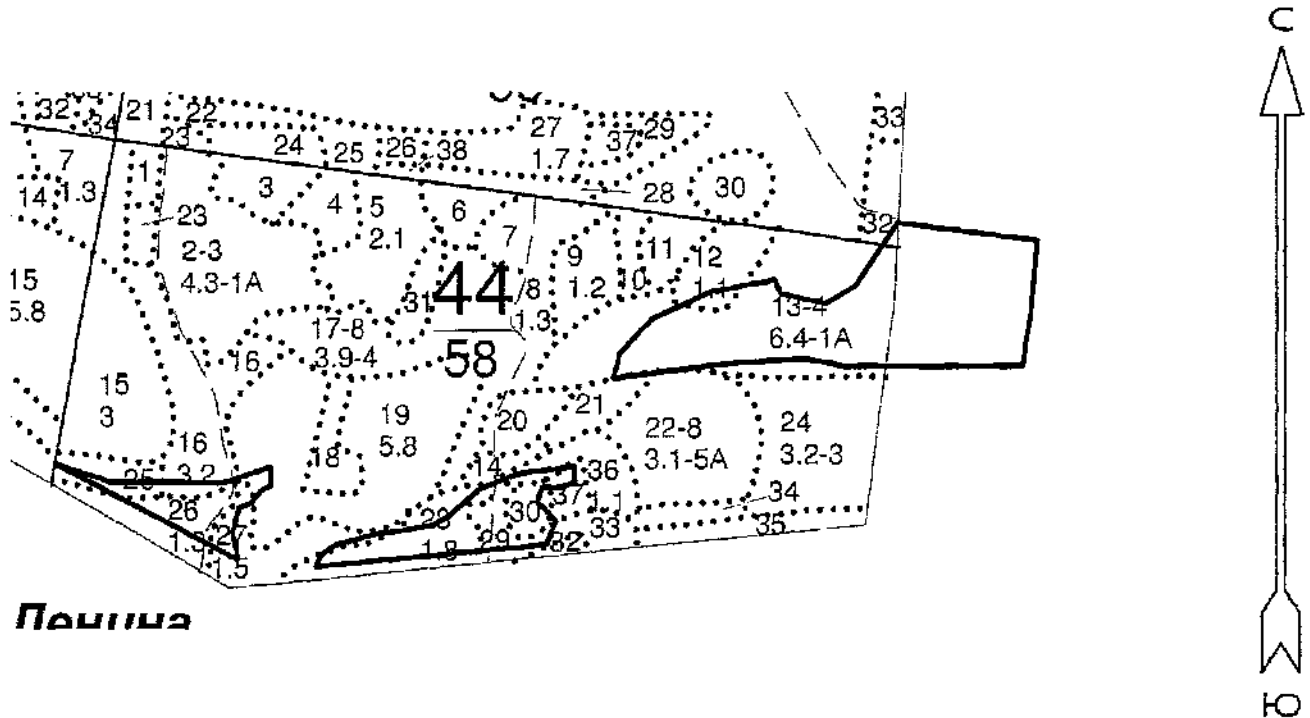

Условные обозначения:



обследованная площадь

№ выдела	Ленты (круговой площадки) перечета				
	№ ленты (площадки)	длина, м	ширина, м	радиус, м	площадь га

Номера точек	Румбы линий	Длина, м

Исполнитель работ по проведению лесопатологического обследования:

ФИО

Трунтаев П.В.

Подпись

Дата составления документа

20.09.2017

Телефон

89102838687

Абрис участка

М 1:10000

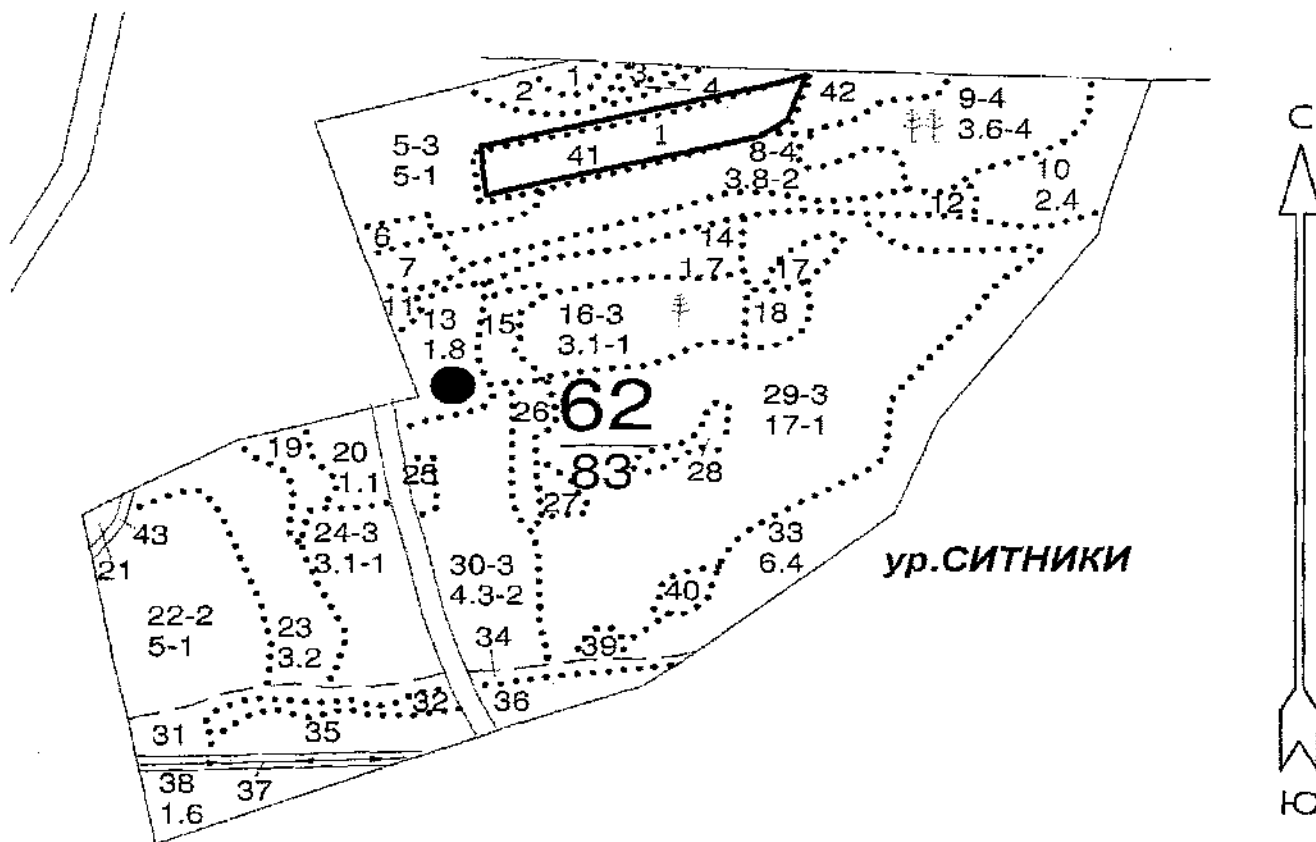

Условные обозначения:



обследованная площадь

№ выдела	Ленты (круговой площадки) перечета				
	№ ленты (площадки)	длина, м	ширина, м	радиус, м	площадь га

Номера точек	Румбы линий	Длина, м

Исполнитель работ по проведению лесопатологического обследования:

ФИО

Трунтаев П.В.

Подпись

Дата составления документа

20.09.2017

Телефон

89102838687

Лесничество ОКТЯБРЬСКОЕ

Категория зашитности ОСОБО ЦЕННЫЕ ЛЕСА

Квартал 2

: N : Состав : я : Воз : Вы : Ди : Кл : Бо : Тип : Зап. сырор : К : Запас дес. МЗ :
: выде- : Подрос : р : : : : : ки- : дес. мЗ : л : ----- :
: ла : Подлес : у : ра : со : ам : во : тет : леса : ----- : : сухо : ед. : захл :
: : Почва : с : : : : зр : : на : в т. : т : стоя : дер : ----- : Хозяйственные :
: ----- : Особен : -- : ст : та : ет : -- : ----- : 1 га : ч. по : о : : : об- :
: Пло- : выдела : вы : : : : гр : : ТЛУ : ----- : сос- : в : ста : ----- : щий : мероприятия :
: щадь, : Хар-ка : со : : : : р : : пол : : на : тав- : а : рого : ре : ----- :
: га : л/к : та : : : : во : но- : : выде : ляю- : р : : дин : лик- :
: : и пр. : яр : : : : зр : та : : ле : щим : н : : : вид :

22	ВОЛОТО											
1,8	НИЗИННОЕ, ТРОСТНИКОВОЕ											
23	8ДНН	1	85	19	36	9	4	ДОСН	13	11	3	РУБ. ОБНОВ. 10Ч
1,1	1ИЛ	19		18	32	4	,5	С2Д	14	2	3	100%
	1КЛН		65	17	24						1	Л. КУЛЬТУРЫ
	+ ЛП											р тк N 13 ДН
	+ ОЛЧ											
	склон С -15											
	селекционная оценка: НОРМАЛЬНЫЕ											
24	3Б	1	80	19	36	8	3	ДОСН	8	2	2	РУБ. ОБНОВ. 30Ч
,9	1ДНН	14		18	36	4	,6	С2Д	7	1	2	100%
	2ОС		60	14	22						1	ЕСТЕСТ. ВОЗОВ.
	4Б		25	10	8						3	
	+ КЛН		40									
	подлесок: БРК СР.ГУСТ											
25	10Б	1	65	22	24	7	2	ДОСН	19	49	3	РУБ. ОБНОВ. 30Ч
2,6		22				4	,7	С2Д	49			100%
	подлесок: РКТ РЕДКИЙ											ЕСТЕСТ. ВОЗОВ.
26	лесные культуры											ПРОХ. РУВКА
2,7	10СО	1	55	19	20	3	1	СРСТ	29	78	2	10%
			19			2	,8	В2		78		
	подлесок: БРК СР.ГУСТ											
	культуры-48 г., ВСПАШ. БОРОЗД., ПОСАДКА РУЧНАЯ, состояние											
	ХОРОШИЕ											
31	несомкнутые культуры											ОСВЕТЛЕНИЕ
,7	10ДП		5				2	ДПСВ				40%
							60	Д2П				УХ. ЗА Л/К РУЧ
	возобновление											ДОПОЛНЕН. Л/К

Управление лесного хозяйства
Воронежской области
КОПИЯ ВЕРНА
Подпись *Алексей*
«13» 02 2018 г.

 : N : Состав : я : Воз : Вы : Ди : Кл : Бо : Тип : Зап. сырор : К : Залас дес. м3 :
 : выде- : Подрос : р : : : : ни- : дес. м3 : л : ----- :
 : ла : Подлес : у : ра : со : ам : во : тет : леса : ----- : сухо : ед : захл :
 : : Почва : с : : : зр : : на : в т. : т : стоя : дер : ----- : Хозяйственные :
 : ----- : Особен : -- : ст : та : ет : -- : ----- : 1 га : ч. по : о : : об- :
 : Пло- : выдела : вы : : : гр : : ТЛУ : ----- : сос : в : ста : ----- : щий : мероприятия :
 : шадь, : Хар-ка : со : : : р : : пол : : на : тав : а : рога : ре : ----- :
 : га : л/к : та : : : во : но : : выде : ляю : р : : дин : лик :
 : : и пр. : яр : : : зр : та : : ле : шим : н : : вид :

11 лесные культуры

ПРОХ. РУБКА

,9 10СО 1 55 19 20 3 1 ССРТ 29 26 2
 19 2 ,8 В2 26

10%

культуры-48 г., ВСПАШ. БОРОЗД., ПОСАДКА РУЧНАЯ, состояние
 ХОРОШИЕ

12 лесные культуры

КУЛ. РЕК. ЧАСТ.

,4 10Б 1 15 5 6 2 2 ССРТ 1
 + ОС 5 50 1 ,4 В2

рпк N 05 Б

+ ГШ
 + ЯБ

подлесок: ТРН СР.ГУСТ

культуры-88 г., ВСПАШ. БОРОЗД., ПОСАДКА РУЧНАЯ, состояние
 НЕУДОВЛЕТВОРИТЕЛЬНЫЕ, ЗАСУХА

13 лесные культуры

,2 10СО 1 39 15 18 2 1 ССРТ 16 3
 + В 15 1 ,6 В2 3

культуры-64 г., ВСПАШ. БОРОЗД., ПОСАДКА РУЧНАЯ, состояние
 УДОВЛЕТВОРИТЕЛЬНЫЕ

14 БОЛОТО

,6 НИЗИННОЕ, ОСОКОВОЕ, зарастание 20% ТАЛЬНИК

15 лесные культуры

,2 6СО 1 44 18 20 3 1 ДОСН 22 2
 4В 19 20 26 2 ,6 С2Д 4 2

+ ОЛЧ

культуры-59 г., ВСПАШ. БОРОЗД., ПОСАДКА РУЧНАЯ, состояние
 УДОВЛЕТВОРИТЕЛЬНЫЕ

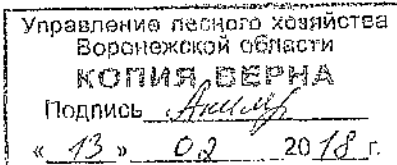

Лесничество ОКТЯБРЬСКОЕ

Категория зашитности ОСОБО ЦЕННЫЕ ЛЕСА

Квартал 4

 : N :Состав: я:Воз:Вы:Ди:Кл:Во- : Тип :Зап.сырор:К:Запас дес.МЗ: :
 : выде-:Подрос: р: : : : : ни- : дес.мЗ : л:-----: :
 : ла :Подлес: у:ра :со:ам:во:тет: леса:-----: : сухо:ед.:захл: :
 : :Почва : с: : : :зр: : : на :в т.:т:стоя:дер:----:Хозяйственные: :
 :----:Особен:--:ст :та:ст:--:--:-----:1 га:ч.по:о: : : об-: :
 :Пло- :выдела:вы: : : :гр: : ТЛУ :---:сос-:в:ста-:---: щий: мероприятия :
 : падь, :Хар-ка:со: : :р : :пол: : на :тав-:а:рого:ре:-----: :
 : га : л/к :та: : : :во:но-: : выде:ляю-:р: :дин:лик-: :
 : : и пр.:яр: : : :зр: та: : ле :щим :н: : : вид : :

16 лесные культуры

13,0 10СО 1 65 22 24 4 1 ССРТ 30 390
 22 2 ,7 В2 390

культуры-38 г., ВСПАШ.БОРОЗД., ПОСАДКА РУЧНАЯ, состояние
 УДОВЛЕТВОРИТЕЛЬНЫЕ

17 лесные культуры

4,0 8СО 1 52 20 24 3 1 ССРТ 33 106 2
 2Б 21 23 28 2 ,8 В2 132 26 2

+ ОС

культуры-51 г., ВСПАШ.БОРОЗД., ПОСАДКА РУЧНАЯ, состояние
 УДОВЛЕТВОРИТЕЛЬНЫЕ

18 лесные культуры

6,8 10СО 1 65 20 24 4 2 ССРТ 15 102 3
 + Б 20 30 2 ,4 В2 102

подлесок: КРЛ БЗН РЕДКИЙ

культуры-38 г., ВСПАШ.БОРОЗД., ПОСАДКА РУЧНАЯ, состояние
 НЕУДОВЛЕТВОРИТЕЛЬНЫЕ, НИЗОВЫМ ПОЖАРОМ
 повреждение ФИТОВРЕДИТЕЛИ, СОСНА ОБ. ИСКУС, СИЛЬНАЯ,
 КОРНЕВАЯ ГИВКА

ПРОХ.РУВКА

10%

СПЛОШ. САНРУВ.

Л.КУЛЬТУРЫ

рты N 12 СО

Управление лесного хозяйства
 Воронежской области
 КОПИЯ ВЕРНА
 Подпись *А.И.Иванов*
 « 13 » 02 2018 г.

Лесничество ОКТЯБРЬСКОЕ

Категория заповитности ОСОВО ЦЕННЫЕ ЛЕСА

Квартал 4

 : N :Состав: я:Воз:Вы:Ди:Кл:Во-: Тип :Зап.сырор:К:Запас дес.МЗ: :
 :выде-:Подрос: р: : : : :ни-: : дес.мЗ :л:-----: :
 : ла :Подлес: у:ра :со:ам:во:тет: леса:-----: :сухо:ед.:захл: :
 : :Почва :с: : : :зр: : : на :в т.:т:стоя:дер:-----:Хозяйственные:
 :-----:Особен:--:ст :та:ет:--:-----:1 га:ч.по:о: : : об-: :
 :Пло- :выдела:вы: : : :гр: : ТЛУ :-----:сос-:в:ста:----: щий: мероприятия :
 :щадь, :Хар-ка:со: : : :р : :пол: : на :тав-:а:рого:ре:-----: :
 : га : л/к :та: : : :во:но-: :выде:ляю-:р: :дин:лик-: :
 : : и пр.:яр: : : :зр: та: : ле :шим :н: : : вид : :

19 лесные культуры ПРОХ. РУБКА
 1,9 10СО 1 52 20 24 3 1 ССРТ 30 57 2 10%

20
 культуры-51 г., ВСПАШ. БОРОЗД., ПОСАДКА РУЧНАЯ, СОСТОЯНИЕ
 УДОВЛЕТВОРИТЕЛЬНЫЕ

20 лесные культуры
 4,8 10СО 1 65 14 26 4 4 СРЗЛ 12 58
 14 2 ,5 В1 58

культуры-38 г., ВСПАШ. БОРОЗД., ПОСАДКА РУЧНАЯ, СОСТОЯНИЕ
 УДОВЛЕТВОРИТЕЛЬНЫЕ
 повреждение ФИТОВРЕДИТЕЛИ, СОСНА ОБ. ИСКУС, СИЛЬНАЯ,
 СОСНОВЫЙ ВЕРТУН

21 ДОРОГИ ГРУНТОВЫЕ
 ,2 , ширина 3,0 м, протяженность 0,8 км, УДОВЛЕТВОРИТЕЛЬНОЕ

22 ПРОСЕКИ КВАРТАЛЬНЫЕ
 ,3 ширина 4,0 м, протяженность 0,9 км, ЧИСТАЯ

Итого по кварталу
 50,0 903 1 1
 по составляющим породам

СО 754
 ДПН 26
 Б 104
 ОЛЧ 12
 ЛП 7

Управление лесного хозяйства
 Воронежской области
 КОПИЯ ВЕРНА
 Подпись *Ашму*
 « 13 » 02 2018 г

: N :Состав: я:Воз:Вы:Ди:Кл:Во-: Тип :Зап.сырор:К:Запас дес.МЗ: :
:выде-:Подрос: р: : : : :ни-: : дес.мЗ :л:-----: :
: ла :Подлес: у:ра :со:ам:во:тет: леса:-----: :сухо:ед.:захл: :
: :Почва : с: : : :зр: : : на :в т.:т:стоя:дер:----:Хозяйственные: :
:-----:Особен:--:ст :та:ет:--:-----:1 га:ч.по:о: : : об-: :
:Пло- :выдела:вы: : : :гр: : ТЛУ :----:сос-:в:ста:----: щий: мероприятия :
:щадь, :Хар-ка:со: : :р : :пол: : на :тав-:а:рого:ре:----: :
: га : л/к :та: : : :во:но-: :выде:ляю-:р: :дин:лик-: :
: : и пр.:ар: : : :зр: та: : ле :щим :н: : :вид : :

14 лесные культуры

ПРОРЕЖИВАНИЕ

3,0 10СО 1 50 22 22 3 1А СДСН 34 102 3
22 2 ,8 С2 102

10%

подрост: 10КЛО (10) 6,0 м, 2,0 тыс.шт/га

культуры-53 г., ВСПАШ.БОРОЗД., ПОСАДКА РУЧНАЯ, состояние
ХОРОШИЕ

15 10ОЛЧ 1 80 20 32 8 3 ОЛКР 15 8 3

РУБ.ОБНОВ.1ОЧ

,5 + ДПН 20 4 ,5 Д4 8

100%

+ ИЛ 30

ЕСТЕСТ.ВОЗОВ.

16 5ДПН 1 70 17 26 7 4 ДПСВ 13 14

2,1 2ИЛ 17 18 28 2 ,6 Д2П 27 5

3ЛП 50 15 18 8

подрост: 10КЛН (5) 2,0 м, 4,0 тыс.шт/га

подлесок: КЛТ КРЛ ГУСТОЙ

17 лесные культуры

КУЛ.РЕК.ЧАСТ.

1,0 10СО 1 17 4 6 1 3 СДСН 2 2

рлк N 05 СО

+ ДНН 4 60 1 ,4 С2 2

культуры-86 г., ВСПАШ.БОРОЗД., ПОСАДКА РУЧНАЯ, состояние
НЕУДОВЛЕТВОРИТЕЛЬНЫЕ, ЗАНИЖЕНИЕ ЧИСЛА ПОС.МЕСТ

18 лесные культуры

ВЫБ.САНР.2 ОЧ

4,2 10СО 1 63 23 24 4 1 СДСН 32 134

10%

23 2 ,7 С2 134

ВВОД ЛИСТ.ПОР

подлесок: АЖ РЕДКИЙ

культуры-40 г., ВСПАШ.БОРОЗД., ПОСАДКА РУЧНАЯ, состояние
ХОРОШИЕ

повреждение ФИТОВРЕДИТЕЛИ, СОСНА ОБ.ИСКУС, СЛАВАЯ,
КОРНЕВАЯ ГУБКА

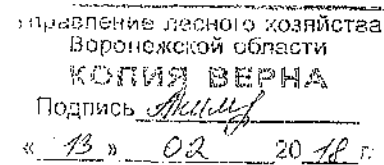

 : N :Состав: я:Воз:Вы:Ди:Кл:Бо-: Тип :Зап.сырор:К:Запас дес.м3: :
 :выде-:Подрос: р: : : : :ни-: : дес.м3 :л:-----: :
 : ла :Подлес: у:ра :со:ам:во:тет: леса:-----: :сухо:ед.:захл: :
 : :Почва : с: : : :эр: : : на : в т.:т:стоя:дер:----:Хозяйственные: :
 :-----:Особен:--:ст :та:ет:--:----:-----:1 га:ч.по:о: : : об-: :
 :Пло- :выдела:вы: : : :гр: : ТЛУ :----:сос-:в:ста:----: щий: мероприятия :
 :щадь, :Хар-ка:со: : : р : :пол: : на :тав-:а:рого:ре:----: :
 : га : л/к :та: : : :во:но-: :выде:ляю-:р: :дин:лик-: :
 : : и пр.:яр: : : :эр: та: : ле :щим :н: : : вид : :

15 лесные культуры
 ,8 10СО 1 60 24 26 3 1А СДСН 34 27
 24 2 ,7 С2 27

подлесок: АЖ АМ ГУСТОЙ
 культуры-43 г., ВСПАШ.БОРОЗД., ПОСАДКА РУЧНАЯ, состояние
 УДОВЛЕТВОРИТЕЛЬНЫЕ

16 4Б 1 35 14 20 4 2 СДСН 7 6
 2,3 ЗКЛЯ 14 2 ,5 С2 16 5
 1ИЛ 2
 2ДНН 3
 + ГШ

подлесок: АМ ЧР АЖ ГУСТОЙ

17 лесные культуры
 12,0 10СО 1 65 26 30 4 1А СДКРТ 42 504 3
 26 2 ,8 С3 504

подлесок: АМ АЖ ГУСТОЙ
 культуры-38 г., ВСПАШ.БОРОЗД., ПОСАДКА РУЧНАЯ, состояние
 ХОРОШИЕ

18 лесные культуры
 1,9 9СО 1 43 18 20 3 1 СДКРТ 23 40
 1Б 18 20 22 2 ,7 С3 44 4

культуры-60 г., ВСПАШ.БОРОЗД., ПОСАДКА РУЧНАЯ, состояние
 УДОВЛЕТВОРИТЕЛЬНЫЕ

ПРОХ. РУБКА
 10%

Управление лесного хозяйства
 Воронежской области
 КОПИЯ ВЕРНА
 Подпись *А.И.Иванов*
 « 13 » Ок 20 18 г.

: N : Состав: я: Воз: Вы: Ди: Кл: Во- : Тип : Зап. сырор: К: Запас дес. МЗ: :
 : виде-: Подрос: р: : : : : ни-: : дес. мЗ : л:-----: :
 : ла : Подлес: у: ра : со: ам: во: тет: леса:-----: : сухо: ед.: захл: :
 : : Почва : с: : : : зр: : : на : в т.: т: стоя: дер:-----: Хозяйственные: :
 :-----: Особен:--: ст : та: ет:--:-----: : 1 га: ч. по: о: : : об-: :
 : Плю- : выдела: вы: : : : гр: : ТЛУ :-----: сос-: в: ста:-----: ший: мероприятия :
 : щадь, : Хар-ка: со: : : р : : пол: : на : тав-: а: рога: ре:-----: :
 : га : л/к : та: : : : во: но-: : выде: ляю-: р: : дин: лик-: :
 : : и пр.: яр: : : : зр: та: : ле : щим : н: : : вид : :

19	лесные культуры											ВЫБ. САНР. 1 ОЧ
1,5	10СО	1	88	26	36	5	1	СДКРТ	32	48	2	10%
	+ В	26	50					2,6 СЗ	48			
	+ В		25									
	+ ДНН		40									
	подлесок: КРЛ БЗН ГУСТОЙ											
	культуры-15 г., ВСПАШ. БОРОЗД., ПОСАДКА РУЧНАЯ, СОСТОЯНИЕ											
	УДОВЛЕТВОРИТЕЛЬНЫЕ											
20	10В	1	13	7	6	2	2	ДОСН	4	3		
,8	+ В	7	45					1,7 С2Д	3			
	+ ДНН											
	+ ДНН		80									
	культуры-93 г., ВСПАШ. БОРОЗД., ПОСАДКА РУЧНАЯ, СОСТОЯНИЕ											
	ПОГИБШИЕ, ЗАГЛУШЕНИЕ ЛИСТВ. ПОР.											
21	4В	1	20	9	8	2	3	ДОСН	5	2		
,8	40С	9						1,7 С2Д	4	1		
	20ЛЧ									1		
	+ ДН		18									
	культуры-85 г., ВСПАШ. БОРОЗД., ПОСАДКА РУЧНАЯ, СОСТОЯНИЕ											
	ПОГИБШИЕ, ЗАГЛУШЕНИЕ ЛИСТВ. ПОР.											
22	лесные культуры											
,5	10СО	1	43	22	22	3	1А	СДСН	30	15		
	+ В	22						2,7 С2	15			
	культуры-60 г., ВСПАШ. БОРОЗД., ПОСАДКА РУЧНАЯ, СОСТОЯНИЕ											
	УДОВЛЕТВОРИТЕЛЬНЫЕ											
23	7В	1	23	13	12	3	1	ДОСН	10	12		
1,7	20ЛЧ	13						2,8 С2Д	17	3		
	10С									2		
	подлесок: КРЛ СР. ГУСТ											

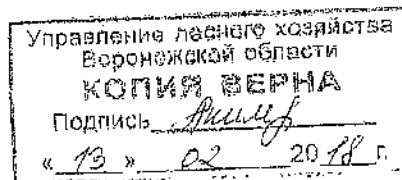

: N :Состав: я:Воз:Вы:Ди:Кл:Бо-: Тип :Зап.сырор:К:Запас дес.МЗ: :
:выде-:Подрос: р: : : :ни-: : дес.мЗ :л:-----: :
: ла :Подлес: у:ра :со:ам:во:тет: леса:-----:сухо:ед.:захл: :
: :Почва :с: : : :зр: : : на :в т.:т:стоя:дер:-----:Хозяйственные: :
:-----:Особен:--:ст :та:ет:--:--:-----:1 га:ч.по:о: : : об-: :
:Пло-:выдела:вы: : : :гр: : ТЛУ :-----:сос-:в:ста:-----: щий: мероприятия :
:щадь, :Хар-ка:со: : :р : :пол: : на :тав-:а:рого:ре:-----: :
: га : л/к :та: : : :во:но-: : выде:ляю-:р: :дин:лик-: :
: : и пр.:яр: : : :зр: та: : ле :шим :н: : : вид : :

8 УСАДЬБЫ ВЕДОМСТВ.

,3

ИСПОЛЬЗ.ПОСТОРОН.ФОНДОДЕРЖ.,В ВЫДЕЛЕ БАЗА ОТДЫХА

9 5ДНН 1 70 20 26 7 3 ДСН 19 3

,3 5ЛП 20 19 24 2 ,7 С2Д 6 3

+ КЛН

10 лесные культуры

1,2 10СО 1 95 23 36 5 2 СДСН 28 34

23 2 ,6 С2 34

подлесок: КРЛ МЛ РЕДКИЙ

культуры-08 г., ВСПАШ.БОРОЗД., ПОСАДКА РУЧНАЯ, состояние

УДОВЛЕТВОРИТЕЛЬНЫЕ

11 лесные культуры

6,2 10СО 1 98 27 36 5 1 СДКРТ 28 174 3

+ В 27 60 2 ,5 С3 174

3ДНН 2 30 9 12 2 3

4ЛП 9 ,2 9 3

2КЛН 2

1Б 1

+ ИЛ

подлесок: КРЛ МЛ ВЗН СР.ГУСТ

культуры-05 г., ВСПАШ.БОРОЗД., ПОСАДКА РУЧНАЯ, состояние

УДОВЛЕТВОРИТЕЛЬНЫЕ

12 4ДНН 1 30 8 12 3 4 СДКРТ 4 4

2,6 3Б 8 2 ,6 С3 10 3

1ЛП 1

1КЛН 1

1ИЛ 1

УБОР.СУХОСТ.

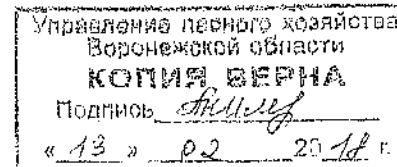

: N :Состав: я:Воз:Вы:Ди:Кл:Бо-: Тип :Зап.сырор:К:Запас дес.МЗ: :
:выде-:Подрос: р: : : : :ни-: : дес.мЗ :л:-----: :
: ла :Подлес: у:ра :со:ам:во:тет: леса:-----: :сухо:ед.:захл: :
: :Почва :с: : : :эр: : : на :в т.:т:стоя:дер:-----:Хозяйственные:
:-----:Особен:--:ст :та:ет:--:--:-----:1 га:ч.по:о: : : об-: :
:Пло- :выдела:вы: : : :гр: : ТЛУ :-----:сос-:в:ста-:---: ший: мероприятия :
:щадь, :Хар-ка:со: : : р : :пол: : на :тав-:а:рого:ре:-----: :
: га : л/к :та: : : :во:но-: : выде:ляю-:р: : дин:лик-: :
: : и пр.:яр: : : :эр: та: : ле :шим :н: : : вид : :

1 6ДНН 1 20 9 10 2 3 ДСН 5 3
,9 4Б 9 1 ,6 С2Д 5 2

+ ЛП
подлесок: КРЛ КЛТ СР.ГУСТ

2 лесные культуры
5,0 10СО 1 93 25 40 5 2 СДКРТ 25 125
+ Б 25 60 2 ,5 СЗ 125
4КЛН 2 20 10 8 2 4
2Б 10 ,2 10 2
3ЛП 3
1ДНН 1

подлесок: КРЛ ВЗН МЛ СР.ГУСТ
культуры-10 г., ВСПАШ.БОРОЗД., ПОСАДКА РУЧНАЯ, состояние
УДОВЛЕТВОРИТЕЛЬНЫЕ

3 5Б 1 30 14 14 3 2 СДСН 8 5
1,3 3КЛН 14 9 10 2 ,6 С2 10 3
2Б 70 20 28 2

4 лесные культуры
11,0 10СО 1 63 24 28 4 1 СДСН 34 374 22
24 2 ,7 С2 374

подлесок: АЖ МЛ КРЛ СР.ГУСТ
культуры-40 г., ВСПАШ.БОРОЗД., ПОСАДКА РУЧНАЯ, состояние
УДОВЛЕТВОРИТЕЛЬНЫЕ
повреждение ФИТОВРЕДИТЕЛИ, СОСНА ОБ. ИСКУС, СРЕДНЯЯ,
КОРНЕВАЯ ГУБКА

5 10Б 1 80 24 28 8 2 СДСН 15 14 2
,9 24 4 ,5 С2 14

6 10ДНН 1 85 18 32 9 4 ДСН 9 13 3

ВЫБ. САНР. 1 ОЧ
30%
ВВОД ЛИСТ. ПОР

РУБ. ОБНОВ. 10Ч
100%
ЕСТЕСТ. ВОЗОБ.
РУБ. ОБНОВ. 10Ч

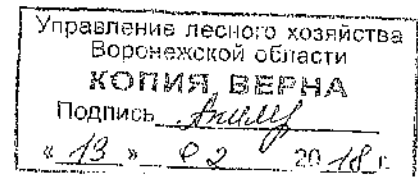

Лесничество ОКТЯБРЬСКОЕ

Категория зашитности ОСОБО ЦЕННЫЕ ЛЕСА

Квартал 39

: N :Состав: я:Воз:Вы:Ди:Кл:Бо-: Тип :Зап.сырор:К:Занас дес.МЗ: :
: выде-:Подрос: р: : : : :ни-: : дес.МЗ :л:-----: :
: ла :Подлес: у:ра :со:ам:во:тет: леса:-----: :сухо:ед.:захл: :
: :Почва : с: : : :зр: : : на :в т.:т:стоя:дер:-----:Хозяйственные: :
:-----:Особен:--:ст :та:ет:--:--:-----:1 га:ч.по:о: : : об-: :
: Пло- :выдела:вы: : : :гр: : ТЛУ :----:сос-:в:ста:----: щий: мероприятия :
: щадь, :Хар-ка:со: : : р : :пол: : на :тав-:а:рого:ре:----: :
: га : л/к :та: : : :во:но-: : выде:ляю-:р: :дин:лик-: :
: : и пр.:яр: : : :зр: та: : ле :щим :н: : : вид : :

24 лесные культуры ПРОХ. РУБКА
23,0 10СО 1 63 27 32 4 1А СДСН 44 1012 3 10%
27 2 ,8 С2 1012

подлесок: КРЛ СР.ГУСТ
культуры-40 г., ВСПАШ.БОРОЗД., ПОСАДКА РУЧНАЯ, состояние
ХОРОШИЕ

25 90С 1 40 20 20 4 1 ДОСН 22 12
,6 1ДНН 20 18 20 2 ,8 С2Д 13 1

подлесок: КРЛ РЕДКИЙ

26 7Б 1 20 9 8 2 3 ДОСН 5 20
5,8 20С 9 1 ,7 С2Д 29 6
1ДНН 3

подлесок: КРЛ СР.ГУСТ

27 60ЛЧ 1 15 8 6 2 2 ОЛОС 3 1
,5 40С 8 1 ,6 С5 2 1
+ Б

28 БОЛОТО
,5 04, ОСОКОВОЕ, зарастание 20% ТАЛЬНИК

29 7Б 1 18 9 8 2 2 ДОСН 4 4
1,5 20С 9 1 ,6 С2Д 6 1
1ДНН 1

+ СО

подлесок: КРЛ ИВО ГУСТОЙ
культуры-86 г., ВСПАШ.БОРОЗД., ПОСАДКА РУЧНАЯ, состояние
ПОГИБШИЕ, ЗАГЛУШЕНИЕ ЛИСТВ. ПОР.

30 лесные культуры
,4 10Б 1 13 8 10 2 1А ДОСН 4 2
8 1 ,7 С2Д 2

Управление лесного хозяйства
Воронежской области
КОПИЯ ВЕРНА
Подпись *Андрей*
« 13 » 02 2018 г.

 : N :Состав: я:Воз:Вы:Ди:Кл:Бо-: Тип :Зап.сырор:К:Запас дес.МЗ: :
 : выде-:Подрос: р: : : : :ни-: : дес.мЗ :л:-----: :
 : ла :Подлес: у:ра :со:ам:во:тет: леса:-----: :сухо:ед.:захл: :
 : :Почва : с: : : :зр: : : на :в т.:т:стоя:дер:----:Хозяйственные: :
 :-----:Особен:--:ст :та:ет:--:----:-----:1 га:ч.по:о: : : об-: :
 : Пло- :выдела:вы: : : :гр: : ТЛУ :----:сос-:в:ста:----: щий: мероприятия :
 : щадь, :Хар-ка:со: : : р : :пол: : на :тав-:а:рого:ре:----: :
 : га : л/к :та: : : :во:но-: : выде:ляю-:р: :дин:лик-: :
 : : и пр.:яр: : : :зр: та: : ле :щим :н: : : вид : :

24 насаждение с породами искусств. происхождения
 1,5 8В 1 50 19 22 5 2 ДСН 6 7
 2С 19 19 24 2 ,3 С2Д 9 2
 + ДНН
 + СО 90
 5СО 2 17 7 8 4 3
 5В 8 9 10 ,3 5 2
 + ДНН
 подлесок: КРЛ БРК СР.ГУСТ
 культуры-86 г., ВСПАШ.БОРОЗД., ПОСАДКА РУЧНАЯ, состояние
 УДОВЛЕТВОРИТЕЛЬНЫЕ

25 лесные культуры
 3,0 8СО 1 43 21 32 3 1А СДСН 33 79 3
 2В 21 23 24 2 ,8 С2 99 20 3
 подлесок: КРЛ ВЗН БРК СР.ГУСТ
 культуры-60 г., ВСПАШ.БОРОЗД., ПОСАДКА РУЧНАЯ, состояние
 ХОРОШИЕ

27 10ДПН 1 95 16 40 10 4 ДПСВ 8 4 3
 ,5 + ОЛЧ 16 4 ,4 Д2П 4
 + ИВД
 + КЛН 40
 + В

селекционная оценка: МИНУСОВЫЕ

30 ДОРОГИ ГРУНТОВЫЕ
 ,4 , ширина 3,0 м, протяженность 1,0 км, УДОВЛЕТВОРИТЕЛЬНОЕ

31 ПРОСЬКИ КВАРТАЛЬНЫЕ
 ,3 ширина 4,0 м, протяженность 0,8 км, ЧИСТАЯ

32 4ДНН 1 75 20 32 8 3 ДСН 19 1 2
 ,1 6ЛП 20 20 24 3 ,7 Д2 2 1 2

ПРОРЕЖИВАНИЕ

10%

Управление лесного хозяйства Воронежской области КОПИЯ ВЕРНА Подпись <i>А.И.И.</i> « 18 » 02 20 18 г.
--

РУБ.ОБНОВ.10Ч

100%

ЕСТЕСТ.ВОЗОВ.

Лесничество ОКТЯБРЬСКОЕ

Категория защитности ОСОБО ЦЕННЫЕ ЛЕСА

Квартал 41

: N : Состав: я: Воз: Вы: Ди: Кл: Бо: : Тип : Зап. сырор: К: Запас дес. МЗ: :
: выде-: Подрос: р: : : : : ни: : дес. мЗ : л: -----: :
: ла : Подлес: у: ра : со: ам: во: тет: леса: -----: : сухо: ед.: закл: :
: : Почва : с: : : : зр: : : на : в т.: т: стоя: дер: -----: : Хозяйственные: :
: -----: Особен: --: ст : та: ет: --: -----: : 1 га: ч. по: о: : : об-: :
: Пло- : выщела: вы: : : : гр: : ТЛУ : -----: сос-: в: ста: -----: щий: мероприятия :
: щадь, : Хар-ка: со: : : р : : пол: : на : тав-: а: рога: ре: -----: :
: га : л/к : та: : : : во: но-: : выде: ляю-: р: : дин: лик-: :
: : и пр.: яр: : : : зр: та: : ле : шим : н: : : вид : :

1 лесные культуры

2,9 10С0 1 93 26 40 5 1 СДКРТ 21 61
26 2 ,4 СЗ 61
10В 2 40 18 20 4 12
18 ,2 12

подлесок: КРЛ МЛ БЗН СР.ГУСТ

культуры-10 г., ВСПАШ.БОРОЗД., ПОСАДКА РУЧНАЯ, состояние
УДОВЛЕТВОРИТЕЛЬНЫЕ

2 9В 1 60 24 28 6 1 СДКРТ 18 8 2
,5 1С 24 22 26 3 ,6 СЗ 9 1 1
3 8В 1 80 23 36 8 2 ДОСН 15 7 2
,6 2С0 24 95 27 40 4 ,5 С2Д 9 2 1

РУБ.ОБНОВ.10Ч
100%

ЕСТЕСТ.ВОЗОВ.

4 лесные культуры

1,9 10С0 1 53 19 24 3 1 ССРТ 25 48
19 2 ,7 В2 48

культуры-50 г., ВСПАШ.БОРОЗД., ПОСАДКА РУЧНАЯ, состояние
УДОВЛЕТВОРИТЕЛЬНЫЕ

5 80С 1 55 18 24 6 3 ДОСН 12 4 3
,4 1ДНН 18 17 24 4 ,5 С2Д 5 1 3
1В 20 26 2

РУБ.ОБНОВ.10Ч
100%

ЕСТЕСТ.ВОЗОВ.

+ С

повреждение ФИТОВРЕДИТЕЛИ, ОСИНА, СИЛЬНАЯ, СТВОЛОВАЯ ГНИЛЬ

6 6КЛЯ 1 20 8 10 2 3 ДОСН 4 1
,5 2ДНН 8 1 ,5 С2Д 2 1
1ИЛ
1КЛТ

подлесок: МЛ БЗН КРЛ СР.ГУСТ

7 лесные культуры

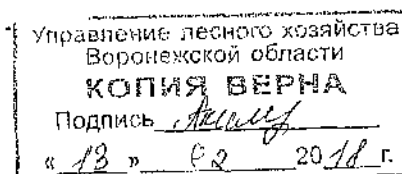

Лесничество ОКТЯБРЬСКОЕ

Категория защитности ОСОБО ЦЕННЫЕ ЛЕСА

Квартал 41

: N :Состав: я:Воз:Вы:Ди:Кл:Бо-: Тип :Зал.сырор:К:Запас дес.МЗ: :
:выде-:Подрос: р: : : : :ни-: : дес.мЗ :л:-----: :
: ла :Подлес: у:ра :со:ам:во:тет: леса:-----: :сухо:ед.:захл: :
: :Почва :с: : : :зр: : : на :в т.:т:стоя:дер:-----:Хозяйственные: :
:-----:Особен:--:ст :та:ет:--:-----:1 га:ч.по:о: : : об-: :
:Пло- :выдела:вы: : : :гр: : ТЛУ :-----:сос-:в:ста:-----: щий: мероприятия :
:щадь, :Хар-ка:со: : : р : :пол: : на :тав-:а:рого:ре:-----: :
: га : л/к :та: : : :во:но-: : выде:ляю-:р: :дин:лик-: :
: : и пр.:яр: : : :зр: та: : ле :щим :н: : :вид : :

7 лесные культуры

1,7 10СО 1 63 24 28 4 1 СДСН 34 58
24 2 ,7 С2 58

подлесок: АЖ РЕДКИЙ

культуры-40 г., ВСПАШ.БОРОЗД., ПОСАДКА РУЧНАЯ, состояние
УДОВЛЕТВОРИТЕЛЬНЫЕ

8 лесные культуры

1,4 8ДН 1 48 15 18 3 2 ДОСН 13 14
1СО 16 20 32 2 ,7 С2Д 18 2
1Б 21 24 2

+ ИЛ

культуры-55 г., ВСПАШ.БОРОЗД., ПОСАДКА РУЧНАЯ, состояние
УДОВЛЕТВОРИТЕЛЬНЫЕ

9 лесные культуры

1,5 10СО 1 53 25 26 3 1А СДСН 45 68 2
+ ТЧ 25 2 ,9 С2 68
+ Б

культуры-50 г., ВСПАШ.БОРОЗД., ПОСАДКА РУЧНАЯ, состояние
ХОРОШИЕ

10 90С 1 40 20 22 4 1 ДОСН 20 11

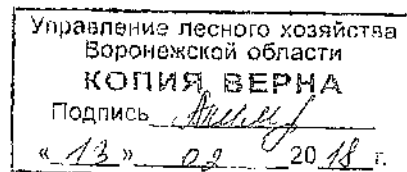

ПРОХ. РУВКА

10%

Лесничество ОКТЯБРЬСКОЕ

Категория защитности ОСОБО ЦЕННЫЕ ЛЕСА

Квартал 41

: N : Состав: я: Воз: Вы: Ди: Кл: Во- : Тип : Зап. сырор: К: Запас дес. МЗ: :
: выде-: Подрос: р: : : : : ни-: : дес. мЗ : л:-----: :
: ла : Подлес: у: ра : со: ам: во: тет: леса:-----: : сухо: ед.: захл: :
: : Почва : с: : : : зр: : : на : в т.: т: стоя: дер:-----: : Хозяйственные: :
:-----: Особен:--: ст : та: ет:--:---:-----: : 1 га: ч. по: о: : : об-: :
: Пло- : выдела: вы: : : : гр: : ТЛУ :-----: сос-: в: ста:-----: : ший: мероприятия :
: щадь, : Хар-ка: со: : : р : : пол: : на : та: в: а: ро: го: ре:-----: :
: га : л/к : та: : : : во: но-: : выде: ляю-: р: : дин: лик-: :
: : и пр.: яр: : : : зр: та: : ле : щим : н: : : вид : :

15 8Б 1 40 16 16 4 2 ДОСН 8 11
1,8 2С 16 2 ,5 С2Д 14 3
16 60С 1 30 13 14 3 2 ДОСН 8 6
1,2 2КЛО 13 2 ,6 С2Д 10 2
1Б 1
1ДНП 1

17 лесные культуры
1,3 10СО 1 68 24 26 4 1 СДКРТ 24 31
+ СО 24 20 2 ,5 СЗ 31
культуры-35 г., ВСПАШ. БОРОЗД., ПОСАДКА РУЧНАЯ, СОСТОЯНИЕ
УДОВЛЕТВОРИТЕЛЬНЫЕ

18 10Б 1 45 22 24 5 1 ДОСН 19 15
,8 22 2 ,7 С2Д 15
19 80С 1 45 21 22 5 1 ДОСН 20 13 3
,8 1Б 20 21 22 3 ,7 С2Д 16 2 2
1ДНН 14 16 1 2

повреждение ФИТОВРЕДИТЕЛИ, ОСИНА, СИЛЬНАЯ, СТВОЛОВАЯ ГНИЛЬ

20 лесные культуры
1,8 10СО 1 63 27 28 4 1А СДКРТ 44 79 4
27 2 ,8 СЗ 79
ВРЕ. САНР. 1 ОЧ
10%

культуры-40 г., ВСПАШ. БОРОЗД., ПОСАДКА РУЧНАЯ, СОСТОЯНИЕ
ХОРОШИЕ

21 лесные культуры
,5 10СО 1 23 8 8 2 2 СДСН 9 5
+ В 8 1 ,8 СЗ 5
+ Б 40

культуры-80 г., ВСПАШ. БОРОЗД., ПОСАДКА РУЧНАЯ, СОСТОЯНИЕ

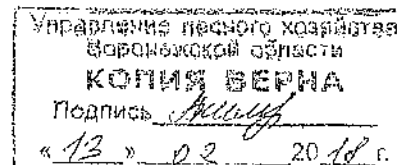

РУБ. ОБНОВ. 10Ч
100%
ЕСТЕСТ. ВОЗОБ.

: N :Состав: я:Воз:Вы:Ди:Кл:Бо-: Тип :Зап.сырор:К:Запас дес.МЗ: :
:выде-:Подрос: р: : : : :ни-: : дес.МЗ :л:-----: :
: ла :Подлес: у:ра :со:ам:во:тет: леса:-----: :сухо:ед.:захл: :
: :Почва : с: : : :зр: : : на :в т.:т:стоя:дер:----:Хозяйственные:
:-----:Особен:--:ст :та:ет:--:--:-----:1 га:ч.по:о: : : об-: :
:Пло- :выдела:вы: : : :гр: : ТЛУ :----:сос:-в:ста:----: щий: мероприятия :
:щадь, :Хар-ка:со: : : р : :пол: : на :тав:-а:рого:ре:----: :
: га : л/к :та: : : :во:но-: : выде:ляю:-р: :дин:лик-: :
: : и пр.:яр: : : :зр: та: : ле :шим :н: : : вид : :

20 2 ,8 С2 24

культуры-60 г., ВСПАШ.БОРОЗД., ПОСАДКА РУЧНАЯ, состояние
ХОРОШИЕ

15 лесные культуры
,3 10Б 1 43 24 26 5 1А СДСН 21 6
+ С 24 2 ,7 С2 6
+ ДНН

культуры-60 г., ВСПАШ.БОРОЗД., ПОСАДКА РУЧНАЯ, состояние
УДОВЛЕТВОРИТЕЛЬНЫЕ

16 8В 1 25 12 10 3 2 СДСН 8 8
1,2 20С 12 2 ,7 С2 10 2
17 90С 1 20 12 12 2 1 СДСН 12 12
1,1 1В 12 1 ,9 С2 13 1

подлесок: КРЛ РЕДКИЙ

18 лесные культуры
,6 8СО 1 43 19 20 3 1А СДСН 29 14
2В 19 2 ,8 С2 17 3

подлесок: АЖ СР.ГУСТ

культуры-60 г., ВСПАШ.БОРОЗД., ПОСАДКА РУЧНАЯ, состояние
ХОРОШИЕ

19 лесные культуры
24,0 10СО 1 63 25 28 4 1А СДСН 40 960 2
+ Б 25 2 ,8 С2 960

подлесок: АЖ РЕДКИЙ

культуры-40 г., ВСПАШ.БОРОЗД., ПОСАДКА РУЧНАЯ, состояние
ХОРОШИЕ

повреждение ФИТОВРЕДИТЕЛИ, СОСНА ОБ. ИСКУС, СЛАБАЯ,
КОРНЕВАЯ ГУБКА
ЭТАЛОНЫ

ПРОЧИСТКА
20%

Управление лесного хозяйства
Воронежской области
КОПИЯ ВЕРНА
Подпись А.И.И.
« 13 » 02 2018 г.

ВЫБ. САНР.1 ОЧ
25%

 : N : Состав : я : Воз : Вы : Ди : Кл : Во : Тип : Зап. сырор : К : Запас дес. МЗ : :
 : выде- : Подрос : р : : : : ни : : дес. мЗ : л : ----- : :
 : ла : Подлес : у : ра : со : ам : во : тет : леса : ----- : : сухо : ед : захл : :
 : : Почва : с : : : : зр : : : на : в т : т : стоя : дер : ----- : : Хозяйственные : :
 : ----- : Особен : -- : ст : ша : ет : -- : ----- : 1 га : ч. по : о : : : об- : :
 : Пло- : выдела : вы : : : : гр : : ТЛУ : ----- : сос : в : ста : ----- : щий : мероприятия : :
 : щадь, : Хар-ка : со : : : : р : : пол : : на : тав : а : рога : ре : ----- : :
 : га : л/к : та : : : : во : но : : выде : ляю : р : : дин : лик : :
 : : и пр. : яр : : : : зр : та : : ле : щим : н : : : вид : :

28 80С 1 45 21 22 5 1 СДСН 21 12 3 РУБ. ОБНОВ. 30ч
 ,7 2Б 21 22 24 3 ,7 С2 15 3 2 100%

подлесок: КРЛ СР.ГУСТ

ЕСТЕСТ. ВОЗОВ.

повреждение ФИТОВРЕДИТЕЛИ, ОСИНА, СРЕДНЯЯ, СТВОЛОВАЯ ГНИЛЬ

29 лесные культуры

,8 10С0 1 46 20 22 3 1А СДСН 27 22
 20 2 ,7 С2 22

культуры-57 г., ВСПАШ. БОРОЗД., ПОСАДКА РУЧНАЯ, состояние
 УДОВЛЕТВОРИТЕЛЬНЫЕ

30 7Б 1 60 23 28 6 2 СДСН 16 10 2
 ,9 10С 22 22 24 3 ,6 С2 14 1 3
 2ДНН 70 19 28 3 2

31 8Б 1 40 20 18 4 1 Д0СН 18 10
 ,7 20С 20 2 ,8 С2Д 13 3

32 лесные культуры

,7 10С0 1 41 19 20 3 1А СДСН 25 18
 19 2 ,7 С2 18

культуры-62 г., ВСПАШ. БОРОЗД., ПОСАДКА РУЧНАЯ, состояние
 УДОВЛЕТВОРИТЕЛЬНЫЕ

33 лесные культуры

,7 10С0 1 63 24 28 4 1 СДСН 34 24

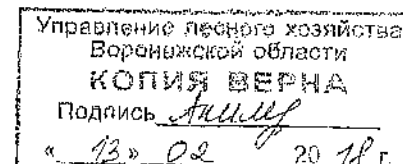

Лесничество ОКТЯБРЬСКОЕ

Категория зашитности ОСОБО ЦЕННЫЕ ЛЕСА

Квартал 44

 : N : Состав : я : Воз : Вы : Ди : Кл : Бо : Тип : Зап. сырор : К : Запас дес. МЗ :
 : выде- : Подрос : р : : : : ни : дес. мЗ : л : ----- :
 : ла : Подлес : у : ра : со : ам : во : тет : леса : ----- : сухо : ед. : закл :
 : : Почва : с : : : эр : : на : в т. : т : стоя : дер : ----- : Хозяйственные :
 : ----- : Особен : -- : ст : та : ет : -- : ----- : 1 га : ч. по : о : : об :
 : Пло- : выдела : вы : : : гр : : ТЛУ : ----- : сос : в : ста : ----- : щий : мероприятия :
 : щадь, : Хар-ка : со : : : р : : пол : : на : тав : а : рога : ре : ----- :
 : га : л/к : та : : : во : но : : выде : ляю : р : : дин : лик :
 : : и пр. : яр : : : эр : та : : ле : щим : н : : вид :

10 лесные культуры ПРОХ. РУБКА
 ,5 9CO 1 52 20 22 3 1 СДСН 30 13 2 10%
 1Б 20 22 24 2 ,8 С2 15 2 2

культуры-51 г., ВСПАШ. БОРОЗД., ПОСАДКА РУЧНАЯ, состояние ХОРОШИЕ

11 10ДНН 1 75 20 32 8 3 ДСН 16 11 3
 ,7 20 3 ,6 С2Д 11

повреждение ФИТОВРЕДИТЕЛИ, ДУБ НАГОРН. Н/С, СРЕДНЯЯ, ЛОЖНЫЙ ТРУТОВИК

селекционная оценка: НОРМАЛЬНЫЕ

12 лесные культуры ВЫБ. САНР. 1 ОЧ 20%
 1,1 10CO 1 41 20 22 3 1А СДСН 30 33 1
 20 2 ,8 С2 33

культуры-62 г., ВСПАШ. БОРОЗД., ПОСАДКА РУЧНАЯ, состояние ХОРОШИЕ

повреждение НИЗОВЫМ ПОЖАРОМ, СОСНА ОБ. ИСКУС, СЛАБАЯ

13 лесные культуры ПРОХ. РУБКА
 6,4 10CO 1 63 25 28 4 1А СДСН 40 256 2 10%
 25 2 ,8 С2 256

подлесок: АЖ СР. ГУСТ

культуры-40 г., ВСПАШ. БОРОЗД., ПОСАДКА РУЧНАЯ, состояние ХОРОШИЕ

повреждение ФИТОВРЕДИТЕЛИ, СОСНА ОБ. ИСКУС, СЛАБАЯ, КОРНЕВАЯ ГУБКА

ЭТАЛОНЫ

14 8Б 1 20 9 8 2 3 СДСН 4 2
 ,4 1ДН 9 1 ,6 С2 2
 1CO

Управление лесного хозяйства
 Воронежской области
 КОПИЯ ВЕРНА
 Подпись *А.М.Ш.*
 « 13 » 02 20 18 г.

 : N : Состав : я : Воз : Вы : Ли : Кл : Бо : Тип : Зап. сырор : К : Залас дес. МЗ :
 : выде- : Подрос : р : : : : : ни : : дес. мЗ : л : ----- :
 : ла : Подлес : у : ра : со : ам : во : тет : леса : ----- : : сухо : ед. : захл :
 : : Почва : с : : : : зр : : : на : в т. : т : стоя : дер : ---- : Хозяйственные :
 : ---- : Особен : -- : ст : та : ет : -- : ---- : ---- : 1 га : ч. по : о : : : об :
 : Пло- : выдела : вы : : : : гр : : ТЛУ : ---- : сос : в : ста : ---- : ший : мероприятия :
 : щадь, : Хар-ка : со : : : р : : пол : : на : тав : а : рога : ре : ---- :
 : га : л/к : та : : : : во : но : : : выде : ляю : р : : дин : лик :
 : : и пр. : яр : : : : зр : та : : ле : щим : н : : : вид :

24 ПРОГАЛИНА СО 3 СДСН Л. КУЛЬТУРЫ
 3,2 С2 ртк N 13 С

подрост: 10Б (5) 2,0 м, 0,2 тыс. шт/га

25 насаждение с породами искусств. происхождения

,8 БОС 1 13 5 4 2 3 ДТ 2 1

ЗБ 5 6 6 1 ,7 ДЗ 2 1

1ДН 12

+ СО

культуры-91 г., ВСПАШ. БОРОЗД., ПОСАДКА РУЧНАЯ, состояние
 ПОГИБШИЕ, ЗАГЛУШЕНИЕ ЛИСТВ. ПОР.

26 лесные культуры

1,3 10СО 1 68 23 28 4 1 ССРТ 28 36

+ Б 23 2 ,6 В2 36

+ ДНН

культуры-35 г., ВСПАШ. БОРОЗД., ПОСАДКА РУЧНАЯ, состояние
 УДОВЛЕТВОРИТЕЛЬНЫЕ

27 ЗДНН 1 70 16 28 7 4 ДДСН 13 6

1,5 ЗБ 17 18 24 2 ,6 С2Д 20 4

ЗСО 40 18 22 6

1ДНН 16 20 2

1Б 18 22 2

повреждение ФИТОВРЕДИТЕЛИ, ДУБ НАГОРН. Н/С, СРЕДНЯЯ,
 ЛОЖНЫЙ ТРУТОВИК

28 лесные культуры

1,8 10СО 1 68 24 28 4 1 ССРТ 34 61

24 2 ,7 В2 61

культуры-35 г., ВСПАШ. БОРОЗД., ПОСАДКА РУЧНАЯ, состояние
 УДОВЛЕТВОРИТЕЛЬНЫЕ

29 ПРОГАЛИНА С 2 СДСН Л. КУЛЬТУРЫ

Управление лесного хозяйства
 Воронежской области
 КОПИЯ ВЕРНА
 Подпись А.И.И.И.
 « 13 » 02 2018 г.

Лесничество ОКТЯБРЬСКОЕ

Категория зашитности ОСОБО ЦЕННЫЕ ЛЕСА

Квартал 62

: N :Состав: я:Воз:Вы:Ди:Кл:Бо-: Тип :Зап.сырор:К:Запас дес.МЗ: :
:выде-:Подрос: р: : : : :ни-: : дес.мЗ :л:-----: :
: ла :Подлес: у:ра :со:ам:во:тет: леса:-----: :сухо:ед.:захл: :
: :Почва :с: : : :эр: : : на :в т.:т:стоя:дер:----:Хозяйственные:
:-----:Особен:--:ст :та:ет:--:----:-----:1 га:ч.по:о: : : об-: :
:Пло- :выдела:вы: : : :гр: : ТЛУ :-----:сос-:в:ста:----: щий: мероприятия :
:щадь, :Хар-ка:со: : : :р : :пол: : на :тав-:а:рого:ре:-----: :
: га : л/к :та: : : :во:но-: : выде:ляю-:р: :дин:лик-: :
: : и пр.:яр: : : :эр: та: : ле :щим :н: : : вид : :

культуры-67 г., ВСПАШ.БОРОЗД., ПОСАДКА РУЧНАЯ, состояние
УДОВЛЕТВОРИТЕЛЬНЫЕ

39 100С 1 60 22 26 6 2 ССРТ 22 4 3 РУБ.ОБНОВ.30ч
,2 + Б 22 70 4 ,7 В2 4 100%

подлесок: ВЗН РЕДКИЙ

40 100С 1 50 20 22 5 2 ССРТ 20 8 3 РУБ.ОБНОВ.30ч
,4 20 3 ,7 В2 8 100%

ЕСТЕСТ.ВОЗОВ.

41 лесные культуры

2,8 7СО 1 43 19 20 3 1А ССРТ 29 57

3Б 19 19 22 2 ,8 В2 81 24

+ ТЧ

подлесок: МЛ РЕДКИЙ

культуры-60 г., ВСПАШ.БОРОЗД., ПОСАДКА РУЧНАЯ, состояние
ХОРОШИЕ

42 лесные культуры

1,0 10СО 1 43 18 22 3 1 ССРТ 23 23

18 2 ,7 В2 23

культуры-60 г., ВСПАШ.БОРОЗД., ПОСАДКА РУЧНАЯ, состояние
УДОВЛЕТВОРИТЕЛЬНЫЕ

43 ПРОГОНЫ

,1

44 ДОРОГИ ГРУНТОВЫЕ

,3 , ширина 4,0 м, протяженность 0,7 км, УДОВЛЕТВОРИТЕЛЬНОЕ

Итого по кварталу

83,0 1910

по составляющим породам

СО 1816

Управление лесного хозяйства
Воронежской области
КОПИЯ ВЕРНА
Подпись *Алиев*
« 13 » 02 20 18 г.