

УТВЕРЖДАЮ:

Должность: Заместитель руководителя управления  
лесного хозяйства Воронежской области

Ф.И.О М.В. Скрынникова 

Дата 14.11.2017

**Акт  
лесопатологического обследования № 591**

лесных насаждений

Давыдовского  
Воронежской области

лесничества (лесопарка)  
(субъект Российской Федерации)

Способ лесопатологического обследования:

1. Визуальный

2. Инструментальный

**Место проведения**

Участковое лесничество	Урочище (дача)	Квартал (кварталы)	Выдел (выделы)	Площадь, га
Нововоронежское	Олень- Колодезное	64	12	0.9

Лесопатологическое обследование проведено на общей площади

0.2

га.

1. Визуальное лесопатологическое обследование.

Наземное

Дистанционное

1.1 На площади 0,2 га фактическая таксационная характеристика лесного насаждения не соответствует таксационному описанию.

Причины несоответствия: **давность лесоустройства (2003 год)**

Список участков с выявленными несоответствиями приведён в приложении 1 к настоящему Акту.

1.2. Лесные насаждения с нарушенной и утраченной устойчивостью выявлены на площади \_\_\_\_\_ га:

Участковое лесничество	Урочище (дача)	Площадь, га		Причина ослабления (гибели)
		с нарушенной устойчивостью	с утраченной устойчивостью	
<b>Итого</b>				

Состояние обследованных лесных насаждений приведено в приложении 1.1 - 1.4 к Акту в зависимости от метода проведения ЛПО

1.3. В обследованных лесных участках прогнозируется:

Прогноз	Площадь, га
Ослабление лесных насаждений	
Усыхание лесных насаждений различной степени	
Развитие очагов вредных организмов	

1.4. Обнаружено загрязнение лесного участка отходами и выбросами:

промышленными

бытовыми

Вид загрязнения	Размеры загрязнения			Объём, км	Площадь загрязнения, га
	длина, м	ширина, м	высота, м		

## ЗАКЛЮЧЕНИЕ

Оценка текущего санитарного и лесопатологического состояния лесных насаждений, назначенные профилактические мероприятия по защите лесов агитационные мероприятия:

Основная причина повреждения насаждения - устойчивый низовой пожар 4-10 летней давности средней интенсивности

Уборке подлежит 100% неликвидной древесины (п. 42 Правил осуществления мероприятий по предупреждению распространения вредных организмов, утверждены приказом Минприроды России от 12.09.2016 № 470).

Исполнитель работ по проведению лесопатологического обследования:

ФИО

Соколов П.Н.

Подпись







Абрис участка  
М 1:10000

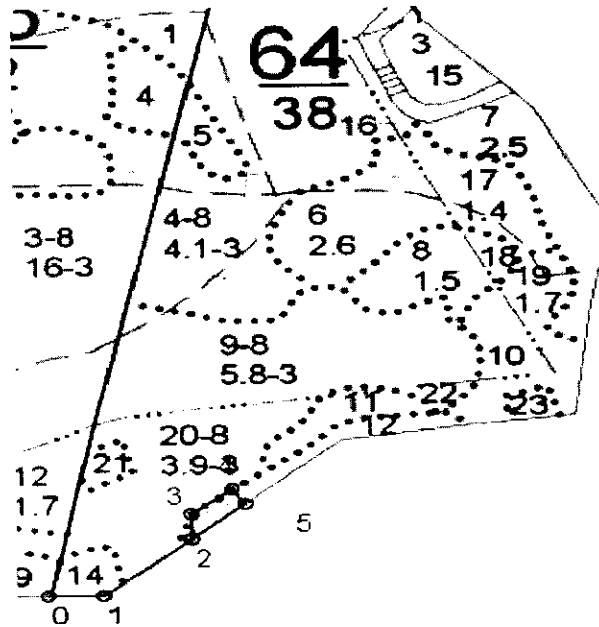

№№№	Направление	Румб	Длина, м
0 - 1	ЮВ	90° 00'	64.2
1 - 2	СВ	51° 25'	132.6
2 - 3	СЗ	1° 55'	37.0
3 - 4	СВ	52° 52'	60.9
4 - 5	ЮВ	35° 02'	27.0
5 - 2	ЮЗ	50° 34'	81.3

Условные обозначения:



обследованная площадь

Обследованная площадь:

0.2 га

№ выдела	Ленты (круговой площадки) перечета				
	№ ленты (площадки)	длина, м	ширина, м	радиус, м	площадь га

Исполнитель работ по проведению лесопатологического обследования:

ФИО

Соколов П.Н.

Подпись

Дата составления документа

15.09.2017

Телефон

89081321155

Лесничество НОВОРОНЕЖСКОЕ

Категория зашитности ЛЕСОПАРКОВЫЕ ЧАСТИ ЗЕЛЕННЫХ ЗОН

Квартал

64

: N : Состав: я:Воз:Вы:Ди:Кл:Бо-: Тип :Зап.сырор:К:Запас дес.МЗ:  
 : выде-:Подрос: р: : : : ни-: : дес.мЗ :л:-----:  
 : ла :Подлес: у:ра :со:ам:во:тет: леса:-----: :сухо:ед.:захл:  
 : : Почва : с: : :зр: : : на : в т.:т:стоя:дер:-----:Хозяйственные:  
 :-----:Особен:--:ст :та:ет:--:--:--:1 га:ч.по:о: : : об-:  
 :Пло- :выдела:вы: : : гр: : ТЛУ :-----:сос-:в:ста-:---: ший: мероприятия :  
 :щадь,:Хар-ка:со: : : р : :пол: : на :тав-:а:рого:ре-:-----:  
 : га : л/к :та: : : :во:но-: : выде:ляю-:р: :дин:лик-:  
 : : и пр.:яр: : : :зр: та: : ле :шим :н: : :вид :  
 -----

12 лесные культуры

,9 10СО 1 30 14 18 2 1А ССРТ 14 13  
 + Б 14 1 ,6 В2 13

культуры-74 г., ВСПАШ.БОРОЗД., ПОСАДКА РУЧНАЯ, состояние  
 УДОВЛЕТВОРИТЕЛЬНЫЕ

рекреационная характеристика: тип ландшафта ЗАКРЫТ.ГОРИЗН.СОМ,  
 класс эстетич. оценки-2,рекреационная оценка-СРЕДНЯЯ,  
 класс устойчивости-1,проходимость-СРЕДНЯЯ,  
 просматриваемость-СРЕДНЯЯ

14 ПРОГАЛИНА С 2 СТР  
 ,5 единичные деревья А2

10С 25 8 10 1  
 подрост: 10С (15) 1,5 м, 1,0 тыс.шт/га

ЕСТЕСТ.ВОЗОБ.

Лесничество НОВОРОНЕЖСКОЕ

Категория зашитности ЛЕСОПАРКОВЫЕ ЧАСТИ ЗЕЛЕННЫХ ЗОН

Квартал

64

