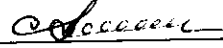

УТВЕРЖДАЮ:

Должность: Заместитель руководителя
управления лесного хозяйства Воронежской
области

Ф.И.О М.В. Скрынникова 

Дата 09.11.2016

Акт
лесопатологического обследования № 543

лесных насаждений

Пригородного
Воронежской области

лесничества (лесопарка)
(субъект Российской Федерации)

Способ лесопатологического обследования: 1. Визуальный

2. Инструментальный

Место проведения

Участковое лесничество	Урочище (дача)	Квартал (кварталы)	Выдел (выделы)	Площадь, га
Правобережное		5	40	0,9

Лесопатологическое обследование проведено на общей площади 0,9 га.

1. Визуальное лесопатологическое обследование.

Наземное

Дистанционное

1.1 На площади 0,9 га фактическая таксационная характеристика лесного насаждения **соответствует** таксационному описанию.

Причины несоответствия:

Список участков с выявленными несоответствиями приведён в приложении 1 к настоящему Акту.

1.2. Лесные насаждения с нарушенной и утраченной устойчивостью выявлены на площади _____ га:

Участковое лесничество	Урочище (дача)	Площадь, га		Причина ослабления (гибели)
		с нарушенной устойчивостью	с утраченной устойчивостью	
Итого				

Состояние обследованных лесных насаждений приведено в приложении 1.1 - 1.4 к Акту в зависимости от метода проведения ЛПО

1.3. В обследованных лесных участках прогнозируется:

Прогноз	Площадь, га
Ослабление лесных насаждений	
Усыхание лесных насаждений различной степени	
Развитие очагов вредных организмов	

1.4. Обнаружено загрязнение лесного участка отходами и выбросами:

промышленными

бытовыми

Вид загрязнения	Размеры загрязнения			Объём, кубм	Площадь загрязнения, га
	длина, м	ширина, м	высота, м		

ЗАКЛЮЧЕНИЕ

Оценка текущего санитарного и лесопатологического состояния лесных насаждений, назначенные профилактические мероприятия по защите лесов агитационные мероприятия:

Основная причина повреждения насаждения - опенок.

Уборке подлежит 100% неликвидной древесины (п. 42 Правил осуществления мероприятий по предупреждению распространения вредных организмов, утверждены приказом Минприроды России от 12.09.2016 № 470).

Исполнитель работ по проведению лесопатологического обследования:

ФИО

Трунтаев П.В.

Подпись

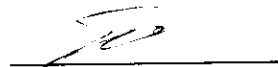

Приложение 3 к акту
лесопатологического обследования

Абрис участка
М 1:10000

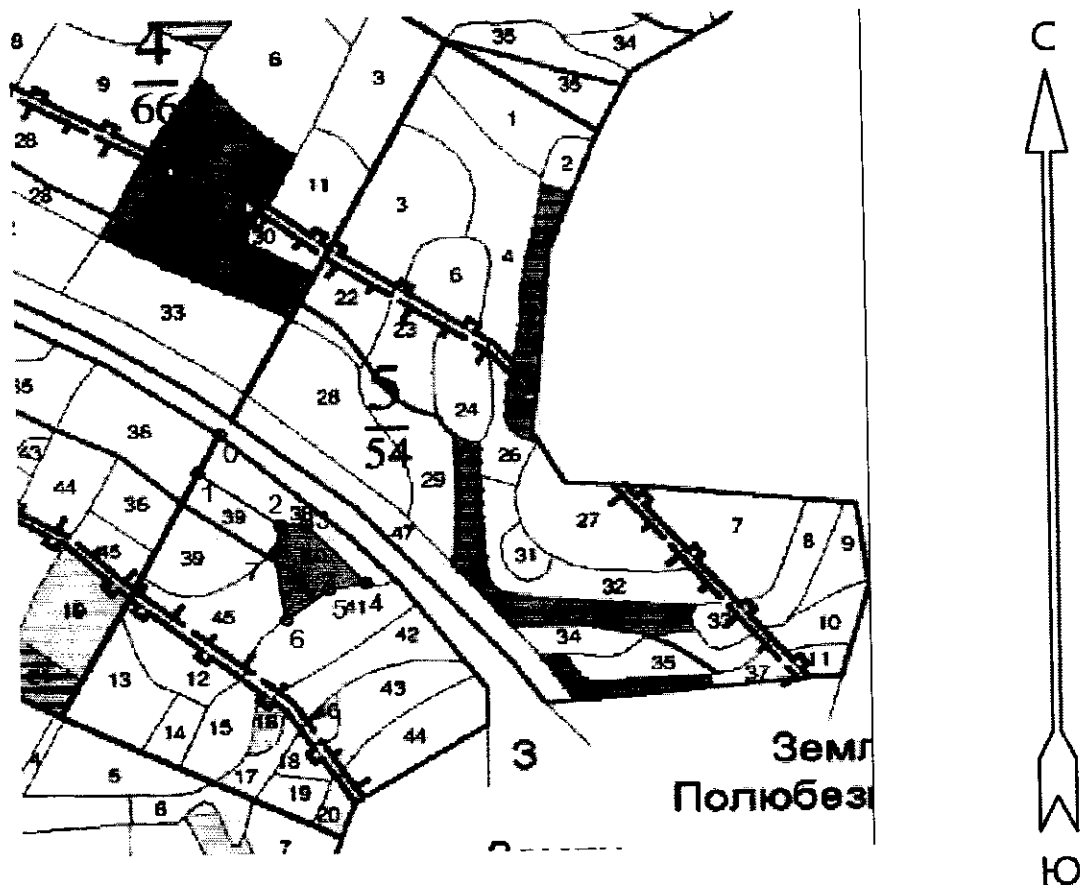

Условные обозначения:



обследованная площадь

Обследованная площадь:

0,9 га

№ выдела	Ленты (круговой площадки) перечета				
	№ ленты (площадки)	длина, м	ширина, м	радиус, м	площадь га

№№	Направление	Румб	Длина м
0 - 1	ЮЗ	27° 56'	63.0
1 - 2	ЮВ	53° 52'	131.5
2 - 3	СВ	88° 34'	33.7
3 - 4	ЮВ	41° 44'	115.2
4 - 5	ЮЗ	80° 03'	48.8
5 - 6	ЮЗ	52° 19'	70.3
6 - 7	СЗ	8° 25'	98.0
7 - 2	СВ	10° 50'	40.3

Исполнитель работ по проведению лесопатологического обследования:

ФИО

Трунтаев П.В.

Подпись

Дата составления документа

01.09.2017

Телефон

89102838687

ЛЕСА ЗАЩ. ПОЛОС ВДОЛЬ Ж/Д И А/Д

Участковое лесничество: ПРАВОБЕРЕЖНОЕ

N	История	Площадь	Вид	Возраст	Высота	Диаметр	Густота	Состояние	Площадь	Высота	Диаметр	Густота	Состояние	Площадь	Высота	Диаметр	Густота	Состояние
34	БЕД	1,6	Б	18	45	24	5	2	2	2	2	2	2	2	2	2	2	2
35	БЕД	1,2	Б	10	10	2	2	1	1	2	2	2	2	2	2	2	2	2
36	БЕД	1,6	Б	20	78	20	28	4	2	3	3	3	3	3	3	3	3	3
37	БЕД	1,4	Б	10	10	3	2	1	1	2	2	2	2	2	2	2	2	2
38	БЕД	1,3	Б	25	110	24	36	11	4	3	3	3	3	3	3	3	3	3
39	БЕД	1,9	Б	23	110	24	32	11	4	3	3	3	3	3	3	3	3	3
40	БЕД	1,9	Б	21	110	21	28	11	4	3	3	3	3	3	3	3	3	3

1 : 2 : 3 : 4 : 5 : 6 : 7 : 8 : 9 : 10 : 11 : 12 : 13 : 14 : 15 : 16 : 17 : 18 : 19 : 20 : 21 : 22 : 23 : 24

подлесок: БРК КЛТ СР.ГУСТ
 СКЛОН - 30
 НАСАЖД. ПО БАЛКАМ И ОБРАТАМ
 селекционная оценка: НОРМАЛЬНЫЕ
 озу: УЧ-КИ ЛЕСА НА СКЛОНАХ
 18 Б 45 18 24 5 2 2 ДОСЗЛ 5,5 12 7 6 1

подлесок: БРК КЛТ СР.ГУСТ
 СКЛОН СЗ-30
 НАСАЖД. ПО БАЛКАМ И ОБРАТАМ
 озу: УЧ-КИ ЛЕСА НА СКЛОНАХ
 2 КЛО 10 2 2 1 1 2 ДОСН 7 2 2 1 1 4
 7 ДНЗЯОВ+СО 1 20 ДН 78 20 28 4 2 3 ДОСН 7 19 11 8 1
 озу: УЧ-КИ ЛЕСА ШИРИНОЙ 1 КМ ВОКРУГ НАСЕЛЕН. ПУНКТОВ
 озу: УЧ-КИ ЛЕСА ШИРИНЫ 1 КМ ВОКРУГ НАСЕЛЕН. ПУНКТОВ
 озу: УЧ-КИ ЛЕСА ШИРИНЫ 1 КМ ВОКРУГ НАСЕЛЕН. ПУНКТОВ
 озу: УЧ-КИ ЛЕСА ШИРИНЫ 1 КМ ВОКРУГ НАСЕЛЕН. ПУНКТОВ

подлесок: ЛЩ СР.ГУСТ
 озу: УЧ-КИ ЛЕСА ШИРИНОЙ 1 КМ ВОКРУГ НАСЕЛЕН. ПУНКТОВ
 озу: УЧ-КИ ЛЕСА ШИРИНЫ 1 КМ ВОКРУГ НАСЕЛЕН. ПУНКТОВ
 озу: УЧ-КИ ЛЕСА ШИРИНЫ 1 КМ ВОКРУГ НАСЕЛЕН. ПУНКТОВ
 озу: УЧ-КИ ЛЕСА ШИРИНЫ 1 КМ ВОКРУГ НАСЕЛЕН. ПУНКТОВ

подлесок: ЛЩ РЕДКИЙ
 озу: УЧ-КИ ЛЕСА ШИРИНЫ 1 КМ ВОКРУГ НАСЕЛЕН. ПУНКТОВ
 озу: УЧ-КИ ЛЕСА ШИРИНЫ 1 КМ ВОКРУГ НАСЕЛЕН. ПУНКТОВ
 озу: УЧ-КИ ЛЕСА ШИРИНЫ 1 КМ ВОКРУГ НАСЕЛЕН. ПУНКТОВ
 озу: УЧ-КИ ЛЕСА ШИРИНЫ 1 КМ ВОКРУГ НАСЕЛЕН. ПУНКТОВ

подлесок: БРК БЯР СР.ГУСТ
 повреждение: ЯСЕНЬ ОБЫЧН. Н/С, СРЕДНЯЯ, СТОЛОВАЯ ГНИЛЬ повреждение
 озу: УЧ-КИ ЛЕСА ШИРИНЫ 1 КМ ВОКРУГ НАСЕЛЕН. ПУНКТОВ
 озу: УЧ-КИ ЛЕСА ШИРИНЫ 1 КМ ВОКРУГ НАСЕЛЕН. ПУНКТОВ
 озу: УЧ-КИ ЛЕСА ШИРИНЫ 1 КМ ВОКРУГ НАСЕЛЕН. ПУНКТОВ
 озу: УЧ-КИ ЛЕСА ШИРИНЫ 1 КМ ВОКРУГ НАСЕЛЕН. ПУНКТОВ

