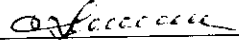

УТВЕРЖДАЮ:

Должность: Заместитель руководителя
управления лесного хозяйства Воронежской
области

Ф.И.О М.В. Скрынникова 

Дата 08.11.2017

Акт
лесопатологического обследования № 484

лесных насаждений

Пригородного
Воронежской области

лесничества (лесопарка)
(субъект Российской Федерации)

Способ лесопатологического обследования: 1. Визуальный
2. Инструментальный

Место проведения

| Участковое лесничество | Урочище (дача) | Квартал (кварталы) | Выдел (выделы) | Площадь, га |
|------------------------|----------------|--------------------|----------------|-------------|
| Правобережное | | 3 | 3 | 1,2 |

Лесопатологическое обследование проведено на общей площади 1,2 га.

1. Визуальное лесопатологическое обследование.

Наземное

Дистанционное

1.1 На площади 1,2 га фактическая таксационная характеристика лесного насаждения **не соответствует** таксационному описанию.

Причины несоответствия: **техническая ошибка при лесоустройстве**

Список участков с выявленными несоответствиями приведён в приложении 1 к настоящему Акту.

1.2. Лесные насаждения с нарушенной и утраченной устойчивостью выявлены на площади

га:

| Участковое лесничество | Урочище (дача) | Площадь, га | | Причина ослабления (гибели) |
|------------------------|----------------|----------------------------|----------------------------|-----------------------------|
| | | с нарушенной устойчивостью | с утраченной устойчивостью | |
| | | | | |
| Итого | | | | |

Состояние обследованных лесных насаждений приведено в приложении 1.1 - 1.4 к Акту в зависимости от метода проведения ЛПО

1.3. В обследованных лесных участках прогнозируется:

| Прогноз | Площадь, га |
|--|-------------|
| Ослабление лесных насаждений | |
| Усыхание лесных насаждений различной степени | |
| Развитие очагов вредных организмов | |

1.4. Обнаружено загрязнение лесного участка отходами и выбросами:

промышленными

бытовыми

| Вид загрязнения | Размеры загрязнения | | | Объём, кубм | Площадь загрязнения, га |
|-----------------|---------------------|-----------|-----------|-------------|-------------------------|
| | длина, м | ширина, м | высота, м | | |
| | | | | | |
| | | | | | |

ЗАКЛЮЧЕНИЕ

Оценка текущего санитарного и лесопатологического состояния лесных насаждений, назначенные профилактические мероприятия по защите лесов агитационные мероприятия:

Основная причина повреждения насаждения - изменение уровня грунтовых вод под действием почвенно-климатических факторов.

Уборке подлежит 100% неликвидной древесины (п. 42 Правил осуществления мероприятий по предупреждению распространения вредных организмов, утверждены приказом Минприроды России от 12.09.2016 № 470).

Исполнитель работ по проведению лесопатологического обследования:

ФИО

Трунтаев П.В.

Подпись

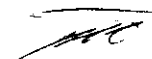

Ведомость лесных участков с выявленными несоответствиями таксационным описаниям

| Источник данных | Год проведения лесустройства | Номер квартала | Номер выдела | Площадь выдела, га | Целевое назначение лесов | Категория защитных лесов | Номер лесопатологического выдела | Площадь лесопатологического выдела, га | Таксационная характеристика | | | | | | | | | | Заложено пробных площадей | | | |
|-----------------|------------------------------|----------------|--------------|--------------------|--------------------------|---------------------------------|----------------------------------|--|-----------------------------|--------|--------------|-------------------|---------------------|----------|------------------------------|---------|---------|---------------|---------------------------|-------------------|--|--|
| | | | | | | | | | состав | порода | возраст, лет | средняя высота, м | средний диаметр, см | тип леса | тип условий местопрорастания | полнота | бонитет | запас, ком/га | количество, шт. | общая площадь, га | | |
| Т | 2011 | 3 | 3 | 1,2 | защитные | Леса научн. и историч. значения | | | 4ДННЗЛП2КЛО1ОС | ДНН | 110 | 23 | 30 | ДОСН | С2Д | 0,3 | 3 | 150 | | | | |
| Ф | | 3 | 3 | 1,2 | защитные | Леса научн. и историч. значения | | | 4ДННЗЛП2КЛО1ОС | ДНН | 116 | 23 | 30 | ДОСН | С2Д | 0,2/0,3 | 3 | 100 | | | | |

Примечание: в колонке "запас, ком/га" показан общий запас древесины на гектар (сырораствующий, сухой и захламленности)
В ячейках "фактическая полнота": в числителе - полнота по живой (растущей) части насаждения, в знаменателе - полнота рассчитана от общего запаса древесины на 1 гектаре (сырораствующие + сухой + захламленность)

Список возможных используемых буквенных сокращений в колонке "порода" и "состав":

А - акация белая, Б - береза бородавчатая, В - вяз обыкновенный, ГШ - груша, ДБ - дуб байрачный семенной, ДБН - дуб байрачный низкоствольный, ДБП - дуб байрачный порослевой
высокоствольный, ДН - дуб нагорный семенной, ДНН - дуб нагорный низкоствольный, ДНП - дуб нагорный порослевой высокоствольный; ДН - дуб пойменный семенной, ДПП - дуб пойменный низкоствольный;
ДПП - дуб пойменный порослевой высокоствольный; КЛН - клен остролистый низкоствольный; КЛП - клен остролистый высокоствольный; КЛП - клен полевой, КЛЯ - клен ясенелистный, ЛП - липа; ОЛЧ - ольха черная; ОС - осина, С - сосна обыкновенная естественного происхождения; СО - сосна обыкновенная искусственного происхождения; ТБ - тополь белый, ТГ - тополь гибридный, ТЧ - тополь черный; ЯБ - яблоня; ЯЗ - ясень зеленый; ЯО - ясень обыкновенный; ЯОВ - ясень обыкновенный высокоствольный; ЯОН - ясень обыкновенный низкоствольный.

Исполнитель работ по проведению лесопатологического обследования.

Трунтаев П.В.

Подпись

ФИО

Приложение 3 к акту
лесопатологического обследования

Абрис участка
М 1:10000

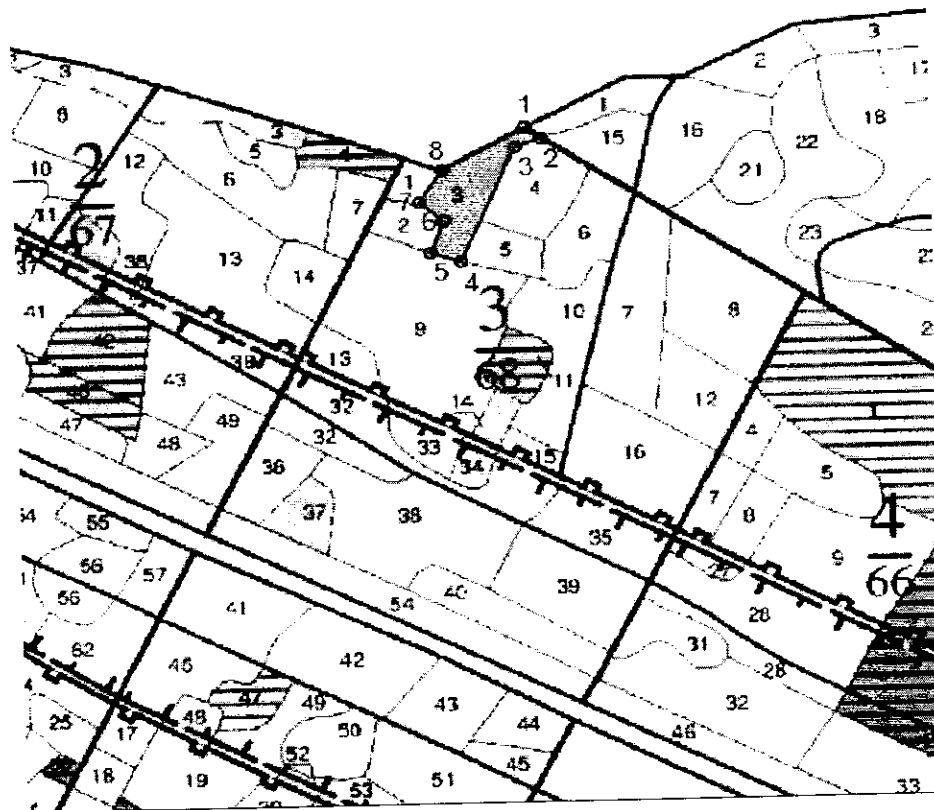

Условные обозначения:  обследованная площадь

Обследованная площадь: 1,2 га

| № выдела | Ленты (круговой площадки) перечета | | | | площадь га |
|----------|------------------------------------|----------|-----------|-----------|------------|
| | № ленты (площадки) | длина, м | ширина, м | радиус, м | |
| | | | | | |

| №№ | Направление | Румб | Длина, м |
|-------|-------------|---------|----------|
| 1 - 2 | ЮВ | 51° 46' | 26.6 |
| 2 - 3 | ЮЗ | 69° 20' | 35.9 |
| 3 - 4 | ЮЗ | 24° 02' | 180.3 |
| 4 - 5 | СЗ | 70° 45' | 42.3 |
| 5 - 6 | СВ | 20° 18' | 49.3 |
| 6 - 7 | СЗ | 48° 08' | 40.8 |
| 7 - 8 | СВ | 32° 46' | 55.0 |
| 8 - 1 | СВ | 61° 14' | 125.0 |

Исполнитель работ по проведению лесопатологического обследования:

ФИО

Грунтаев П.В.

Подпись



Дата составления документа

01.09.2017

Телефон

89102838687

Участковое лесничество: ПРАВОБЕРЕЖНОЕ ЛЕСА НАУЧН. И ИСТОРИЧ. ЗНАЧЕНИЕ квартал 3

| № выдел | Состав | Площадь, га | Плотность, шт/га | Диаметр, см | Возраст, лет | Высота, м | Угол наклона, град | Экспозиция | Класс выдел | Территориальный объект | Объем древесины, м³ | Средняя стоимость за м³ | Примечание | | |
|-------------------|-------------------------------|-------------|------------------|-------------|--------------|-----------|--------------------|------------|-------------|------------------------|---------------------|-------------------------|-------------------------------------|---|------------------------|
| 1 | 3 4 КЛО 2 ЯОВ 1 ЛП 2 О С 1 Б | 11 | 11 | 10 | 1 | 2 | ДОНН | 7 | 8 | 2 | 1 | 1 | ПРОЧИСТКА 15% РУБ. ЕД. ДЕРЕВ. | | |
| единичные деревья | | | | | | | | | | | | | | | |
| 2 | 5 3 ЯОВ 2 КЛО 1 ЛП 4 ОС | 1 | 15 | 1 | 1 | 1 | ДОНН | 7 | 11 | 6 | 2 | 3 | ПРОРЕЖИВАНИЕ 20% | | |
| 3 | 1, 2 4 ДНН 3 ЛП 2 КЛО 1 ОС | 1 | 23 | 30 | 11 | 4 | 3 | ДОНН | 3 | 10 | 12 | 5 | 4 | СПЛОШ. САНРУБК ИСКУССТ. ЛЕСОВ Ртк N 04 ДН | |
| 4 | 1, 4 4 ЯОВ 2 КЛО 1 ЛП 3 ОС | 1 | 16 | 16 | 2 | 1 | 1А | ДОНН | 8 | 14 | 20 | 8 | 3 | ПРОРЕЖИВАНИЕ 20% | |
| 5 | 6 4 ЯОВ 2 КЛО 1 ЛП 3 ОС | 1 | 14 | 12 | 2 | 1 | 1 | ДОНН | 8 | 10 | 6 | 2 | 3 | ПРОРЕЖИВАНИЕ 25% | |
| 6 | 1, 3 4 ЯОВ 5 ОС 1 КЛО | 1 | 19 | 45 | 18 | 3 | 2 | 1 | ДОНН | 7 | 15 | 20 | 8 | 3 | ПРОРЕЖИВАНИЕ 20% |
| 7 | 2, 2 6 ДНП 2 ЯОВ 2 КЛО + 1 ЛП | 1 | 24 | 110 | 25 | 36 | 6 | 4 | 2 | ДОНН | 46 | 28 | 3 | 3 | ВЫБ. САНР. 1 ОС 10% |
| | | | | | | | | | | | | | | | |