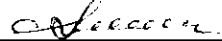

УТВЕРЖДАЮ:

Должность: Заместитель руководителя управления
лесного хозяйства Воронежской области

Ф.И.О М.В. Скрынникова 

Дата 11.10.2017

Акт
лесопатологического обследования № 451

лесных насаждений

Воронежского
Воронежской области

лесничества (лесопарка)
(субъект Российской Федерации)

Способ лесопатологического обследования:

1. Визуальный

2. Инструментальный

Место проведения

Участковое лесничество	Урочище (дача)	Квартал (кварталы)	Выдел (выделы)	Площадь, га
Краснолесенское		14	18	1.2

Лесопатологическое обследование проведено на общей площади

1.2

га

1. Визуальное лесопатологическое обследование.

Наземное

Дистанционное

1.1 На площади **1.2 га** фактическая таксационная характеристика лесного насаждения **соответствует** таксационному описанию.

Причины несоответствия:

Список участков с выявленными несоответствиями приведён в приложении 1 к настоящему Акту.

1.2. Лесные насаждения с нарушенной и утраченной устойчивостью выявлены на площади _____ га

Участковое лесничество	Урочище (дача)	Площадь, га		Причина ослабления (гибели)
		с нарушенной устойчивостью	с утраченной устойчивостью	
Итого				

Состояние обследованных лесных насаждений приведено в приложении 1.1 - 1.4 к Акту в зависимости от метода проведения ЛПО

1.3. В обследованных лесных участках прогнозируется:

Прогноз	Площадь, га
Ослабление лесных насаждений	
Усыхание лесных насаждений различной степени	
Развитие очагов вредных организмов	

1.4. Обнаружено загрязнение лесного участка отходами и выбросами:

промышленными

бытовыми

Вид загрязнения	Размеры загрязнения			Объём, кубм	Площадь загрязнения, га
	длина, м	ширина, м	высота, м		

ЗАКЛЮЧЕНИЕ

Оценка текущего санитарного и лесопатологического состояния лесных насаждений, назначенные профилактические мероприятия по защите лесов агитационные мероприятия:

Основная причина повреждения насаждения -устойчивый низовой пожар 4-10 летней давности высокой интенсивности.

Уборке подлежит 100% неликвидной древесины (п. 42 Правил осуществления мероприятий по предупреждению распространения вредных организмов, утверждены приказом Минприроды России от 12.09.2016 № 470).

Исполнитель работ по проведению лесопатологического обследования:

ФИО

Трунтаев П.В.

Подпись



Приложение 3 к акту лесопатологического
обследования

Абрис участка
М 1:10000

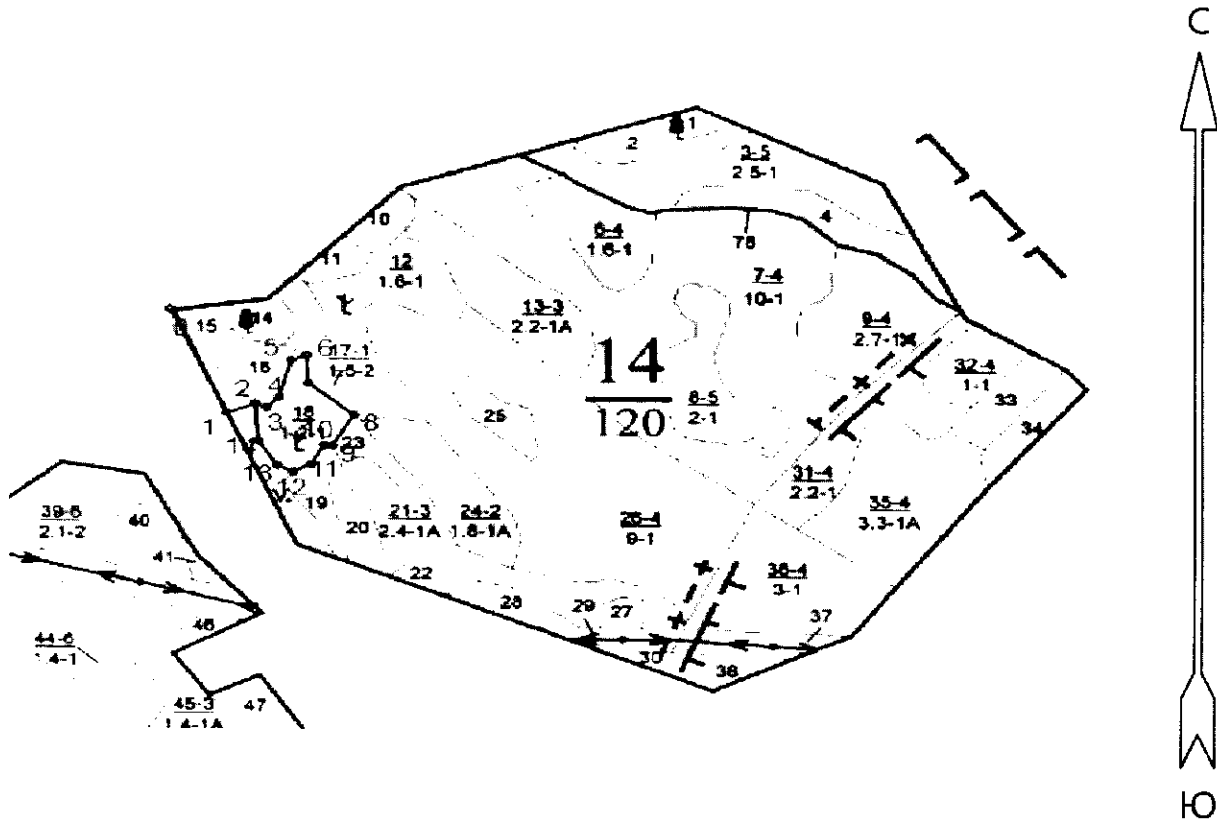

Условные обозначения:



обследованная площадь

Обследованная площадь:

1.2 га

№ выдела	Ленты (круговой площадки) перече́та				
	№ ленты (площадки)	длина, м	ширина, м	радиус, м	площадь га

№№	Направление	Румб	Длина, м	№№	ЮЗ	62° 30'	25.5
0 - 1	ЮВ	24° 00'	176.0	12 - 13	СЗ	63° 30'	22.0
1 - 2	СВ	68° 00'	39.0	13 - 14	СЗ	33° 30'	44.5
2 - 3	ЮВ	68° 00'	16.0	14 - 2	СЗ	4° 00'	58.0
3 - 4	СВ	43° 30'	23.0				
4 - 5	СВ	14° 30'	58.5				
5 - 6	СВ	66° 00'	21.5				
6 - 7	ЮВ	2° 30'	44.0				
7 - 8	ЮВ	49° 00'	75.0				
8 - 9	ЮЗ	29° 00'	55.0				
9 - 10	ЮЗ	90° 00'	11.0				
10 - 11	ЮЗ	29° 00'	32.5				

Исполнитель работ по проведению лесопатологического обследования:

ФИО

Трунтаев П.В.

Подпись

Дата составления документа

14.09.2017

Телефон

89102838687

Участковое лесничество: КРАСНОМЕСЕНСКОЕ ЛЕСА, РАСПОЛ. В СТЕПЯХ, ГОРАХ И ДР.

№	Площадь	Состав	Подпрост.	ло	Я	Вм	Эле-мент	Воз-раст	Вм-ди	Кл	Гр	Во-тип	Поли	Запас	на	выделе	лес	МЗ					
1	2	3	4	5	6	7	8	9	10	11	12	13	14	15	16	17	18	19	20	21	22	23	24

11	4	10С	Уч-ки лесов вокруг нас. пунктов и сад. товарищ.	1	22	С	57	22	22	3	2	1А	ССРТ	8	28	11	11	1						
12	1,6	НАСАЖДЕНИЕ ПОГИБИШЕ	культуры-60 г., состояние ХОРОШЕ	Уч-ки лесов вокруг нас. пунктов и сад. товарищ.	1	ССРТ														2	29		ИСКУССТ. ЛЕСОВ Ртк N 04 С УБОР, ЗАКЛАДКИ.	
13	2,2	9С1Б	культуры-83 г., состояние ПОГИБИШЕ, ПОЖАРОМ	Уч-ки лесов вокруг нас. пунктов и сад. товарищ.	1	ССРТ	8	28	62	56	6													
14	5	БОЛОТО	культуры-60 г., состояние ХОРОШЕ	повреждение ФИТОРЕДИТЕЛИ, СОСНА ОБЫКН, СЛАБАЯ, КОРНЕВАЯ ГУБКА	Уч-ки лесов вокруг нас. пунктов и сад. товарищ.																			
15	1,3	ПРОГАЛИНА	культуры-60 г., состояние ХОРОШЕ	Уч-ки лесов вокруг нас. пунктов и сад. товарищ.	2	ССРТ																		ЕСТЕСТ. ВОЗВОБ.
16	8	5С5Б	19 С 40 19 22 2 1 1А	Уч-ки лесов вокруг нас. пунктов и сад. товарищ.	Б	СМЛН	4	12	10	5	5													
17	1,6	6Б2ОЛЧ2С+ОС	культуры-77 г., состояние НЕУДОВЛЕТВОРИТЕЛЬНЫЕ, ПОЖАРОМ	Уч-ки лесов вокруг нас. пунктов и сад. товарищ.	1	5	10	5	4	1	1	2	СМЛН	8	3	4	2	1	1	1	1			
18	1,2	НАСАЖДЕНИЕ ДЕРЕВЬЯ	культуры-87 г., состояние ПОГИБИШЕ, ПОЖАРОМ	Уч-ки лесов вокруг нас. пунктов и сад. товарищ.	1	ССРТ																		
19	6	10С+Б	культуры-63 г., состояние ПОГИБИШЕ, ПОЖАРОМ	Уч-ки лесов вокруг нас. пунктов и сад. товарищ.	1	16	С	35	16	18	2	1А	ССРТ	6	14	8	8							
20	6	9Б10С+С	культуры-83 г., состояние ПОГИБИШЕ, ПОЖАРОМ	Уч-ки лесов вокруг нас. пунктов и сад. товарищ.	1	18	Б	35	18	18	4	2	1	СМЛН	6	12	7	6	3	1	3			
21	2,4	10С	культуры-83 г., состояние ПОГИБИШЕ, ПОЖАРОМ	Уч-ки лесов вокруг нас. пунктов и сад. товарищ.	1	22	С	54	22	22	3	2	1А	ССРТ	1,0	35	84	84	1	5	2			ВВБ. САНР. 1 ОУ
22	3	8С2С	культуры-63 г., состояние ХОРОШЕ	Уч-ки лесов вокруг нас. пунктов и сад. товарищ.																				

Управление лесного хозяйства Воронежской области
КОПИЯ ВЕРНА
Подпись



ЕСТЕСТ. ВОЗВОБ.
УБОР, ЗАКЛАДКИ