

УТВЕРЖДАЮ:

Должность: Заместитель руководителя управления
лесного хозяйства Воронежской области

Ф.И.О. М.В. Скрышников

Дата

18.10.2018

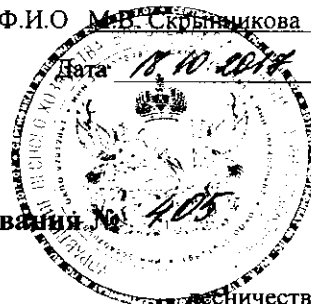

**Акт
лесопатологического обследования №**

лесных насаждений

Савальского
Воронежской области

лесничества (лесопарка)
(субъект Российской Федерации)

Способ лесопатологического обследования:

1. Визуальный

2. Инструментальный

Место проведения

Участковое лесничество	Урочище (дача)	Квартал (кварталы)	Выдел (выделы)	Площадь, га
Костино-Отдельское		27	15	6.8

Лесопатологическое обследование проведено на общей площади

6.8

га.

2. Инструментальное обследование лесного участка

2.1 Фактическая таксационная характеристика лесного насаждения

не соответствует

таксационному описанию.

Причины несоответствия:

давность лесоустройства (2003 год)

Ведомость лесных участков с выявленными несоответствиями таксационным описаниям приведена в приложении 1 к Акту.

2.2. Состояние насаждений:

с нарушенной устойчивостью

V

с утраченной устойчивостью

причины повреждения:

Губка корневая

Заселено (отработано) стволовыми вредителями:

Вид вредителя	Порода	Встречаемость (% заселённых деревьев)	Степень заселения лесного насаждения (слабая, средняя, сильная)

Повреждено огнём:

Вид пожара	Порода	Состояние корневых лап		Состояние корневой шейки		Подсушивание луба	
		процент повреждённых огнём корней	процент деревьев с данным повреждением	ожог корневой шейки по окружности (1/4; 2/4; 3/4; более 3/4)	процент деревьев с данным повреждением	по окружности (1/4; 2/4; 3/4; более 3/4)	процент деревьев с данным повреждением

Поражено болезнями:

Вид болезни	Порода	Встречаемость (% поражённых деревьев)	Степень поражения лесного насаждения (слабая, средняя, сильная)
Корневая губка	Сосна иск. происхождения	19.5	средняя

2.3. Выборке подлежит **15.5** % деревьев по запасу
в том числе:

ослабленных % (причины назначения)

сильно ослабленных **4.6** % (причины назначения) **корневая губка** ;
усыхающих **1.2** % (причины назначения) **хвойные насаждения** ;
свежего сухостоя **1.3** %,

в том числе: свежего ветровала %;
свежего бурелома %;
старого ветровала %;

в том числе: старого бурелома %;
старого сухостоя **8.4** %;
аварийные %;

2.4. Полнота лесного насаждения после уборки деревьев, подлежащих рубке, составит **0.6**
Критическая полнота для данной категории лесных насаждений составляет: **0.3**

ЗАКЛЮЧЕНИЕ

С целью предотвращения негативных процессов или снижения ущерба от их воздействия назначено:

Участково е лесничеств о	Урочище (дача)	Квартал	Выдел	Площадь, выдела, га	Вид мероприят ия	Площадь, мероприяти я, га	Порода	Запас на выдел, кбм		Крайние сроки проведени я
								общий	ликвидный	
Костино- Отдельско е		27	15	6.8	выборочная санитарная рубка	6.8	Сосна иск. происхожд ения	305	305	2018

Ведомость перечета деревьев назначенных в рубку и абрис лесного участка прилагаются (приложение 2 и 3 к Акту)

Меры по обеспечению возобновления: **не требуется**

Мероприятия, необходимые для предупреждения повреждения или поражения смежных насаждений:

Сведения для расчёта степени повреждения:

год образования старого сухостоя **2014-2016** ;

основная причина повреждения древесины **гнили**

Дата проведения обследований **15.08.2017**

Исполнитель работ по проведению лесопатологических обследований:

ФИО

Трунтаев П.В.

Подпись



Ведомость перечета деревьев назначенных в рубку

ВРЕМЕННАЯ ПРОБНАЯ ПЛОЩАДЬ №

Субъект Российской Федерации Воронежская область

Лесничество (лесопарк) Савальское Квартал 27 Выдел 15

Площадь 6.8 га

Номер очага вредных организмов _____ Размер пробной площади 6.8 га

Таксационная характеристика:

тип леса СТР ; состав 10С0 ; возраст 64 ; бонитет 1А

полнота 0.6 / 0.7 ; Запас на га 290 возобновление отсутствует

Время и причина ослабления лесного насаждения: Губка корневая

Тип очага вредных организмов: _____

Фаза развития очага вредных организмов: _____

Средневзвешенная категория санитарного состояния обследуемого лесного участка: 1.73

Состояние лесного насаждения, намечаемые мероприятия: насаждение с нарушенной устойчивостью, требуется проведение выборочной санитарной рубки

Исполнитель работ по проведению лесопатологического обследования:

ФИО Трунтаев П.В.

Подпись



Дата составления документа 20.08.2017

Телефон

89102838687

Абрис участка

М 1:10000

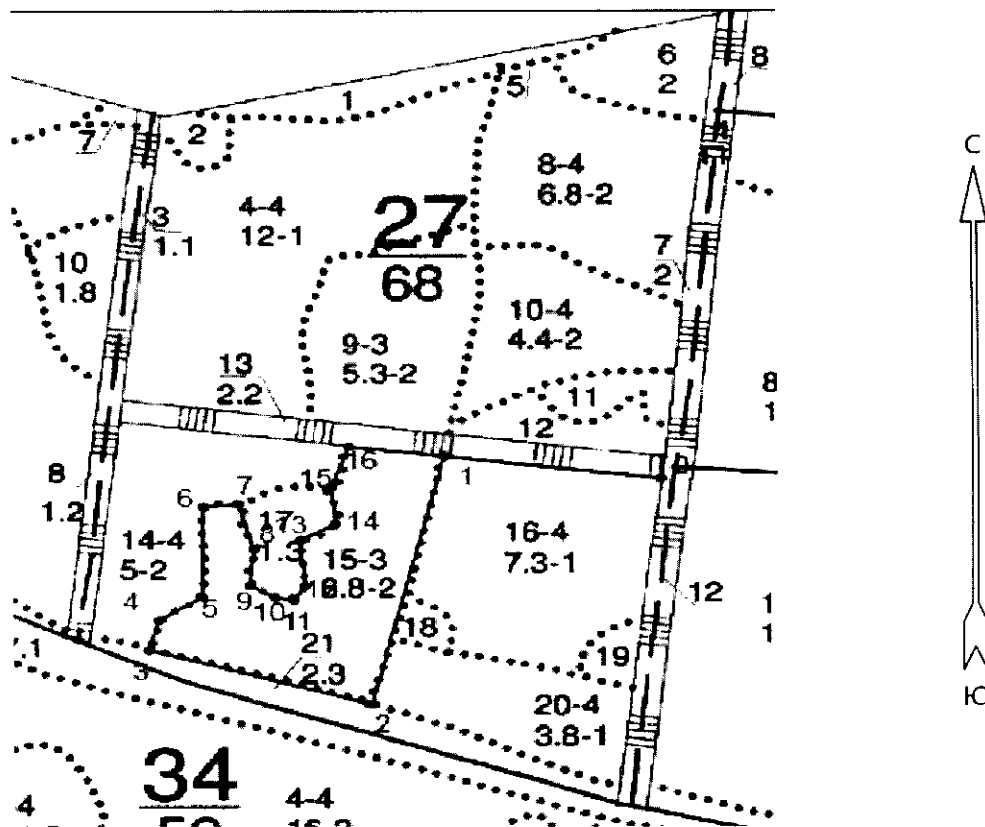

Условные обозначения:



обследованная площадь

Эксплуатационная площадь делянки:

6.8

№ выдела	Ленты (круговой площадки) перечета				
	№ ленты (площадки)	длина, м	ширина, м	радиус, м	площадь га
Произведен сплошной перечет деревьев на выделе					

Номера точек	Румбы линий	Длина, м
0 - 1	СЗ 90°.00'	263.5
1 - 2	ЮЗ 6°.30'	376.5
2 - 3	СЗ 80°.30'	280.5
3 - 4	СВ 7°.30'	44.5
4 - 5	СВ 50°.00'	63.5
5 - 6	СЗ 6°.30'	134.5
6 - 7	СВ 78°.30'	43.5
7 - 8	ЮВ 22°.00'	69.0
8 - 9	ЮВ 2°.30'	54.5

Исполнитель работ по проведению лесопатологического обследования:

ФИО

Трунтаев П.В.

Подпись

Дата составления документа

20.08.2017

Телефон

89102838687

Приложение 3 к акту лесопатологического
обследования

часть 2

Номера точек	Румбы линий	Длина, м
9 - 10	ЮВ 68°00'	34.5
10 - 11	ЮВ 86°00'	24.0
11 - 12	СВ 25°30'	25.0
12 - 13	СЗ 11°30'	68.0
13 - 14	СВ 53°00'	49.0
14 - 15	СЗ 11°30'	54.5
15 - 16	СВ 12°30'	63.5
16 - 1	ЮВ 90°00'	116.0

Исполнитель работ по проведению лесопатологического обследования:

ФИО

Трунтаев П.В.

Подпись



Дата составления документа

20.08.2017

Телефон

89102838687

