

УТВЕРЖДАЮ:

Должность: Заместитель руководителя
управления лесного хозяйства Воронежской
области

Ф.И.О М.В. Скрынникова



Дата 10.10.2017

Акт
лесопатологического обследования № 318

лесных насаждений

Новохоперского
Воронежской области

лесничества (лесопарка)
(субъект Российской Федерации)

Способ лесопатологического обследования:

1. Визуальный

2. Инструментальный

Место проведения

Участковое лесничество	Урочище (дача)	Квартал (кварталы)	Выдел (выделы)	Площадь, га
Новохоперское		59	4	26

Лесопатологическое обследование проведено на общей площади

26

га.

1. Визуальное лесопатологическое обследование.

Наземное

Дистанционное

1.1 На площади **26** га фактическая таксационная характеристика лесного насаждения **не соответствует** таксационному описанию.

Причины несоответствия: давность лесоустройства (2003 год)

Список участков с выявленными несоответствиями приведён в приложении 1 к настоящему Акту.

1.2. Лесные насаждения с нарушенной и утраченной устойчивостью выявлены на площади _____ га:

Участковое лесничество	Урочище (дача)	Площадь, га		Причина ослабления (гибели)
		с нарушенной устойчивостью	с утраченной устойчивостью	
Итого				

Состояние обследованных лесных насаждений приведено в приложении 1.1 - 1.4 к Акту в зависимости от метода проведения ЛПО

1.3. В обследованных лесных участках прогнозируется:

Прогноз	Площадь, га
Ослабление лесных насаждений	
Усыхание лесных насаждений различной степени	
Развитие очагов вредных организмов	

1.4. Обнаружено загрязнение лесного участка отходами и выбросами:

промышленными

бытовыми

Вид загрязнения	Размеры загрязнения			Объём, кбм	Площадь загрязнения, га
	длина, м	ширина, м	высота, м		

ЗАКЛЮЧЕНИЕ

Оценка текущего санитарного и лесопатологического состояния лесных насаждений, назначенные профилактические мероприятия по защите лесов агитационные мероприятия:

Основная причина повреждения насаждения - верховой пожар 4-10 летней давности .

Уборке подлежит 100% неликвидной древесины (п. 42 Правил осуществления мероприятий по предупреждению распространения вредных организмов, утверждены приказом Минприроды России от 12.09.2016 № 470).

Исполнитель работ по проведению лесопатологического обследования:

ФИО

Трунтаев П.В.

Подпись

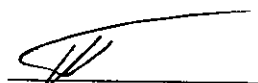

Результаты проведения лесопатологического обследования лесных насаждений с использованием данных дистанционного зондирования Земли (авиационных и космических снимков)

Субъект Российской Федерации
Участковое лесничество

Лесничество (лесопарк)
Урочище (лесная дача)

Номер лесного квартала	Номер лесотаксационного выдела	Площадь лесотаксационного выдела, га	Номер лесопатологического выдела	Площадь лесопатологического выдела, га	Краткая таксационная характеристика лесных насаждений по данному лесоустроюству								Краткая характеристика материалов дистанционного зондирования Земли					Назначенные мероприятия					
					порodный состав	средний возраст	средняя высота, м	средний диаметр, см	тип леса/тип лесорастительных условий	относительная полнота	бонитет	общий запас древесины, куб. м/га	Тип и наименование летательного аппарата	Наименование съемочной аппаратуры	Режим съемки (панхромический/мультиспектральный/гиперспектральный/красный/БИК/ИК)	Пространственное разрешение (для каждого режима), м	Дата съемки (дд.мм.гггг)	Дата дешифрирования (дд.мм.гггг)	Предполагаемая причина повреждения	вид	площадь, га	сроки проведения (мм.гггг-мм.гггг)	
1	2	3	4	5	6	7	8	9	10	11	12	13	14	15	16	17	18	19	20	21	22	23	

Исполнитель работ по проведению лесопатологического обследования:

ФИО Трунтаев П.В.

Подпись



Дата составления документа

06.09.2017

Телефон

89102838687

Приложение 3 к акту
лесопатологического обследования

Абрис участка
М 1:10000

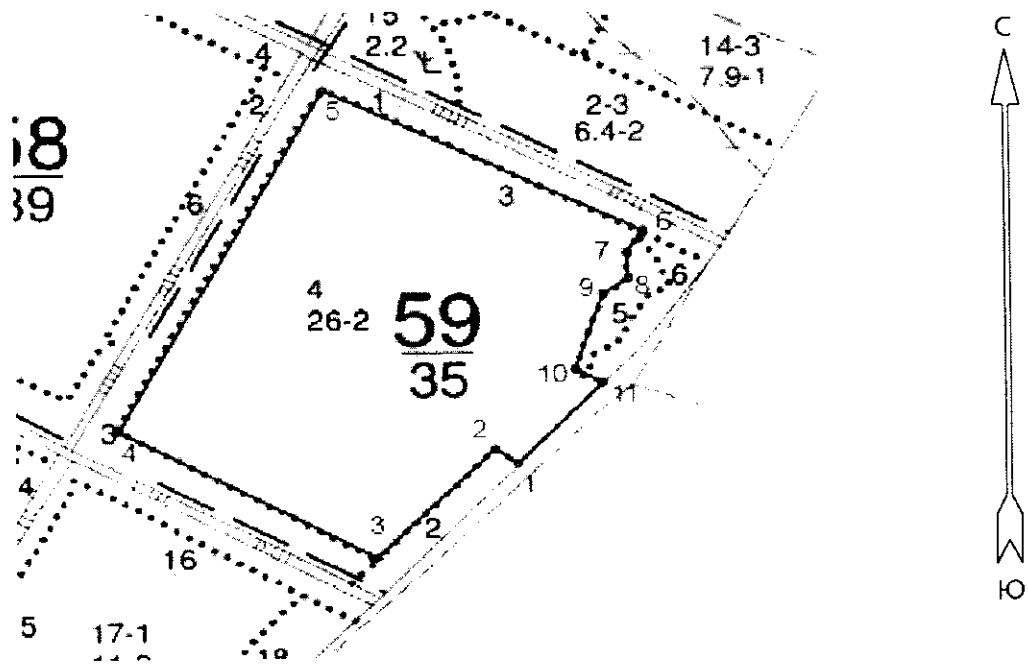

Условные обозначения:  обследованная площадь

Обследованная площадь: 26.0 га

№ выдела	Ленты (круговой площадки) перечета				
	№ ленты (площадки)	длина, м	ширина, м	радиус, м	площадь га

№№	Направление	Румб	Длина, м
1 - 2	СЗ	61° 30'	36.5
2 - 3	ЮЗ	37° 30'	220.0
3 - 4	СЗ	68° 00'	382.5
4 - 5	СВ	21° 30'	560.5
5 - 6	ЮВ	70° 30'	463.0
6 - 7	ЮЗ	26° 00'	38.5
7 - 8	ЮВ	11° 00'	37.0
8 - 9	ЮЗ	49° 30'	40.0
9 - 10	ЮЗ	12° 00'	115.0
10 - 11	ЮВ	66° 30'	41.5
11 - 1	ЮЗ	37° 00'	159.5

Исполнитель работ по проведению лесопатологического обследования:

ФИО

Трунтаев П.В.

Подпись



Дата составления документа

06.09.2017

Телефон

89102838687

культуры-98 г., ВСПАШ.БОРОЗД., ПОСАДКА МЕХАНИЗИР., состояние
 УДОВЛЕТВОРИТЕЛЬНЫЕ
 культуры-50 г., ВСПАШ.БОРОЗД., ПОСАДКА МЕХАНИЗИР., состояние
 ПОГИВШИЕ, ВЕРХОВЫМ ПОЖАРОМ
 7 лесные культуры
 3,6 10А 1 6 2 2 1 3 СТР 1 2
 2 1,6 А2 2
 культуры-98 г., ВСПАШ.БОРОЗД., ПОСАДКА МЕХАНИЗИР., состояние
 УДОВЛЕТВОРИТЕЛЬНЫЕ
 культуры-50 г., ВСПАШ.БОРОЗД., ПОСАДКА МЕХАНИЗИР., состояние
 ПОГИВШИЕ, ВЕРХОВЫМ ПОЖАРОМ

Итого по кварталу
 39,0 47
 по составляющим породам
 СО 44
 А 3

Лесничество НОВОХОПЕРСКОЕ
 Категория защитности ПРОТИВОЭРОЗИОННЫЕ ЛЕСА Квартал 59

: N : Состав: я: Воз: Вы: Ди: Кл: Бо-: Тип : Зап. сырор: К: Запас дес. МЗ: :
 : выде-: Подрос: р: : : : : ни-: : зап. мЗ : л: -----: : :
 : ла : Подлес: у: ра : со: ам: во: тет: леса: -----: : сухо: ед.: захл: :
 : : Почва : с: : : : зр: : : на : в т.: т: стоя: дер: ----: Хозяйственные: :
 : ----: Особен: --: ст : та: ет: --: ----: ----: 1 га: ч. по: о: : : об-: :
 : Пло- : выдела: вы: : : : гр: : ТЛУ : ----: сос: в: ста: ----: ший: мероприятия :
 : шадь, : Хар-ка: со: : : : р : пол: : на : тав: а: рога: ре: ----: :
 : га : л/к : та: : : : во: но-: : выде: ляю: р: : дин: лик-: :
 : : и пр.: яр: : : : зр: та: : ле : щим : н: : : вид : :

1 ПРОТИВОПОЖ. РАЗРЫВ
 ,8 ширина 10,0 м, протяженность 0,6 км, ПРОЕЗЖАЯ
 2 несомкнувшиеся культуры ДОПОЛНЕН. Л/К
 1,0 8ДН 5 3 ССРТ УХ. ЗА Л/К МЕХ
 2ЯЗ 22 70 В2
 культуры-99 г., ВСПАШ.БОРОЗД., ПОСАДКА МЕХАНИЗИР., состояние
 УДОВЛЕТВОРИТЕЛЬНЫЕ
 3 лесные культуры
 5,6 10Б 1 5 2 2 1 3 СТР 1 3
 2 1,6 А2 3
 культуры-99 г., ВСПАШ.БОРОЗД., ПОСАДКА МЕХАНИЗИР., состояние
 УДОВЛЕТВОРИТЕЛЬНЫЕ
 культуры-50 г., ВСПАШ.БОРОЗД., ПОСАДКА МЕХАНИЗИР., состояние
 ПОГИВШИЕ, ВЕРХОВЫМ ПОЖАРОМ
 4 несомкнувшиеся культуры ДОПОЛНЕН. Л/К
 26,0 10СО 5 2 СТР
 70 А2
 культуры-99 г., ВСПАШ.БОРОЗД., ПОСАДКА МЕХАНИЗИР., состояние
 УДОВЛЕТВОРИТЕЛЬНЫЕ
 культуры-50 г., ВСПАШ.БОРОЗД., ПОСАДКА МЕХАНИЗИР., состояние
 ПОГИВШИЕ, ВЕРХОВЫМ ПОЖАРОМ
 5 лесные культуры

ДОПОЛНЕН. Л/К
 Катия Верна
 Директор Новохоперского ф-ла
 "Новохоперская лесхоз-во"
 Дунаев В. Н.