

УТВЕРЖДАЮ:

Должность: Заместитель руководителя  
управления лесного хозяйства Воронежской  
области

Ф.И.О М.В. Скрынникова *Скрынникова*

Дата 10.10.2017

**Акт**  
**лесопатологического обследования № 109**

лесных насаждений

Сомовского  
Воронежской области

лесничества (лесопарка)  
(субъект Российской Федерации)

Способ лесопатологического обследования: 1. Визуальный   
2. Инструментальный

**Место проведения**

Участковое лесничество	Урочище (дача)	Квартал (кварталы)	Выдел (выделы)	Площадь, га
Без деления		169	9	0.7

Лесопатологическое обследование проведено на общей площади 0.7 га

1. Визуальное лесопатологическое обследование.

Наземное

Дистанционное

1.1 На площади **0.7 га** фактическая таксационная характеристика лесного насаждения **не соответствует** таксационному описанию.

Причины несоответствия: **давность лесоустройства (2003 год)**

Список участков с выявленными несоответствиями приведён в приложении 1 к настоящему Акту.

1.2. Лесные насаждения с нарушенной и утраченной устойчивостью выявлены на площади \_\_\_\_\_ га

Участковое лесничество	Урочище (дача)	Площадь, га		Причина ослабления (гибели)
		с нарушенной устойчивостью	с утраченной устойчивостью	
<b>Итого</b>				

Состояние обследованных лесных насаждений приведено в приложении 1.1 - 1.4 к Акту в зависимости от метода проведения ЛПО

1.3. В обследованных лесных участках прогнозируется:

Прогноз	Площадь, га
Ослабление лесных насаждений	
Усыхание лесных насаждений различной степени	
Развитие очагов вредных организмов	

1.4. Обнаружено загрязнение лесного участка отходами и выбросами:

промышленными

бытовыми

Вид загрязнения	Размеры загрязнения			Объём, кубм	Площадь загрязнения, га
	длина, м	ширина, м	высота, м		

## ЗАКЛЮЧЕНИЕ

Оценка текущего санитарного и лесопатологического состояния лесных насаждений, назначенные профилактические мероприятия по защите лесов агитационные мероприятия:

Основная причина повреждения насаждения - изменение уровня грунтовых вод под действием почвенно-климатических факторов

Уборке подлежит 100% неликвидной древесины (п. 42 Правил осуществления мероприятий по предупреждению распространения вредных организмов, утверждены приказом Минприроды России от 12.09.2016 № 470).

Исполнитель работ по проведению лесопатологического обследования:

ФИО

Трунтаев П.В.

Подпись

  
\_\_\_\_\_





Приложение 3 к акту  
лесопатологического обследования

Абрис участка  
М 1:10000

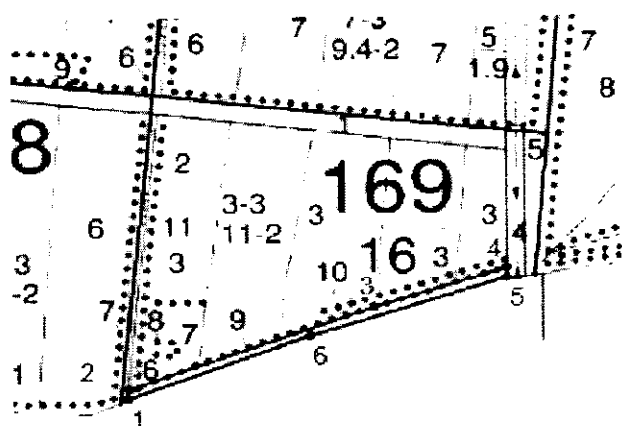

Условные обозначения:



обследованная площадь

Обследованная площадь:

0.7 га

№ выдела	Ленты (круговой площадки) перече́та				
	№ ленты (площадки)	длина, м	ширина, м	радиус, м	площадь га

№№	Направление	Румб	Длина, м
1 - 2	СВ	7° 30'	14.0
2 - 3	СВ	70° 00'	339.5
3 - 4	СВ	72° 00'	182.0
4 - 5	ЮВ	0° 00'	14.0
5 - 6	ЮЗ	72° 00'	269.5
6 - 1	ЮЗ	69° 30'	253.5

Исполнитель работ по проведению лесопатологического обследования:

ФИО

Трунтаев П.В.

Подпись

Дата составления документа

14.09.2017

Телефон

89102838687

Лесничество БЕЗ ДЕЛЕНИЯ Категория зашитности ЛЕСОПАРКОВЫЕ ЧАСТИ ЗЕЛЕННЫХ ЗОН Квартал 169

: N : Состав: я:Воз:Вы:Ди:Кл:Бо-: Тип :Зап.сырор:К:Запас дес.МЗ:  
 : выде-:Подрос: P: : : :ни-: : дес.МЗ :л:  
 : ла : Подлес: У:ра :со:ам:во:тел: леса: :сухо:ед.:захл:  
 : : Почва : С: : :зр: : на : в т.:т:стоя:дер: :Хозяйственные:  
 : : :Особен:--:ст :та:ет: : : :1 га:ч.по:о: : об-:  
 :Пло- : выдела:вы: : : гр: : ТЛУ : : : : : : : : : ший: мероприятия :  
 : шадь, : Хар-ка:со: : : р : : пол: : на : тав-:а:рого:ре-: : :  
 : га : л/к : та: : : : во:но-: : выде:ляю-:р: : лин:лик-: :  
 : : : и пр.:яр: : : :зр: та: : ле : шим : н: : : вид :

просматриваемость-ПЛОХАЯ

2-ой КЛАСС ДЕГРЕССИИ

8 ПЛОЩАДКА СПОРТ.ИГРОВ.

,1 рекреационная характеристика: тип ландшафта ОТКРЫТЫЙ-БЕЗ ДЕР.,  
класс эстетич. оценки-1, рекреационная оценка-ВЫСОКАЯ

9 лесные культуры

,7 10В 1 26 11 12 3 1 СТР 7 5  
11 2 ,7 А2 5

культуры-78 г., ВСПАШ.БОРОЗД., ПОСАДКА РУЧНАЯ, состояние

УДОВЛЕТВОРИТЕЛЬНЫЕ

рекреационная характеристика: тип ландшафта ЗАКРЫТ.ГОРИЗН.СОМ,

класс эстетич. оценки-2, рекреационная оценка-НИЗКАЯ,

класс устойчивости-2, проходимость-СРЕДНЯЯ,

просматриваемость-СРЕДНЯЯ

3-ий КЛАСС ДЕГРЕССИИ

10 лесные культуры

,3 9Б 1 50 19 24 5 1 ССРТ 15 4  
1СО 19 15 16 2 ,7 В2 5 1

культуры-54 г., ВСПАШ.БОРОЗД., ПОСАДКА РУЧНАЯ, состояние

УДОВЛЕТВОРИТЕЛЬНЫЕ

рекреационная характеристика: тип ландшафта ЗАКРЫТ.ГОРИЗН.СОМ,

класс эстетич. оценки-2, рекреационная оценка-НИЗКАЯ,

класс устойчивости-2, проходимость-СРЕДНЯЯ,

просматриваемость-СРЕДНЯЯ

2-ой КЛАСС ДЕГРЕССИИ

