

УТВЕРЖДАЮ:

Должность: Заместитель руководителя
управления лесного хозяйства Воронежской
области

Ф.И.О М.В. Скрынникова *Скрынникова*

Дата 10.10.2017

Акт
лесопатологического обследования № 281

лесных насаждений

Новохоперского
Воронежской области

лесничества (лесопарка)
(субъект Российской Федерации)

Способ лесопатологического обследования: 1. Визуальный

2. Инструментальный

Место проведения

Участковое лесничество	Урочище (дача)	Квартал (кварталы)	Выдел (выделы)	Площадь, га
Новохоперское		25	5	4.7
Новохоперское		25	6	6.5
Новохоперское		25	7	12
Новохоперское		26	1	5.4
Новохоперское		34	16	7
Новохоперское		39	12	2.6
Новохоперское		50	5	1.7
Новохоперское		50	6	3.3
Новохоперское		94	10	4.8

Лесопатологическое обследование проведено на общей площади

48

га.

1. Визуальное лесопатологическое обследование.

Наземное

Дистанционное

1.1 На площади **13.9** га фактическая таксационная характеристика лесного насаждения не соответствует таксационному описанию.

Причины несоответствия: **давность лесоустройства (2003 год)**

Список участков с выявленными несоответствиями приведён в приложении 1 к настоящему Акту.

1.2. Лесные насаждения с нарушенной и утраченной устойчивостью выявлены **12** га: на площади

Участковое лесничество	Урочище (дача)	Площадь, га		Причина ослабления (гибели)
		с нарушенной устойчивостью	с утраченной устойчивостью	
Новохоперское		5.5		корневая губка
Новохоперское		6.5		изменение уровня грунтовых вод под действием почвенно-климатических факторов
Итого		12		

Состояние обследованных лесных насаждений приведено в приложении 1.1 - 1.4 к Акту в зависимости от метода проведения ЛПО

1.3. В обследованных лесных участках прогнозируется:

Прогноз	Площадь, га
Ослабление лесных насаждений	43.3
Усыхание лесных насаждений различной степени	4.7
Развитие очагов вредных организмов	

1.4. Обнаружено загрязнение лесного участка отходами и выбросами:

промышленными

бытовыми

Вид загрязнения	Размеры загрязнения			Объём, кубм	Площадь загрязнения, га
	длина, м	ширина, м	высота, м		

ЗАКЛЮЧЕНИЕ

Оценка текущего санитарного и лесопатологического состояния лесных насаждений, назначенные профилактические мероприятия по защите лесов агитационные мероприятия:

На площади 36,7 га обследуемых насаждений, древостой можно считать условно здоровым (средневзвешенная категория состояния насаждений менее 1,51).

На площади 24 га обнаружены действующие очаги корневой губки, в которых необходимо проведение санитарных рубок или рубок ухода

На площади 14,8 га целесообразно провести инструментальное лпо с целью назначения санитарно-оздоровительных мероприятий

На площади 19,3 га целесообразно провести рубки ухода

Исполнитель работ по проведению лесопатологического обследования:

ФИО

Трунтаев П.В.

Подпись

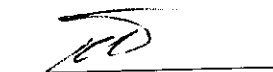

Ведомость лесных участков с выявленными несоответствиями таксационным описаниям

Источник данных	Год проведения лесоустройства	Номер квартала	Номер выдела	Площадь выдела, га	Целевое назначение лесов	Категория защитных лесов	Номер лесопатологического выдела	Площадь лесопатологического выдела, га	Таксационная характеристика										Заложено пробных площадей	
									состав	порода	возраст, лет	средняя высота, м	средний диаметр, см	тип леса	тип условий местопрорастания	плотота	бонитет	запас, км/га		количество, шт.
Т	2003	25	6	6.5	защитные	Противоэрозионные леса	1	3.6	10СО	СО	63	22	26	СРП	В2	0.8	1	340		
									9СО1Б	СО	77	23	28	СРП	В2	0.6/0.7	2	320	6	
Ф		25	6	6.5	защитные	Ценные леса: противоэрозионные леса	2	2.9	9СО1Б	СО	77	23	28	СРП	В2	0.4/0.7	2	320		
									10СО	СО	57	18	20	ТР	А2	0.8	2	272		
Ф		39	12	2.6	защитные	Ценные леса: противоэрозионные леса	1	1.6	10СО	СО	71	19	20	ТР	А2	0.9/0.9	2	320		
									10СО	СО	71	19	20	ТР	А2	0.5/0.6	2	220	2	
Ф		39	12	2.6	защитные	Ценные леса: противоэрозионные леса	2	0.7	10СО	СО	71	19	20	ТР	А2	0.5/0.6	2	220		
									10СО	СО	71	19	20	ТР	А2	0.5/0.6	2	220	2	

Результаты проведения лесопатологического обследования в лесных насаждениях,
поврежденных вредителями леса (хвое-листогрызущими) за
2017 г.
(месяц)

Субъект Российской Федерации
Участковое лесничество

Лесничество (лесопарк)
Урочище (лесная дача)

Номер квартала	Номер выдела	Площадь выдела, га	Лесное назначение лесов	Категория защитных лесов	Помер лесопатологического выдела	Площадь лесопатологического выдела, га	Таксационная характеристика лесного насаждения								Вид вредителя	Доля поврежденных деревьев, % от количества	Распределение деревьев по степени объедания кроны, % от числа стволов				Назначенные мероприятия				
							состав	порода	возраст	средняя высота, м	средний диаметр, см	тип леса	полнота	бонитет			запас, куб. м/га	до 25	26-49	50-75	более 75	Фаза развития вредителя	вид	площадь, га	сроки проведения
1	2	3	4	5	6	7	8	9	10	11	12	13	14	15	16	17	18	19	20	21	22	23	24	25	26

Показатели, не соответствующие таксационному описанию отмечаются " * "

Исполнитель работ по проведению лесопатологического обследования:

ФИО Трунтаев П.В.

Подпись



Дата составления документа

20.08.2017

Телефон

89102838687

Приложение 1.3
к акту лесопатологического обследования

Результаты проведения лесопатологического обследования лесных насаждений
с использованием авиационных средств

Лесничество (лесопарк)
Урочище (лесная дача)

Субъект Российской Федерации
Участковое лесничество

Государственный и регистрационный знаки летательного аппарата
Изготовитель, тип летательного аппарата

Серийный идентификационный номер воздушного судна
Дата вылета

Пункт вылета

Время полета

1	2	3	4	5	6	7	Доля усыхающих и погибших деревьев, %							Степень повреждения полога, %		18	Назначенные мероприятия						
							усыхающие	свежий сухостой	старый сухостой	свежий ветровал	старый ветровал	старый бурелом	аварийные деревья	лефолиация	дехромиация		причина повреждения	вид	площадь, га	сроки проведения			
																17	19	20	21				

Исполнитель работ по проведению лесопатологического обследования:

ФИО Трунтаев П.В.

Подпись



Дата составления документа

20.08.2017

Телефон

89102838687

Абрис участка
М 1:10000

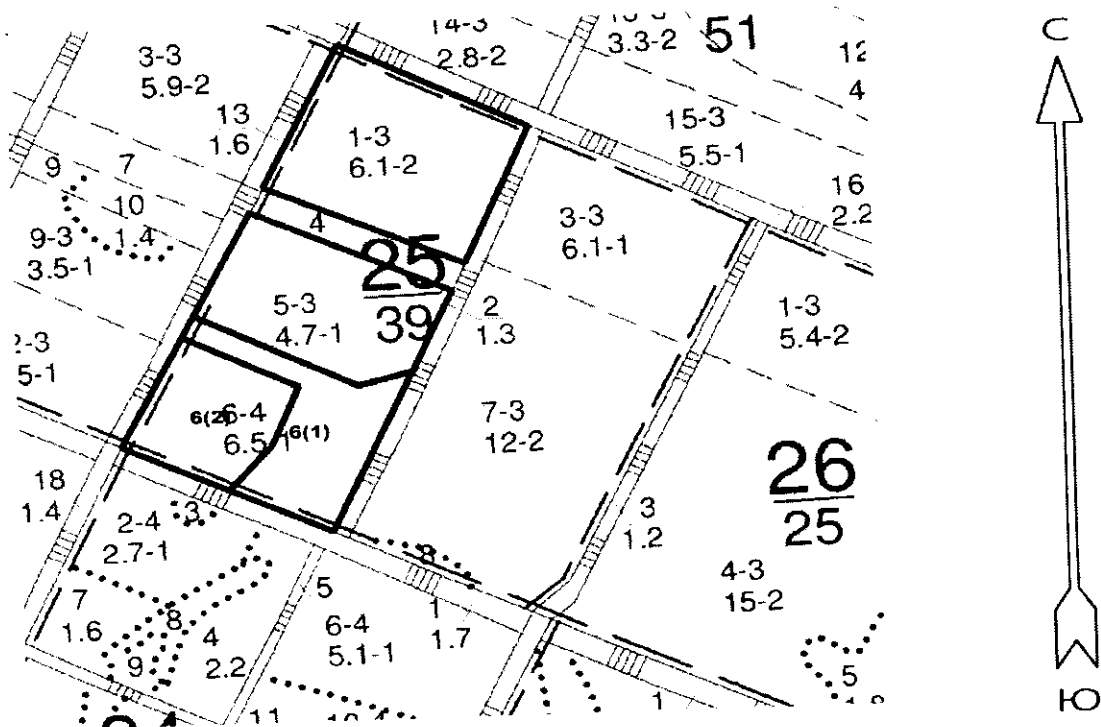

Условные обозначения:



обследуемая площадь

№ выдела	Ленты (круговой площадки) перечета				
	№ ленты (площадки)	длина, м	ширина, м	радиус, м	площадь га
Произведен сплошной перечет деревьев на выделе					

Номера точек	Румбы линий	Длина, м

Исполнитель работ по проведению лесопатологического обследования:

ФИО

Трунтаев П.В.

Подпись

Дата составления документа

20.08.2017

Телефон

89102838687

Абрис участка
М 1:10000

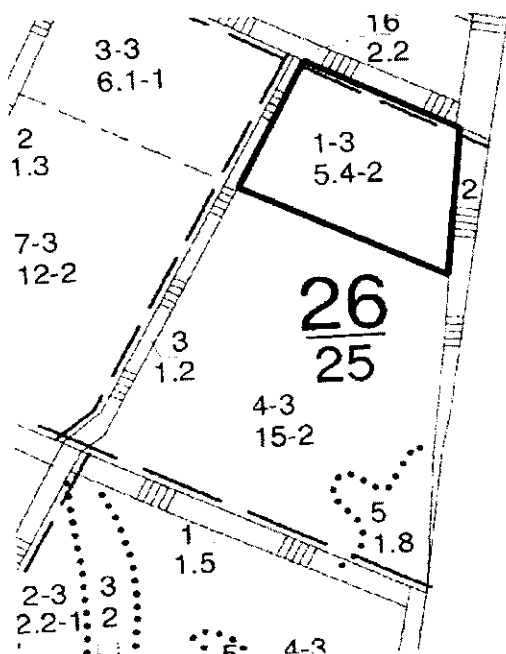

Условные обозначения:



обследуемая площадь

№ выдела	Ленты (круговой площадки) перече́та				
	№ ленты (площадки)	длина, м	ширина, м	радиус, м	площадь га
Произведен сплошной перечет деревьев на выделе					

Номера точек	Румбы линий	Длина, м

Исполнитель работ по проведению лесопатологического обследования:

ФИО

Трунтаев П.В.

Подпись

Дата составления документа

20.08.2017

Телефон

89102838687

Абрис участка
М 1:10000

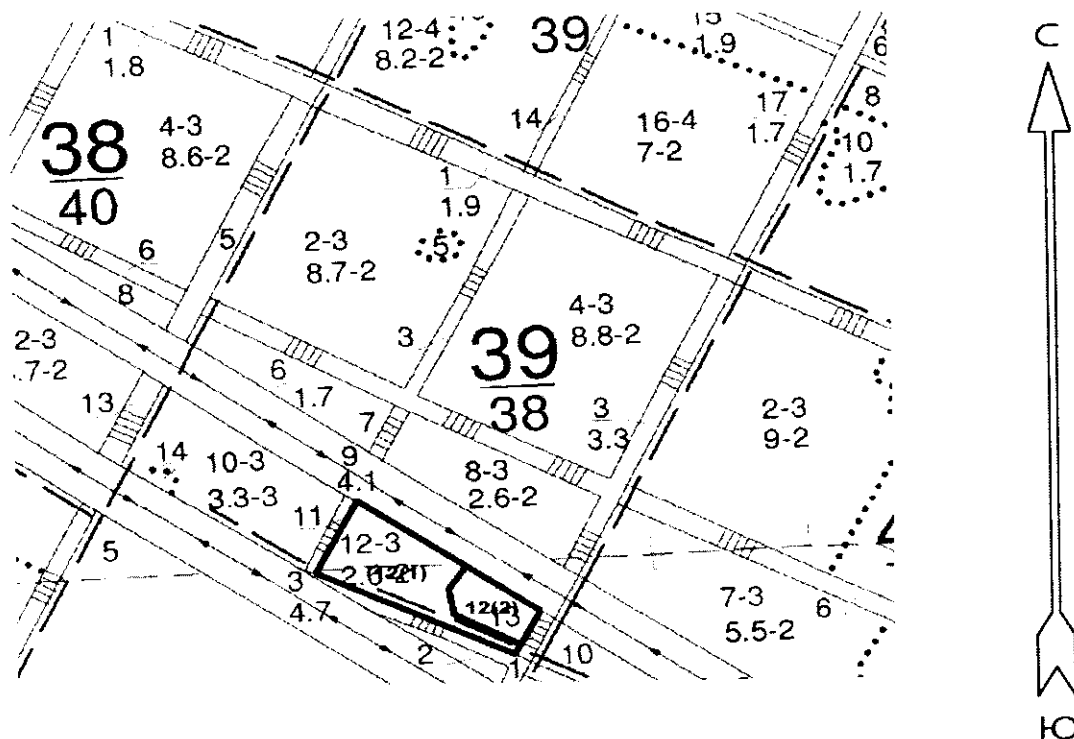

Условные обозначения:



обследуемая площадь

№ выдела	Ленты (круговой площадки) перечета				
	№ ленты (площадки)	длина, м	ширина, м	радиус, м	площадь га
Произведен сплошной пересчет деревьев на выделе					

Номера точек	Румбы линий	Длина, м

Исполнитель работ по проведению лесопатологического обследования:

ФИО

Трунтаев П.В.

Подпись

Дата составления документа

20.08.2017

Телефон

89102838687

Абрис участка
М 1:10000

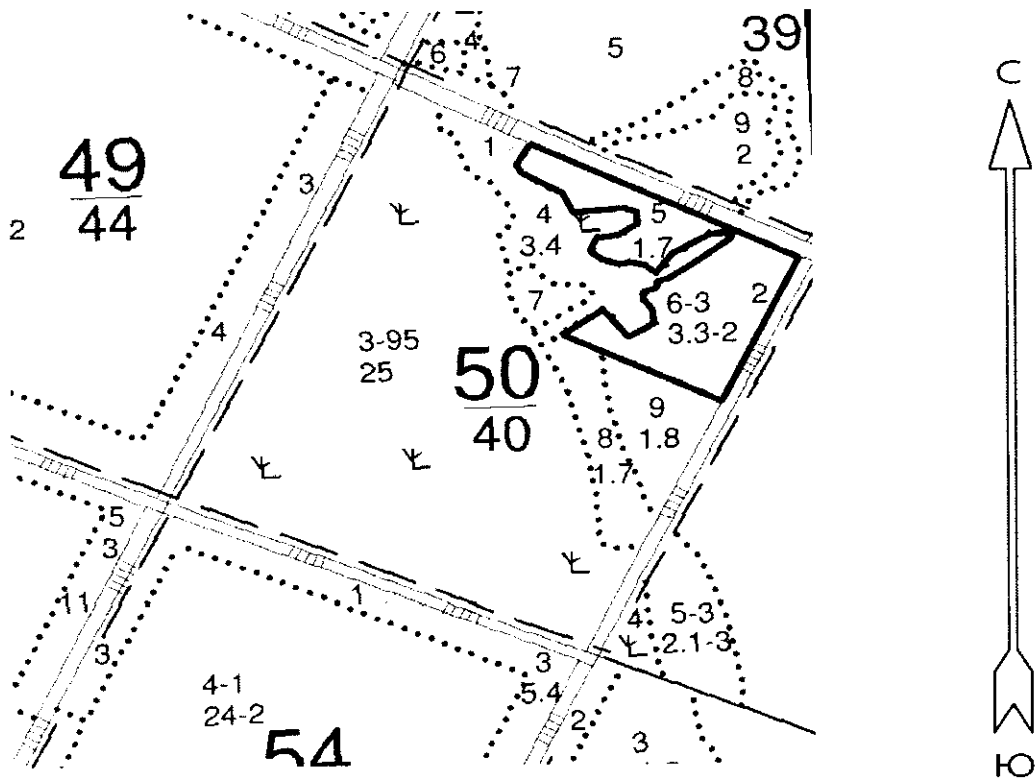

Условные обозначения:



обследуемая площадь

№ выдела	Ленты (круговой площадки) перечета				
	№ ленты (площадки)	длина, м	ширина, м	радиус, м	площадь га
Произведен сплошной перечет деревьев на выделе					

Номера точек	Румбы линий	Длина, м

Исполнитель работ по проведению лесопатологического обследования:

ФИО

Грунтаев П.В.

Подпись

Дата составления документа

20.08.2017

Телефон

89102838687

Абрис участка
М 1:10000

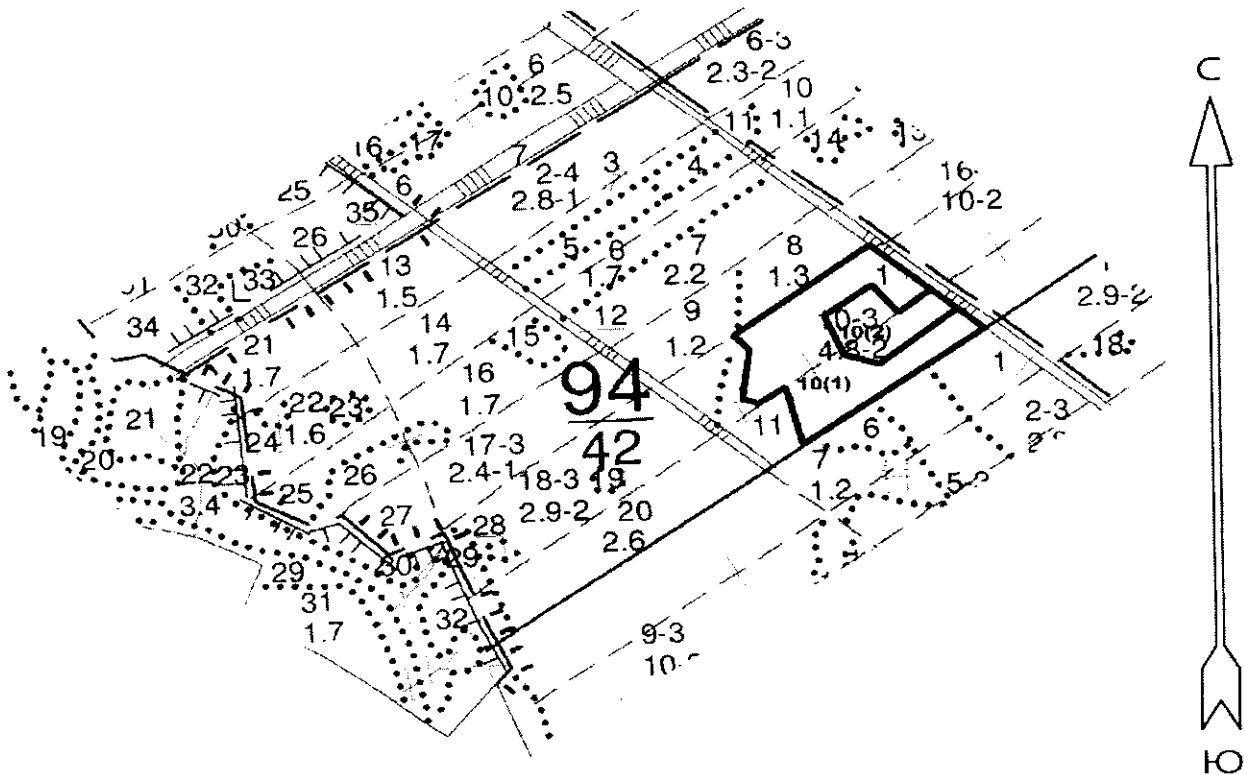

Условные обозначения:



обследуемая площадь

№ выдела	Ленты (круговой площадки) перечега				
	№ ленты (площадки)	длина, м	ширина, м	радиус, м	площадь га
Произведен сплошной перечет деревьев на выделе					

Номера точек	Румбы линий	Длина, м

Исполнитель работ по проведению лесопатологического обследования:

ФИО

Трунтаев П.В.

Подпись

Дата составления документа

20.08.2017

Телефон

89102838687

25,0	A2										рпк N 04 СО			
	культуры-64 г., ВСПАШ.БОРОЗД., ПОСАДКА МЕХАНИЗИР., состояние ПОГИВШИЕ, ВЕРХОВЫМ ПОЖАРОМ													
4	ГАРЬ	СО	2	СТР				3	14	Л.КУЛЬТУРЫ				
3,4	единичные деревья A2										рпк N 04 СО			
	10СО	44	15	20			4		14	УБОР.ЗАХЛАМЛ.				
	культуры-60 г., ВСПАШ.БОРОЗД., ПОСАДКА МЕХАНИЗИР., состояние ПОГИВШИЕ, ВЕРХОВЫМ ПОЖАРОМ													
5	лесные культуры													
1,7	10СО	1	44	15	18	3	2	СТР	16	27	1			
		15				2	,6	A2	27					
	культуры-60 г., ВСПАШ.БОРОЗД., ПОСАДКА МЕХАНИЗИР., состояние УДОВЛЕТВОРИТЕЛЬНЫЕ													
	повреждение НИЗОВЫМ ПОЖАРОМ, 95 г., СОСНА ОБ.ИСКУС, СЛАВАЯ													
6	лесные культуры										ПРОРЕЖИВАНИЕ			
3,3	10СО	1	44	16	18	3	2	СТР	26	86	1	2	10%	
	+ В	16				2	,9	A2	86					
	культуры-60 г., ВСПАШ.БОРОЗД., ПОСАДКА МЕХАНИЗИР., состояние ХОРОШИЕ													
7	лесные культуры										ВЫБ.САНР.1 ОЧ			
,6	10СО	1	44	15	20	3	2	СТР	13	8	1	3		
		15				2	,5	A2	8					
	культуры-60 г., ВСПАШ.БОРОЗД., ПОСАДКА МЕХАНИЗИР., состояние НЕУДОВЛЕТВОРИТЕЛЬНЫЕ, ВЕРХОВЫМ ПОЖАРОМ													
	повреждение ВЕРХОВЫМ ПОЖАРОМ, 95 г., СОСНА ОБ.ИСКУС, СРЕДНЯЯ													
8	лесные культуры										ВЫБ.САНР.1 ОЧ			
1,7	10СО	1	54	15	22	3	3	СТР	16	27	2	7		
		15				2	,6	A2	27					
	культуры-50 г., ВСПАШ.БОРОЗД., ПОСАДКА МЕХАНИЗИР., состояние УДОВЛЕТВОРИТЕЛЬНЫЕ													
	повреждение НИЗОВЫМ ПОЖАРОМ, 95 г., СОСНА ОБ.ИСКУС, СРЕДНЯЯ													
9	лесные культуры										ПРОХ.РУБКА			
1,8	10СО	1	54	17	20	3	2	СТР	25	45	1		10%	
		17				2	,8	A2	45					
	подлесок: АЖ РЕДКИЙ													
	культуры-50 г., ВСПАШ.БОРОЗД., ПОСАДКА МЕХАНИЗИР., состояние ХОРОШИЕ													
Итого по кварталу														
40,0											193	10	14	24
по составляющим породам														

Желна Верна
 Директор Новохоперского д-ва
 №4 д/с, лесная охрана
 Новохоперское лесничество
 Дунаев С. Н.

Лесничество НОВОХОПЕРСКОЕ
 Категория защитности ПРОТИВОЭРОЗИОННЫЕ ЛЕСА

Квартал 50

: N : Состав: я: Воз: Вы: Ди: Кл: Бо-: Тип : Зап. сыро: К: Запас дес. МЗ: :
 : выде-: Подрос: р: : : : : ни-: : дес. МЗ : л: -----: :
 : ла : Подлес: у: ра : со: ам: во: тет: леса: -----: : сухо: ед.: захл: :
 : : Почва : с: : : : эр: : : на : в т.: т: стоя: дер: ----: Хозяйственные: :
 : ----: Особен: --: ст : та: ет: --: ----: ----: 1 га: ч. по: о: : : об-: :
 : Пло- : выдела: вы: : : : гр: : ТЛУ : ----: сос-: в: ста-: ----: щий: мероприятия :
 : щадь, : Хар-ка: со: : : : р: : пол: : на : тав-: а: рога: ре-: ----: :
 : га : л/к : та: : : : во: но-: : выде: ляю-: р: : дин: лик-: :
 : : и пр.: яр: : : : эр: та: : ле : щим : н: : : вид : :

Квартал 34

НЕУДОВЛЕТВОРИТЕЛЬНЫЕ, НЕБЛАГ. КЛИМАТ. УСЛОВИЯ
культуры-93 г., БЕЗ ПОДГ. ПОЧВ, ПОСАДКА РУЧНАЯ, состояние
ПОГИБШИЕ, ЗАГЛУШЕНИЕ ЛИСТВ. ПОР.

14 ПРОТИВОПОЖ. РАЗРЫВ РАСЧИСТКА

,5 ширина 15,0 м, протяженность 0,3 км, ЗАРОСШАЯ

15 лесные культуры

1,9 10СО 1 64 20 24 4 2 ССРТ 27 51
20 2 ,7 В2 51

подлесок: АЖ РЕДКИЙ

культуры-40 г., ВСПАШ. БОРОЗД., ПОСАДКА МЕХАНИЗИР., состояние
УДОВЛЕТВОРИТЕЛЬНЫЕ

16 лесные культуры ПРОХ. РУБКА

7,0 10СО 1 63 20 24 4 2 СТР 30 210 1 7
20 2 ,8 А2 210

10%

подлесок: АМ АЖ РЕДКИЙ

культуры-41 г., ВСПАШ. БОРОЗД., ПОСАДКА МЕХАНИЗИР., состояние
ХОРОШИЕ

ПОЛНОТА В КУРТИНАХ, ДО 1,0

17 ПРОТИВОПОЖ. РАЗРЫВ РАСЧИСТКА

1,7 ширина 20,0 м, протяженность 0,6 км, ЗАРОСШАЯ

Итого по кварталу

39,0 933 26

по составляющим породам

СО 933

Лесничество НОВОХОПЕРСКОЕ

Категория защитности ПРОТИВОЭРОЗИОННЫЕ ЛЕСА

Квартал 35

: N	: Состав:	я:	Воз:	Вы:	Ди:	Кл:	Во-:	Тип	: Зап. сырор:	К:	Запас	дес. МЗ:	:
: выде-	: Подрос:	р:	:	:	:	: ни-	:	:	: дес. мЗ	: л:	-----	-----	:
: ла	: Подлес:	у:	ра	: со:	ам:	во:	тет:	леса:	-----	: :	сухо:	ед:	: захл:
:	: Почва	: с:	:	:	: зр:	:	:	: на	: в т.	: т:	стоя:	дер:	-----
-----	: Особен:	-----	ст	: та:	ет:	-----	-----	: 1 га:	ч. по:	о:	:	:	: об-
: Пло-	: выдела:	вы:	:	:	: гр:	:	: ТЛУ	-----	: сос-	: в:	ста-	-----	: ший:
: щадь,	: Хар-	ка:	со:	:	: р:	: пол:	:	: на	: тав-	: а:	рого:	ре-	-----
: га	: л/к	: та:	:	:	: во:	но-	:	: выде:	ляю-	: р:	:	дин:	лик-
:	: и пр.	: яр:	:	:	: зр:	та:	:	: ле	: щим	: н:	:	:	: вид

1 ПРОТИВОПОЖ. РАЗРЫВ

РАСЧИСТКА

1,5 ширина 20,0 м, протяженность 0,5 км, ЗАРОСШАЯ

2 лесные культуры

ПРОРЕЖИВАНИЕ

2,2 6СО 1 48 18 20 3 1 СТР 29 38 1
4СО 19 57 20 24 2 ,8 А2 64 26 1

10%

культуры-56 г., ВСПАШ. БОРОЗД., ПОСАДКА МЕХАНИЗИР., состояние
ХОРОШИЕ

ПОЛНОТА В КУРТИНАХ, ДО 1,0

3 лесные культуры

2,0 10СО 1 48 15 20 3 2 СТР 13 26
15 2 ,5 А2 26

7СО 2 11 2 2 1 1

3С 2 ,3 1

культуры-56 г., ВСПАШ. БОРОЗД., ПОСАДКА МЕХАНИЗИР., состояние
УДОВЛЕТВОРИТЕЛЬНЫЕ

Мелая Верна
Директор Новохоперского ф-ла
ЛХУ № "Лесная охрана"
Новохоперское лесничество.
Думалев С. Я.

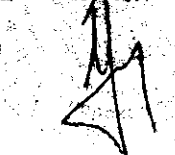

Лесничество НОВОХОПЕРСКОЕ

Категория защитности ПРОТИВОЭРОЗИОННЫЕ ЛЕСА

Квартал 26

 : N : Состав : я : Воз : Вы : Ди : Кл : Бо : Тип : Зап. сырор : К : Запас дес. МЗ : :
 : выде- : Подрос : р : : : : : ни : : дес. мЗ : л : ----- : :
 : ла : Подлес : у : ра : со : ам : во : тет : леса : ----- : : сухо : ед : захл : :
 : : Почва : с : : : : зр : : : на : в т : т : стоя : дер : ----- : : Хозяйственные : :
 : ----- : Особен : -- : ст : та : ет : -- : --- : ----- : 1 га : ч. по : о : : : об : :
 : Пло- : выдела : вы : : : : гр : : ТЛУ : ----- : сос : в : ста : ----- : щий : мероприятия : :
 : щадь, : Хар-ка : со : : : : р : : пол : : на : тав : а : рого : ре : ----- : :
 : га : л/к : та : : : : во : но : : : выде : ляю : р : : дин : лик : : :
 : : и пр. : яр : : : : : зр : та : : : ле : щим : н : : : вид : : :

1	лесные культуры														ПРОХ. РУБКА
5,4	10СО	1	51	16	16	3	2	СТР	29	157	1	3		15%	
		16						2 1,0 А2		157					
	культуры-53 г., ВСПАШ. БОРОЗД., ПОСАДКА МЕХАНИЗИР., состояние ХОРОШИЕ														
2	ПРОТИВОПОЖ. РАЗРЫВ														РАСЧИСТКА
1,4	ширина 30,0 м, протяженность 0,7 км, ЗАРОСШАЯ														
3	ПРОТИВОПОЖ. РАЗРЫВ														РАСЧИСТКА
1,2	ширина 20,0 м, протяженность 0,7 км, ЗАРОСШАЯ														
4	лесные культуры														ПРОРЕЖИВАНИЕ
15,0	10СО	1	50	16	16	3	2	СТР	29	435	1	8		15%	
		16						2 1,0 А2		435					
	культуры-54 г., ВСПАШ. БОРОЗД., ПОСАДКА МЕХАНИЗИР., состояние ХОРОШИЕ														

Копия верна
 директор Новохоперского ф-ла
 Ж.У. ВО "Меняя охрана"
 "Новохоперское лесничество"
 Дунаев С. Н.

квартал 94

-----:Особен:--:ст :та:ет:--:-----:1 га:ч.по:о: : : об: :
 :Пло- :выдела:вы: : : :гр: : ТЛУ :-----:сос-:в:ста:-----:щй: мероприяия :
 :щадь, :Хар-ка:со: : :р : :пол: : на :тав-:а:рого:ре:-----: :
 : га : л/к :та: : : :во:но-: :выде:ляю-:р: :дин:лик-: :
 : : и пр.:ар: : : :эр: та: : ле :щим :н: : :вид : :

		культуры-44 г., ВСПАШ.БОРОЗД., ПОСАДКА МЕХАНИЗИР., состояние ХОРОШИЕ											
10		лесные культуры								ПРОХ.РУБКА			
4,8	10СО	1	57	18	18	3	2	СТР	26	125	1	5	15%
		18						2,8 А2	125				
		культуры-47 г., ВСПАШ.БОРОЗД., ПОСАДКА МЕХАНИЗИР., состояние ХОРОШИЕ											
		повреждение ФИТОВРЕДИТЕЛИ, СОСНА ОБ.ИСКУС, СЛАБАЯ, КОРНЕВАЯ ГУБКА											
11		лесные культуры											
,9	6СО	1	57	18	22	3	2	СТР	17			9	
	3СО	16	25	14	14	2		,6 А2	15			4	
	1С		20	8	10							2	
		культуры-47 г., ВСПАШ.БОРОЗД., ПОСАДКА МЕХАНИЗИР., состояние УДОВЛЕТВОРИТЕЛЬНЫЕ											
12		ПРОТИВОПОЖ. РАЗРЫВ								РАСЧИСТКА			
,7		ширина 15,0 м, протяженность 0,6 км, ЗАРОСШАЯ											
13		лесные культуры								ВЫБ. САНР. 1 ОЧ			
1,5	10СО	1	61	20	20	4	1	ССРТ	27	41	1	5	20%
		20						2,7 В2	41				ВВОД ЛИСТ. ПОР
		культуры-43 г., ВСПАШ.БОРОЗД., ПОСАДКА МЕХАНИЗИР., состояние УДОВЛЕТВОРИТЕЛЬНЫЕ											
		повреждение ФИТОВРЕДИТЕЛИ, СОСНА ОБ.ИСКУС, СРЕДНЯЯ, КОРНЕВАЯ ГУБКА											
		ПОЛНОТА В КУРТИНАХ, ДО 1,0											
14		лесные культуры								ПРОХ.РУБКА			
1,7	10СО	1	60	19	20	3	2	СТР	29	49	1		15%
		19						2,8 А2	49				
		культуры-44 г., ВСПАШ.БОРОЗД., ПОСАДКА МЕХАНИЗИР., состояние ХОРОШИЕ											
		повреждение ФИТОВРЕДИТЕЛИ, СОСНА ОБ.ИСКУС, СЛАБАЯ, КОРНЕВАЯ ГУБКА											
15		ПРОГАЛИНА								0			
,4								Б 2 А2					ЕСТЕСТ. ВОЗОВ. УБОР. СУХОСТ.
		культуры-51 г., ВСПАШ.БОРОЗД., ПОСАДКА МЕХАНИЗИР., состояние ПОГИБШИЕ, ФИТОВРЕДИТЕЛИ											
		ОЧАГ КОРНЕВОЙ ГУБКИ											
16		лесные культуры								ПРОХ.РУБКА			
1,7	10СО	1	53	19	20	3	1	ССРТ	32	54	1	1	10%
		19						2,9 В2	54				
		культуры-51 г., ВСПАШ.БОРОЗД., ПОСАДКА МЕХАНИЗИР., состояние ХОРОШИЕ											
17		лесные культуры								ПРОХ.РУБКА			
2,4	10СО	1	53	19	20	3	1	ССРТ	29	70	1	2	15%
		19						2,8 В2	70				
		культуры-51 г., ВСПАШ.БОРОЗД., ПОСАДКА МЕХАНИЗИР., состояние ХОРОШИЕ											
		повреждение ФИТОВРЕДИТЕЛИ, СОСНА ОБ.ИСКУС, СЛАБАЯ,											

Жония Верина
 Директор Новоосинского ф-ла
 ЧУ АО "Лесная охрана"
 "Новоосинское лесничество"
 Дунаев С.И.

УДОВЛЕТВОРИТЕЛЬНЫЕ										
повреждение ФИТОВРЕДИТЕЛИ, СОСНА ОБ. ИСКУС, СЛАБАЯ,										
КОРНЕВАЯ ГУБКА										
ПОЛНОТА В КУРТИНАХ, ДО 1,0										
5	ПРОГАЛИНА		Б	2	СТР				0	ЕСТЕСТ. ВОЗОБ.
,2	единичные деревья				А2					УБОР. СУХОСТ.
	10СО	53	17	20				1		
культуры-51 г., ВСПАШ. БОРОЗД., ПОСАДКА МЕХАНИЗИР., состояние										
ПОГИБШИЕ, ФИТОВРЕДИТЕЛИ										
ОЧАГ КОРНЕВОЙ ГУБКИ										
6	лесные культуры									ПРОХ. РУБКА
1,7	10СО	1	57	16	18	3	2	СТР	23	39
		16				2	,8	А2	39	1
										10%
культуры-47 г., ВСПАШ. БОРОЗД., ПОСАДКА МЕХАНИЗИР., состояние										
ХОРОШИЕ										
ПОЛНОТА В РЯДАХ, ДО 1,0										
7	ПРОТИВОПОЖ. РАЗРЫВ									РАСЧИСТКА
,2	ширина 15,0 м, протяженность 0,1 км, ЗАРОСШАЯ									
8	лесные культуры									ПРОХ. РУБКА
2,6	10СО	1	54	18	20	3	2	СТР	26	68
		18				2	,8	А2	68	1
										10%
культуры-50 г., ВСПАШ. БОРОЗД., ПОСАДКА МЕХАНИЗИР., состояние										
ХОРОШИЕ										
9	ЛИНИИ ЭЛЕКТРОПЕРЕДАЧ									
4,1	ширина 70,0 м, протяженность 0,6 км, ЧИСТАЯ МИНЕРАЛИЗОВАННАЯ									
10	лесные культуры									ПРОХ. РУБКА
3,3	10СО	1	57	15	18	3	3	СТР	23	76
		15				2	,9	А2	76	2
										10%
культуры-47 г., ВСПАШ. БОРОЗД., ПОСАДКА МЕХАНИЗИР., состояние										
ХОРОШИЕ										
11	ПРОТИВОПОЖ. РАЗРЫВ									РАСЧИСТКА
,2	ширина 15,0 м, протяженность 0,1 км, ЗАРОСШАЯ									
12	лесные культуры									ПРОХ. РУБКА

Лесничество НОВОХОПЕРСКОЕ

Категория защитности ПРОТИВОЭРОЗИОННЫЕ ЛЕСА

Квартал

39

: N	: Состав:	я:	Воз:	Вы:	Ди:	Кл:	Бо-	: Тип	: Зап. сыроп:	К:	Запас	дес. МЗ:	:
: выше-	: Подрос:	р:	:	:	:	: ни-	:	: дес. мЗ	: л:	-----	-----	-----	:
: ла	: Подлес:	у:	ра	: со:	ам:	во:	тет:	леса:	-----	-----	: сухо:	ед.:	: захл:
: \	: Почва:	с:	:	:	:	: эр:	:	: на	: в	т.	: т:	стоя:	дер:-----
: -----	: Особен:	--:	ст	: та:	ет:	--:	-----	: 1 га:	ч. по:	о:	:	:	: об-
: Пло-	: выдела:	вы:	:	:	: гр:	:	ТЛУ	: -----	: сос-	: в:	ста:	-----	: ший:
: щадь,	: Хар-	ка:	со:	:	: р	: пол:	:	: на	: тав-	: а:	рого:	ре:-----	: -----
: га	: л/к	: та:	:	:	: во:	но-	:	: выде:	ляю-	р:	:	дик:	лик:
:	: и пр.:	яр:	:	:	: эр:	та:	:	: ле	: шим	: н:	:	:	:

2,6	10СО	1	57	18	20	3	2	СТР	26	68	1	3	10%
		18				2	,8	А2	68				
культуры-47 г., ВСПАШ. БОРОЗД., ПОСАДКА МЕХАНИЗИР., состояние													
ХОРОШИЕ													
13	ПРОТИВОПОЖ. РАЗРЫВ												РАСЧИСТКА
,2	ширина 20,0 м, протяженность 0,1 км, ЗАРОСШАЯ												
14	ПРОГАЛИНА					Б	3	СЗЛ				0	ЕСТЕСТ. ВОЗОБ.
,1								А1					УБОР. СУХОСТ.

Ирина Верина
Директор Новохоперского ф.л.
Новохоперского ф.л.
Дунайск. с.п.

Лесничество НОВОХОПЕРСКОЕ

Категория защитности ПРОТИВОЭРОЗИОННЫЕ ЛЕСА

Квартал 25

: N : Состав : я : Воз : Вы : Ди : Кл : Бо : Тип : Зап. сырор : К : Запас дес. МЗ : :
 : выде- : Подрос : р : : : : ни- : : дес. мЗ : л : ----- : :
 : ла : Подлес : у : ра : со : ам : во : тет : леса : ----- : : сухо : ед. : закл : :
 : : Почва : с : : : зр : : : на : в т. : т : стоя : дер : ---- : Хозяйственные : :
 : ---- : Особен : -- : ст : та : ет : -- : ---- : ---- : 1 га : ч. по : о : : об- : :
 : Пло- : выдела : вы : : : гр : : ТЛУ : ---- : сос- : в : ста : ---- : щий : мероприятия : :
 : щадь, : Хар-ка : со : : : р : : пол : : на : тав- : а : рого : ре- : ---- : :
 : га : л/к : та : : : : во : но- : : выде : ляю : р : : дин : лик- : :
 : : и пр. : яр : : : : зр : та : : ле : щим : н : : : вид : :

1	лесные культуры											ПРОХ. РУБКА
6,1	10СО	1	51	15	16	3	2	СТР	26	159	1	15%
		15				2	1,0	A2		159		
	культуры-53 г., ВСПАШ. БОРОЗД., ПОСАДКА МЕХАНИЗИР., состояние ХОРОШИЕ											
2	ПРОТИВОПОЖ. РАЗРЫВ											РАСЧИСТКА
1,3	ширина 15,0 м, протяженность 0,7 км, ЗАРОСШАЯ											
3	лесные культуры											ПРОРЕЖИВАНИЕ
6,1	10СО	1	41	16	16	3	1	СТР	29	177	1	15%
		16				2	1,0	A2		177		
	культуры-63 г., ВСПАШ. БОРОЗД., ПОСАДКА МЕХАНИЗИР., состояние ХОРОШИЕ											
4	лесные культуры											
1,2	5СО	1	41	15	18	3	2	СТР	10		6	
	3СО	14	51	16	24	2		,4 A2	12		4	
	2С		15	6	8						2	
	культуры-63 г., ВСПАШ. БОРОЗД., ПОСАДКА МЕХАНИЗИР., состояние НЕУДОВЛЕТВОРИТЕЛЬНЫЕ, НЕБЛАГ. КЛИМАТ. УСЛОВИЯ СОСТАВ НЕРАВНОМЕРНЫЙ											
5	лесные культуры											ВЫБ. САНР. 1 ОЧ
4,7	9СО	1	41	16	20	3	1	СТР	22	93		5
	1СО	17	63	22	28	2		,7 A2	103	10		
	культуры-63 г., ВСПАШ. БОРОЗД., ПОСАДКА МЕХАНИЗИР., состояние УДОВЛЕТВОРИТЕЛЬНЫЕ											
6	лесные культуры											ПРОХ. РУБКА
6,5	10СО	1	63	22	26	4	1	ССРТ	34	221	1	10%
		22				2		,8 B2	221			
	подлесок: АЖ РЕДКИЙ											

Юлия Верна
 Директор Новохоперского филиала
 МУ ФЛ "Лесная охрана"
 "Новохоперское лесничество"
 Жунаев В. Н.

