

УТВЕРЖДАЮ:

Должность: руководитель управления лесного хозяйства Воронежской области

Ф.И.О А.Р. Величко

Дата 19.09.2018

Акт  
лесопатологического обследования № 168

лесных насаждений

Новохоперского  
Воронежской области

лесничества (лесопарка)  
(субъект Российской Федерации)

Способ лесопатологического обследования:

1. Визуальный

2. Инструментальный

Место проведения

Участковое лесничество	Урочище (дача)	Квартал (кварталы)	Выдел (выделы)	Площадь, га
Новохоперское		92	5	2.3

Лесопатологическое обследование проведено на общей площади

2.3

га.

## 2. Инструментальное обследование лесного участка

2.1 Фактическая таксационная характеристика лесного насаждения **не соответствует** таксационному описанию. Причины несоответствия:

**давность лесоустройства (2003 год)**

Ведомость лесных участков с выявленными несоответствиями таксационным описаниям приведена в приложении 1 к Акту.

2.2. Состояние насаждений: **с нарушенной устойчивостью**   
**с утраченной устойчивостью**

причины повреждения:

**Губка корневая**

Заселено (отработано) стволовыми вредителями:

Вид вредителя	Порода	Встречаемость (% заселённых деревьев)	Степень заселения лесного насаждения (слабая, средняя, сильная)

Повреждено огнём:

Вид пожара	Порода	Состояние корневых лап		Состояние корневой шейки		Подсушивание луба	
		процент повреждённых огнём корней	процент деревьев с данным повреждением	ожог корневой шейки по окружности (1/4; 2/4; 3/4; более 3/4)	процент деревьев с данным повреждением	по окружности (1/4; 2/4; 3/4; более 3/4)	процент деревьев с данным повреждением

Поражено болезнями:

Вид болезни	Порода	Встречаемость (% поражённых деревьев)	Степень поражения лесного насаждения (слабая, средняя, сильная)
Корневая губка	Сосна иск. происхождения	64	сильная

2.3. Выборке подлежит **54.6** % деревьев по запасу  
в том числе:

ослабленных % (причины назначения)

сильно ослабленных **23.7** % (причины назначения) **корневая губка** ;

усыхающих **3.6** % (причины назначения) **хв. насаждение** ;

свежего сухостоя **4.5** %;

в том числе: свежего ветровала %;

свежего бурелома %;

старого ветровала %;

в том числе: старого бурелома **1.9** %;

старого сухостоя **20.9** %;

аварийные %;

2.4. Полнота лесного насаждения после уборки деревьев, подлежащих рубке, составит **0.25**

Критическая полнота для данной категории лесных насаждений составляет: **0.3**

## ЗАКЛЮЧЕНИЕ

С целью предотвращения негативных процессов или снижения ущерба от их воздействия назначено:

Участков ое лесничест во	Урочище (дача)	Квартал	Выдел	Площадь, выдела, га	Вид мероприя тия	Площадь, мероприят ия, га	Порода	Запас на выдел, кбм		Крайние сроки проведен ия
								общий	ликвидный	
Новохопе рское		92	5	2.3	сплошная санитарная рубка	2.3	Сосна иск. происхож дения	529.7	519.5	2018

Ведомость перечета деревьев назначенных в рубку и абрис лесного участка прилагаются (приложение 2 и 3 к Акту)

Меры по обеспечению возобновления: **создание лесных культур**

Мероприятия, необходимые для предупреждения повреждения или поражения смежных насаждений:

Сведения для расчёта степени повреждения:

год образования старого сухостоя **2014-2016** ;

основная причина повреждения древесины **гнили**

Дата проведения обследований **15.08.2017**

Исполнитель работ по проведению лесопатологических обследований:

ФИО

**Трунтаев П.В.**

Подпись









Результаты проведения лесопатологического обследования лесных насаждений  
с использованием авиационных средств

Лесничество (лесопарк)  
Урочище (лесная дача)

субъект Российской Федерации  
частковое лесничество

государственный и регистрационный знаки летательного аппарата  
зготовитель, тип летательного аппарата

серийный идентификационный номер воздушного судна  
ага вылета

Пункт вылета

Время полета

Местное время вылета

Номер квартала	Номер вылета	Номер лесопатологического вылета	Площадь лесопатологического вылета, га	Лесные таксационные вылеты, входящие в лесопатологический вылет	Повреждаемая порода	Доля усыхающих и погибших деревьев, %								Степень повреждения полога, %		Причина повреждения	Назначенные мероприятия			
						усыхающие	свежий сухостой	старый сухостой	свежий ветровал	старый ветровал	старый бурелом	аварийные деревья	дефолиация	декорация	вид		площадь, га	Сроки проведения		
1	2	3	4	5	6	7	8	9	10	11	12	13	14	15	16	17	18	19	20	21

Исполнитель работ по проведению лесопатологического обследования:

ФИО Трунтаев П.В.

Подпись



Дата составления документа

20.08.2017

Телефон

89102838687

4

Результаты проведения лесопатологического обследования лесных насаждений с использованием данных дистанционного зондирования Земли (авиационных и космических снимков)

Лесничество (лесопарк)  
Урочище (лесная дача)

Субъект Российской Федерации  
Участковое лесничество

Номер лесного квартала	Номер лесотаксационного выдела	Площадь лесотаксационного выдела, га	Номер лесопатологического выдела	Площадь лесопатологического выдела, га	Краткая таксационная характеристика лесных насаждений по данным лесоустройства										Краткая характеристика материалов дистанционного зондирования Земли				Дата дешифрирования (дд.мм.гггг)	Предполагаемая причина повреждения	Назначенные мероприятия		
					породный состав	средний возраст	средняя высота, м	средний диаметр, см	тип леса/тип лесорастительных условий	относительная полнота	бонитет	общий запас древесины, куб. м/га	Тип и наименование летательного аппарата	Наименование съемочной аппаратуры	Режим съемки (панхромический/мультиспектральный/гиперспектральный/красный/БИК/ИК)	Пространственное разрешение (для каждого режима), м	Дата съемки (дд.мм.гггг)	вид			площадь, га	сроки проведения (мм.гггг-мм.гггг)	
1	2	3	4	5	6	7	8	9	10	11	12	13	14	15	16	17	18	19	20	21	22	23	

Исполнитель работ по проведению лесопатологического обследования:

ФИО Трунтаев П.В. Подпись 

Дата составления документа 20.08.2017 Телефон 89102838687



**Ведомость перечета деревьев назначенных в рубку**

**ВРЕМЕННАЯ ПРОБНАЯ ПЛОЩАДЬ №**

Субъект Российской Федерации **Воронежская область**

Лесничество (лесопарк) **Новохоперское** Квартал **92** Выдел **5**

Площадь **2.3** га

Номер очага вредных организмов \_\_\_\_\_ Размер пробной площади **2.3** га

Таксационная характеристика:

тип леса **ССРТ** ; состав **10СО** ; возраст **77** ; бонитет **2**

полнота **0.4 / 0.6** ; Запас на га **230** возобновление **отсутствует**

Время и причина ослабления лесного насаждения: **Губка корневая**

Тип очага вредных организмов: \_\_\_\_\_

Фаза развития очага вредных организмов: \_\_\_\_\_

Средневзвешенная категория санитарного состояния обследуемого лесного участка: **2.94**

Состояние лесного насаждения, намечаемые мероприятия: **насаждение с утраченной устойчивостью, требуется провести сплошную санитарную рубку**

Исполнитель работ по проведению лесопатологического обследования:

ФИО

Трунтаев П.В.

Подпись

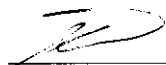

Дата составления документа

20.08.2017

Телефон

89102838687

## ВЕДОМОСТЬ ПЕРЕЧЕТА ДЕРЕВЬЕВ

4

Сосна иск. происхождения

Порода:

Ступени толщины см	Количество деревьев по категориям состояния, шт.																									Всего деревьев по ступеням толщины		Всего запас дерева по ступеням толщины										
	V										VI										ветровал, бурелом					аварийные деревья					шт.	в т.ч. полегат рубке, %	м <sup>3</sup>	в т.ч. подлежат рубке, %				
	III	IV		V		VI		VII		VIII		III	IV	V	VI	III	IV	V	VI	III	IV	V	VI	III	IV	V	VI	III	IV	V					VI			
1																																						
2	3	4	5	6	7	8	9	10	11	12	13	14	15	16	17	18	19	20	21	22	23	24	25	26	27	28	29	30	31	32	33	34	35	36	37			
8				14																																		
12	17	22		15		21			100														7															
16	54	72		20		20			105													5																
20	125	132		25		29			136													8																
24	111	106		12		15			91													7																
28	61	33		3		5			14													6																
32	10	10				2			2																													
36	1	3		1					1																													
40																																						
44																																						
48																																						
52																																						
56																																						
60																																						
64																																						
68																																						
72																																						
76																																						
80																																						
Итого, шт	253.0	379.0	378.0	90.0		104.0			521.0													33.0													1758.0			
Итого, шт %	14.4	21.6	21.5	5.1		5.9			29.6													1.9													100.0			
Итого, м <sup>3</sup>	102.2	138.2	125.3	19.3		23.7			110.8													10.2														529.7		
Итого, м <sup>3</sup> %	19.3	26.1	23.7	3.6		4.5			20.9													1.9														100.0		

Выбираемый запас, м<sup>3</sup>:

529.7

Приложение 3 к акту  
лесопатологического обследования

Абрис участка  
М 1:10000

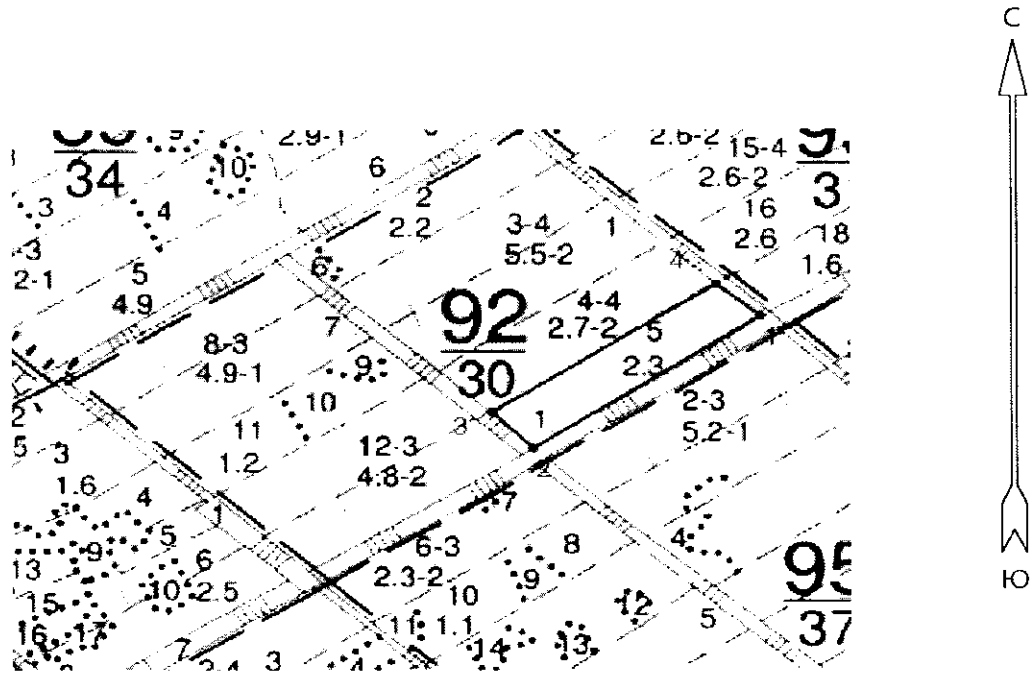

Условные обозначения:



обследованная площадь

Обследованная площадь:

2.3 га

№ выдела	Ленты (круговой площадки) перече́та				
	№ ленты (площадки)	длина, м	ширина, м	радиус, м	площадь га
<b>Произведен сплошной перечет деревьев на выделе</b>					

Номера точек	Румбы линий	Длина, м
1 - 2	ЮЗ 50°00'	351.5
2 - 3	СЗ 52°30'	74.5
3 - 4	СВ 50°30'	345.0
4 - 1	ЮВ 58°00'	73.0

Исполнитель работ по проведению лесопатологического обследования:

ФИО

Грунтаев П.В.

Подпись

Дата составления документа

20.08.2017

Телефон

89102838687

Лесничество НОВОХОПЕРСКОЕ

Категория защитности ПРОТИВОЭРОЗИОННЫЕ ЛЕСА

Квартал 92

-----  
 -----  
 : N : Состав : я : Воз : Вы : Ди : Кл : Бо : : Тип : Зап. сырор : К : Запас дес. МЗ : :  
 : выде- : Подрос : р : : : : : ни : : дес. мЗ : л : ----- : :  
 : ла : Подлес : у : ра : со : ам : во : тет : леса : ----- : : сухо : ед : захл : :  
 : : Почва : с : : : : зр : : : на : в т : т : стоя : дер : ----- : Хозяйственные :  
 : ----- : Особен : -- : ст : та : ет : -- : ----- : 1 га : ч. по : о : : : об- : :  
 : Пло- : выдела : вы : : : : гр : : ТЛУ : ----- : сос- : в : ста : ----- : щий : мероприятия :  
 : щадь, : Хар-ка : со : : : : р : : пол : : на : тав- : а : рога : ре : ----- : :  
 : га : л/к : та : : : : во : но- : : выде : ляю- : р : : дин : лик- : :  
 : : и пр. : яр : : : : зр : та : : ле : щим : н : : : вид : :  
 -----

1 ПРОТИВОПОЖ. РАЗРЫВ РАСЧИСТКА  
 2,0 ширина 25,0 м, протяженность 1,1 км, ЗАРОСШАЯ  
 2 лесные культуры  
 2,2 10СО 1 64 21 28 4 1 ССРТ 29 64  
 21 2 ,7 В2 64  
 подлесок: АЖ РЕДКИЙ  
 культуры-40 г., ВСПАШ. БОРОЗД., ПОСАДКА МЕХАНИЗИР., состояние  
 УДОВЛЕТВОРИТЕЛЬНЫЕ  
 3 лесные культуры ПРОХ. РУБКА  
 5,5 10СО 1 63 20 20 4 2 ССРТ 34 187 1 6 15%  
 20 2 ,9 В2 187  
 подлесок: АЖ РЕДКИЙ  
 культуры-41 г., ВСПАШ. БОРОЗД., ПОСАДКА МЕХАНИЗИР., состояние  
 ХОРОШИЕ  
 повреждение ФИТОВРЕДИТЕЛИ, СОСНА ОБ. ИСКУС, СЛАВАЯ,  
 КОРНЕВАЯ ГУВКА  
 4 лесные культуры ВЫБ. САНР. 1 ОЧ  
 2,7 10СО 1 63 20 22 4 2 ССРТ 27 73 1 5 10%  
 20 2 ,7 В2 73 ВВОД ЛИСТ. ПОР  
 подлесок: АЖ РЕДКИЙ  
 культуры-41 г., ВСПАШ. БОРОЗД., ПОСАДКА МЕХАНИЗИР., состояние  
 УДОВЛЕТВОРИТЕЛЬНЫЕ  
 повреждение ФИТОВРЕДИТЕЛИ, СОСНА ОБ. ИСКУС, СРЕДНЯЯ,  
 КОРНЕВАЯ ГУВКА  
 5 лесные культуры ПРОХ. РУБКА  
 2,3 10СО 1 63 19 22 4 2 ССРТ 32 74 1 15%  
 19 2 ,9 В2 74  
 подлесок: АЖ РЕДКИЙ  
 культуры-41 г., ВСПАШ. БОРОЗД., ПОСАДКА МЕХАНИЗИР., состояние  
 ХОРОШИЕ  
 повреждение ФИТОВРЕДИТЕЛИ, СОСНА ОБ. ИСКУС, СЛАВАЯ,  
 КОРНЕВАЯ ГУВКА  
 6 лесные культуры  
 ,2 7СО 1 42 15 16 3 2 СТР 25 3  
 3СО 17 63 20 28 2 ,8 А2 5 2  
 культуры-62 г., ВСПАШ. БОРОЗД., ПОСАДКА МЕХАНИЗИР., состояние

Юлия Верна  
 Директор Новохоперского филиала  
 УУ по "Лесная охрана"  
 "Новохоперское лесничество"  
 Дунаев В. Н.