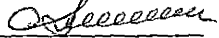

УТВЕРЖДАЮ:

Должность: Заместитель руководителя управления  
лесного хозяйства Воронежской области

Ф.И.О М.В. Скрынникова 

Дата 28.08.2018

Акт  
лесопатологического обследования № 1456

лесных насаждений

Песковского  
Воронежской области

лесничества (лесопарка)  
(субъект Российской Федерации)

Способ лесопатологического обследования:

1. Визуальный

2. Инструментальный

Место проведения

Участковое лесничество	Урочище (дача)	Квартал (кварталы)	Выдел (выделы)	Площадь, га
Петровское		19	2	8

Лесопатологическое обследование проведено на общей площади

8 га.

**1. Визуальное лесопатологическое обследование:**

кв.19 в.2 лп.в. 1 - 3,1 га

Наземное

V

Дистанционное

1.1 На площади **3,1 га** фактическая таксационная характеристика лесного насаждения не соответствует таксационному описанию.

Причины несоответствия: **давность лесоустройства (2003 года)**

Список участков с выявленными несоответствиями приведён в приложении 1 к настоящему Акту.

1.2. Лесные насаждения с нарушенной и утраченной устойчивостью выявлены на \_\_\_\_\_ га:

Участковое лесничество	Урочище (дача)	Площадь, га		Причина ослабления (гибели)
		с нарушенной устойчивостью	с утраченной устойчивостью	
<b>Итого</b>				

Состояние обследованных лесных насаждений приведено в приложениях 1.1 - 1.4 к Акту в зависимости от

1.3. В обследованных лесных участках прогнозируется:

Прогноз	Площадь, га
Ослабление лесных насаждений	
Усыхание лесных насаждений различной степени	
Развитие очагов вредных организмов	

1.4. Обнаружено загрязнение лесного участка отходами и выбросами: **промышленными**

**бытовыми**

Вид загрязнения	Размеры загрязнения			Объём, кубм	Площадь загрязнения, га
	длина, м	ширина, м	высота, м		

**ЗАКЛЮЧЕНИЕ**

Оценка текущего санитарного и лесопатологического состояния лесных насаждений, назначенные профилактические мероприятия по защите лесов агитационные мероприятия:

Санитарное состояние насаждения - **неудовлетворительное.**

Насаждение с **утраченной устойчивостью**

Основная причина повреждения насаждения:

**Верховой пожар 4-10 летней давности**

Участок является гарью, на которой находится валежная древесина (старый ветровал и бурелом).

Уборке подлежит 100% неликвидной древесины (п. 42 Правил осуществления мероприятий по предупреждению распространения вредных организмов, утверждены приказом Минприроды России от 12.09.2016 № 470).

Подрост:

Исполнитель работ по проведению лесопатологического обследования:

ФИО

Трунтаев П.В.

Подпись



1. Визуальное лесопатологическое обследование:

кв.19 в.2 лп.в. 2 - 1.8 га

Наземное

 V 

Дистанционное

1.1 На площади **1.8 га** фактическая таксационная характеристика лесного насаждения не соответствует таксационному описанию.

Причины несоответствия: **давность лесоустройства (2003 года)**

Список участков с выявленными несоответствиями приведён в приложении 1 к настоящему Акту.

1.2. Лесные насаждения с нарушенной и утраченной устойчивостью выявлены на \_\_\_\_\_ га:

Участковое лесничество	Урочище (дача)	Площадь, га		Причина ослабления (гибели)
		с нарушенной устойчивостью	с утраченной устойчивостью	
<b>Итого</b>				

Состояние обследованных лесных насаждений приведено в приложении 1.1 - 1.4 к Акту в зависимости

1.3. В обследованных лесных участках прогнозируется:

Прогноз	Площадь, га
Ослабление лесных насаждений	
Усыхание лесных насаждений	
Развитие очагов вредных	

1.4. Обнаружено загрязнение лесного участка отходами и выбросами: **промышленными**

**бытовыми**

Вид загрязнения	Размеры загрязнения			Объём, кбм	Площадь загрязнения, га
	длина, м	ширина, м	высота, м		

## ЗАКЛЮЧЕНИЕ

Оценка текущего санитарного и лесопатологического состояния лесных насаждений, назначенные профилактические мероприятия по защите лесов агитационные мероприятия:

Санитарное состояние насаждения - **неудовлетворительное.**

Насаждение с **утраченной устойчивостью**

Основная причина повреждения насаждения:

**Верховой пожар 4-10 летней давности**

Участок является гарью, на которой находится валежная древесина (старый ветровал и бурелом).

Уборке подлежит 100% неликвидной древесины (п. 42 Правил осуществления мероприятий по предупреждению

Подрост:

Исполнитель работ по проведению лесопатологического обследования:

ФИО

Трунтаев П.В.

Подпись

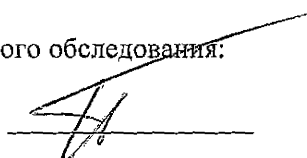

1. Визуальное лесопатологическое обследование:

кв.19 в.2 лп.в. 3 - 2.2 га

Наземное

 V 

Дистанционное

1.1 На площади **2.2 га** фактическая таксационная характеристика лесного насаждения не соответствует таксационному описанию.

Причины несоответствия: **давность лесоустройства (2003 года)**

Список участков с выявленными несоответствиями приведён в приложении 1 к настоящему Акту.

1.2. Лесные насаждения с нарушенной и утраченной устойчивостью выявлены на \_\_\_\_\_ га:

Участковое лесничество	Урочище (дача)	Площадь, га		Причина ослабления (гибели)
		с нарушенной устойчивостью	с утраченной устойчивостью	
<b>Итого</b>				

Состояние обследованных лесных насаждений приведено в приложении 1.1 - 1.4 к Акту в зависимости

1.3. В обследованных лесных участках прогнозируется:

Прогноз	Площадь, га
Ослабление лесных насаждений	
Усыхание лесных насаждений	
Развитие очагов вредных	

1.4. Обнаружено загрязнение лесного участка отходами и выбросами: промышленными

бытовыми

Вид загрязнения	Размеры загрязнения			Объём, кубм	Площадь загрязнения, га
	длина, м	ширина, м	высота, м		

## ЗАКЛЮЧЕНИЕ

Оценка текущего санитарного и лесопатологического состояния лесных насаждений, назначенные профилактические мероприятия по защите лесов агитационные мероприятия:

**Вырубка.**

Исполнитель работ по проведению лесопатологического обследования:

ФИО

Трунтаев П.В.

Подпись



1. Визуальное лесопатологическое обследование:

кв.19 в.2 лп.в. 4 - 0.9 га

Наземное

Дистанционное

1.1 На площади **0.9 га** фактическая таксационная характеристика лесного насаждения не соответствует таксационному описанию.

Причины несоответствия: **давность лесоустройства (2003 года)**

Список участков с выявленными несоответствиями приведён в приложении 1 к настоящему Акту.

1.2. Лесные насаждения с нарушенной и утраченной устойчивостью выявлены на \_\_\_\_\_ га:

Участковое лесничество	Урочище (дача)	Площадь, га		Причина ослабления (гибели)
		с нарушенной устойчивостью	с утраченной устойчивостью	
<b>Итого</b>				

Состояние обследованных лесных насаждений приведено в приложении 1.1 - 1.4 к Акту в зависимости от

1.3. В обследованных лесных участках прогнозируется:

Прогноз	Площадь, га
Ослабление лесных насаждений	
Усыхание лесных насаждений различной степени	
Развитие очагов вредных организмов	

1.4. Обнаружено загрязнение лесного участка отходами и выбросами: **промышленными**

**бытовыми**

Вид загрязнения	Размеры загрязнения			Объём, кубм	Площадь загрязнения, га
	длина, м	ширина, м	высота, м		

**ЗАКЛЮЧЕНИЕ**

Оценка текущего санитарного и лесопатологического состояния лесных насаждений, назначенные профилактические мероприятия по защите лесов агитационные мероприятия:

Санитарное состояние насаждения - **удовлетворительное.**

Насаждение **устойчивое**

Основная причина повреждения насаждения:

Исполнитель работ по проведению лесопатологического обследования:

ФИО

Грунтаев П.В.

Подпись



Ведомость лесных участков с выявленными несоответствиями таксационным описаниям

Источник данных	Год проведения лесоустройства	Номер квартала	Номер выдела	Площадь выдела, га	Целевое назначение лесов	Категория защитных лесов	Номер лесопатологического выдела	Площадь лесопатологического выдела, га	Таксационная характеристика									Заложено пробных площадей		
									состав	порода	возраст, лет	средняя высота, м	средний диаметр, см	тип леса	тип условный местопрорастания	полнота	бонитет	запас, кубм/га	количество, шт.	общая площадь, га
ТО	2003	19	2	8	защитные	ОСОБО ЦЕННЫЕ ЛЕСА			10СО	СО	61	16	20	СТР	А2	0.6	3	170		
Ф		19	2	8	защитные	Ценные леса: леса, расположенные в пустынных, полупустынных, лесостепных, лесотундровых зонах, степях, горах	1	3.1	Гарь					СТР	А2		3	100		
Ф		19	2	8	защитные	Ценные леса: леса, расположенные в пустынных, полупустынных, лесостепных, лесотундровых зонах, степях, горах	2	1.8	Гарь					СТР	А2		3	100		
Ф		19	2	8	защитные	Ценные леса: леса, расположенные в пустынных, полупустынных, лесостепных, лесотундровых зонах, степях, горах	3	2.2	Вырубка					СТР	А2		3			
Ф		19	2	8	защитные	Ценные леса: леса, расположенные в пустынных, полупустынных, лесостепных, лесотундровых зонах, степях, горах	4	0.9	10СО	СО	74	18	22	СТР	А2	0.7/0.7	3	231		

Примечание: в колонке "запас, кубм/га" показан общий запас древесины на гектар (сырораствующих, сухостоя и захламленности)

В колонке "полнота" указана фактическая полнота: в числителе - полнота по живой (растущей) части насаждения, в знаменателе - полнота рассчитана от общего запаса древесины на 1 гектаре (сырораствующие + сухостой + захламленность)

Список возможных используемых буквенных сокращений в колонке "порода" и "состав":

А - акация белая; Б - береза бородавчатая; В - вяз обыкновенный; ВМ - вяз мелколистный; ГШ - груша; ДБ - дуб байрачный семенной; ДБН - дуб байрачный низкоствольный; ДБП - дуб байрачный порослевой высокоствольный; ДН - дуб нагорный семенной; ДНН - дуб нагорный низкоствольный; ДНП - дуб нагорный порослевой высокоствольный; ДП - дуб пойменный семенной; ДПН - дуб пойменный низкоствольный; ДПП - дуб пойменный порослевой высокоствольный; КЛН - клен остролистный низкоствольный; КЛО - клен остролистный высокоствольный; КЛП - клен полевой; КЛЯ - клен ясенелистный; ЛП - липа; ОЛЧ - ольха черная; ОС - осина; С - сосна обыкновенная естественного происхождения; СО - сосна обыкновенная искусственного происхождения; ТБ - тополь белый; ТГ - тополь гибридный; ТЧ - тополь черный; ЯБ - яблоня; ЯЗ - ясень зеленый; ЯО - ясень обыкновенный; ЯОВ - ясень обыкновенный высокоствольный; ЯОН - ясень обыкновенный низкоствольный.

Исполнитель работ по проведению лесопатологического обследования:

ФИО

Трунтаев П.В.

Подпись



Результаты проведения лесопатологического обследования лесных насаждений за

Август  
(месяц)

2017

г.

Субъект Российской Федерации  
Участковое лесничество

Воронежская область  
Петровское

Лесничество (лесопарк)  
Урочище (лесная дача)

Песковское

1	2	3	4	5	6	7	Таксационная характеристика лесного насаждения								17	Распределение деревьев по категориям состояния, % от запаса										29	30	31	32	Назначенные мероприятия							
							8	9	10	11	12	13	14	15		16	18	19	20	21	22	23	24	25	26					27	28	28а	33	34			
19	2	8	защитные	Ценные леса: леса, расположенные в пустынных, полупустынных, лесостепных, лесотундровых зонах, степях, горах	1	3.1	Гарь*		14				СТР		3	100																				уборка неликвидной древесины	3.1
19	2	8	защитные	Ценные леса: леса, расположенные в пустынных, полупустынных, лесостепных, лесотундровых зонах, степях, горах	2	1.8	Гарь*						СТР		3	100																				уборка неликвидной древесины	1.8

Показатели, не соответствующие таксационному описанию отмечаются " \* "

В колонке "полнота" указана фактическая полнота: в числителе - полнота по живой (растущей) части насаждения, в знаменателе - полнота рассчитана от общего запаса древесины на 1 гектаре (сырорастущие + сухостой + захламленность)

Список возможных используемых буквенных сокращений в колонке "порода" и "состав":

А - акация белая; Б - береза бородавчатая; В - вяз обыкновенный; ВМ - вяз мелколистный; ГШ - груша; ДБ - дуб байрачный семенной; ДБН - дуб байрачный низкоствольный; ДБП - дуб байрачный порослевой высокоствольный; ДВ - дуб нагорный семенной; ДВН - дуб нагорный низкоствольный; ДВП - дуб нагорный порослевой высокоствольный; ДП - дуб пойменный семенной; ДПН - дуб пойменный низкоствольный; ДПП - дуб пойменный порослевой высокоствольный; КЛН - клен остролистный низкоствольный; КЛО - клен остролистный высокоствольный; КЛП - клен полевой; КЛЯ - клен ясенелистный; ЛП - липа; ОЛЧ - ольха черная; ОС - осина; С - сосна обыкновенная естественного происхождения; СО - сосна обыкновенная искусственного происхождения; ТБ - тополь белый; ТГ - тополь гибридный; ТЧ - тополь черный; ЯБ - яблоня; ЯЗ - ясень зеленый; ЯО - ясень обыкновенный; ЯОВ - ясень обыкновенный высокоствольный; ЯОН - ясень обыкновенный низкоствольный.

Исполнитель работ по проведению лесопатологического обследования:

ФИО

Трунтаев П.В.

Подпись

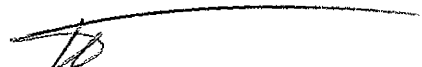

Дата составления документа

8.08.2017

Телефон

89102838687

Абрис участка

квартал 19; выдел(а) 2; лп.в. 1

3.1 га

М 1:10000

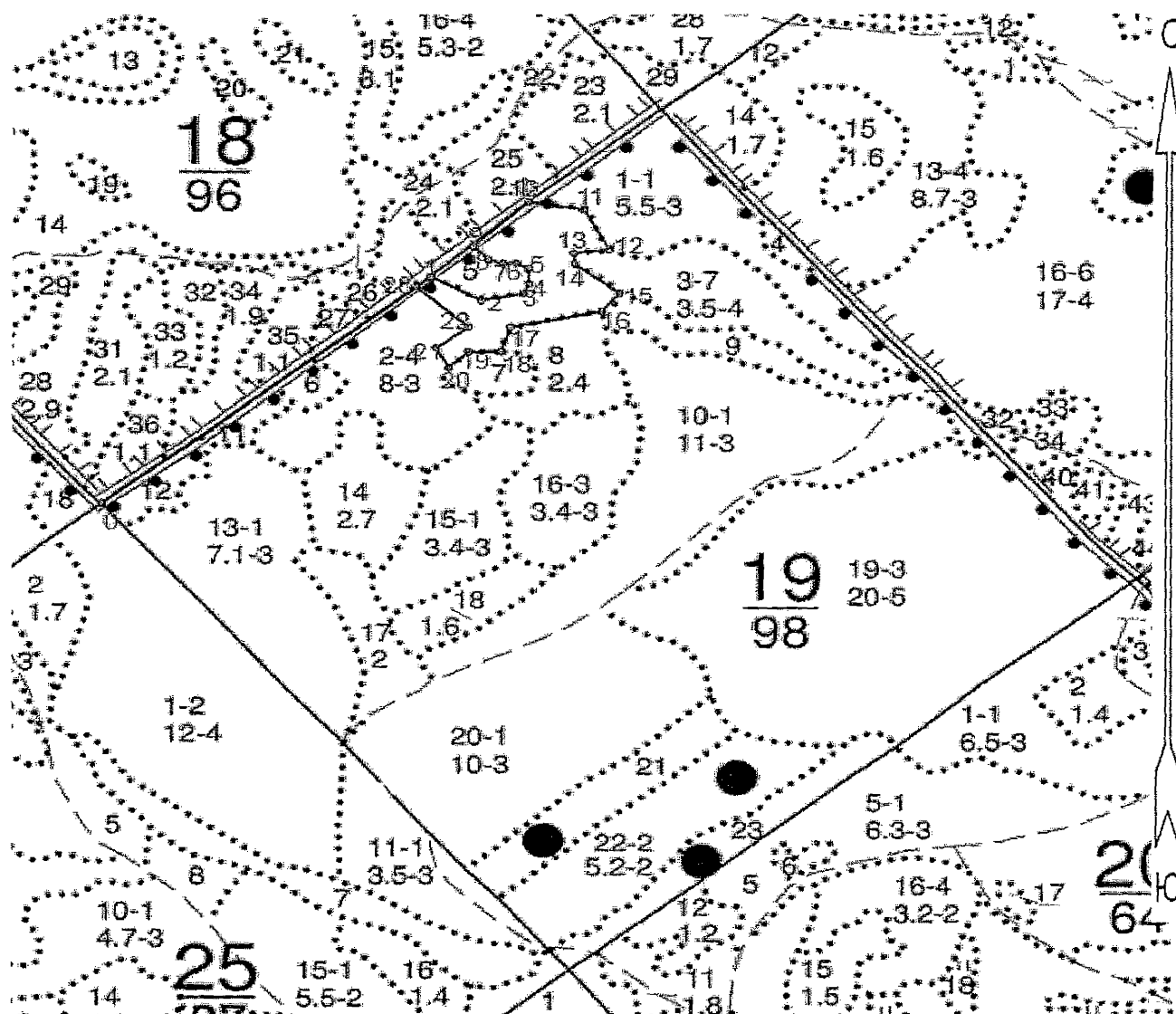

Условные обозначения:



границы обследованного участка

№ выдела	Ленты (круговой площадки) перечета				
	№ ленты (площадки)	длина, м	ширина, м	радиус, м	площадь га
					3.1

Исполнитель работ по проведению лесопатологического обследования:

ФИО

Трунтаев П.В.

Подпись

Дата составления документа

8.08.2017

Телефон

89102838687



Приложение 3 к акту лесопатологического  
обследования

часть 2

Номера точек	Румбы линий	Длина, м
0 - 1	СВ 43°30'	581.5
1 - 2	ЮВ 67°30'	78.5
2 - 3	СВ 72°00'	59.0
3 - 4	СВ 17°30'	16.5
4 - 5	СЗ 8°00'	25.0
5 - 6	СЗ 70°30'	18.0
6 - 7	ЮЗ 83°00'	18.5
7 - 8	СЗ 79°30'	21.0
8 - 9	СЗ 51°00'	30.0
9 - 10	СВ 39°00'	104.5
10 - 11	ЮВ 87°00'	76.0
11 - 12	ЮВ 34°30'	73.5
12 - 13	ЮЗ 76°30'	48.0
13 - 14	ЮВ 11°30'	17.5
14 - 15	ЮВ 59°00'	77.0
15 - 16	ЮЗ 33°00'	37.5
16 - 17	ЮЗ 71°00'	126.0
17 - 18	ЮЗ 10°30'	41.5
18 - 19	ЮЗ 82°30'	44.5
19 - 20	ЮЗ 39°00'	38.0
20 - 21	СЗ 34°00'	37.0
21 - 22	СВ 45°00'	55.5
22 - 23	СЗ 54°30'	97.0
23 - 1	СВ 47°00'	25.5

Исполнитель работ по проведению лесопатологического обследования:

ФИО

Трунтаев П.В.

Подпись

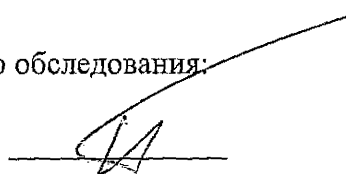

Дата составления документа

8.08.2017

Телефон

89102838687

Абрис участка

квартал 19; выдел(а) 2; лп.в. 2

1.8 га

М 1:10000

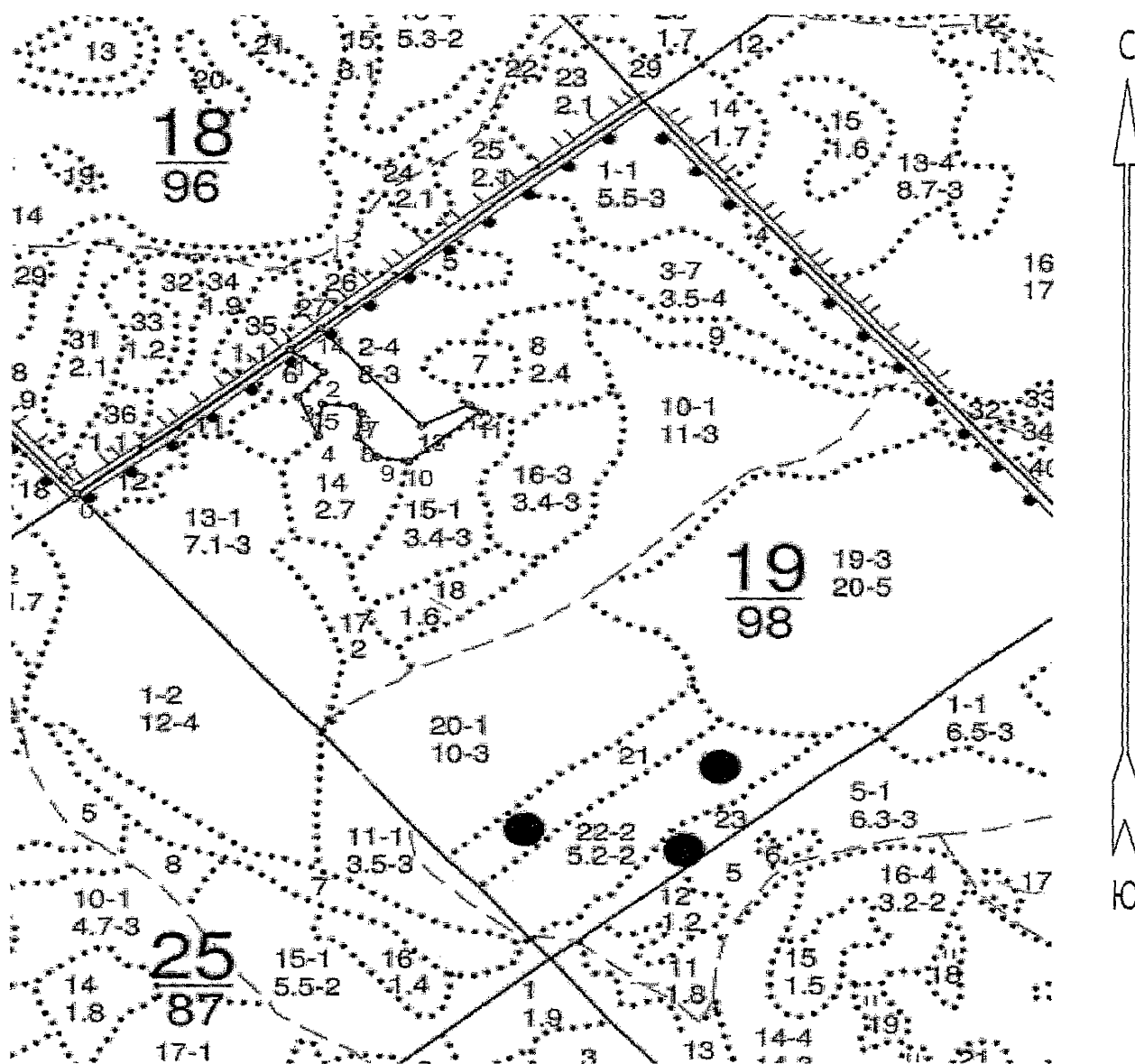

Условные обозначения:



границы обследованного участка

№ выдела	Ленты (круговой площадки) перечета				
	№ ленты (площадки)	длина, м	ширина, м	радиус, м	площадь га
					1.8

Исполнитель работ по проведению лесопатологического обследования:

ФИО

Трунтаев П.В.

Подпись

Дата составления документа

8.08.2017

Телефон

89102838687

Приложение 3 к акту лесопатологического  
обследования

часть 2

Номера точек	Румбы линий	Длина, м
0 - 1	СВ 43° 30'	369.5
1 - 2	ЮВ 59° 00'	58.5
2 - 3	ЮЗ 33° 30'	53.0
3 - 4	ЮВ 30° 30'	70.0
4 - 5	СЗ 2° 00'	52.5
5 - 6	СВ 88° 30'	44.0
6 - 7	ЮВ 50° 30'	15.0
7 - 8	ЮЗ 0° 30'	40.0
8 - 9	ЮВ 47° 00'	41.5
9 - 10	ЮВ 86° 30'	43.0
10 - 11	СВ 43° 00'	125.0
11 - 12	СЗ 57° 30'	18.5
12 - 13	ЮЗ 55° 00'	72.5
13 - 14	СЗ 48° 00'	209.0
14 - 1	ЮЗ 43° 30'	54.0

Исполнитель работ по проведению лесопатологического обследования:

ФИО

Трунтаев П.В.

Подпись

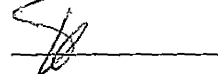

Дата составления документа

8.08.2017

Телефон

89102838687

Лесничество ПЕТРОВСКОЕ

Категория зашитности ОСОБО ЦЕННЫЕ ЛЕСА

Квартал 19

-----  
 : N : Состав : я : Воз : Вы : Ди : Кл : Бо : Тип : Зап. сырор : К : Запас дес. МЗ :  
 : выде- : Подрос : р : : : : ни- : дес. МЗ : л : ----- :  
 : ла : Подлес : у : ра : со : ам : во : тет : леса : ----- : : сухо : ед. : захл :  
 : : Почва : с : : : : зр : : на : в т. : т : стоя : дер : ----- : Хозяйственные :  
 : ----- : Особен : -- : ст : та : ет : -- : ----- : 1 га : ч. по : о : : : об- :  
 : Пло- : выцела : вы : : : : гр : : ТЛУ : ----- : сос : - : в : ста : ----- : щий : мероприятия :  
 : шадь , Хар-ка : со : : : р : : пол : : на : тав : - : а : рого : ре : ----- :  
 : га : л/к : та : : : : во : но : - : выде : ляю : - : р : : дин : лик : - :  
 : : и пр. : яр : : : : зр : та : : ле : щим : н : : : вид :  
 -----

1 лесные культуры

5,5 9CO 1 13 3 4 1 3 СЗЛ 1 5  
 1Б 3 1 ,6 А1 6 1

+ ОС

единичные деревья

10С 110 17 40 1 3 6

культуры-90 г., ВСПАШ. БОРОЗД., ПОСАДКА РУЧНАЯ,  
 размещение 3,0\*0,7 м, 4000 шт/га, состояние  
 УДОВЛЕТВОРИТЕЛЬНЫЕ

2 лесные культуры

8,0 10CO 1 61 16 20 4 3 СТР 17 136  
 + ДПН 16 2 ,6 А2 136

+ Б

единичные деревья

10CO 110 20 44 1 3 8

культуры-42 г., ВСПАШ. БОРОЗД., ПОСАДКА РУЧНАЯ, состояние  
 УДОВЛЕТВОРИТЕЛЬНЫЕ

3 10С 1 130 21 36 7 4 СЗЛ 23 81 2 4

3,5 + ДН 21 70 4 ,7 А1 81

+ Б 40

+ ОС

подрост: 10С (10) 1,0 м, 0,3 тыс.шт/га

селекционная оценка: НОРМАЛЬНЫЕ

4 лесные культуры

,3 10CO 1 51 16 10 3 2 СТР 20 6  
 16 2 ,7 А2 6

культуры-52 г., ВСПАШ. БОРОЗД., ПОСАДКА РУЧНАЯ, состояние  
 УДОВЛЕТВОРИТЕЛЬНЫЕ

5 10С 1 115 21 44 6 4 СЗЛ 10 7 3

РУБ. ОБНОВ. 10Ч

РУБ. ОБНОВ. 30Ч

50%

Л. КУЛЬТУРЫ

рТК N 12 С

