

УТВЕРЖДАЮ:

Должность: Заместитель руководителя управления
лесного хозяйства Воронежской области

Ф.И.О М.В. Скрынникова

Дата 27.03.2018

Акт
лесопатологического обследования № 1454

лесных насаждений

Песковского
Воронежской области

лесничества (лесопарка)
(субъект Российской Федерации)

Способ лесопатологического обследования:

1. Визуальный

2. Инструментальный

Место проведения

Участковое лесничество	Урочище (дача)	Квартал (кварталы)	Выдел (выделы)	Площадь, га
Петровское		19	10	11

Лесопатологическое обследование проведено на общей площади

11 га.

Наземное

Дистанционное

1.1 На площади **8.7 га** фактическая таксационная характеристика лесного насаждения **не соответствует** таксационному описанию.

Причины несоответствия: **давность лесоустройства (2003 года)**

Список участков с выявленными несоответствиями приведён в приложении 1 к настоящему Акту.

1.2. Лесные насаждения с нарушенной и утраченной устойчивостью выявлены на _____ га:

Участковое лесничество	Урочище (дача)	Площадь, га		Причина ослабления (гибели)
		с нарушенной устойчивостью	с утраченной устойчивостью	
Итого				

Состояние обследованных лесных насаждений приведено в приложении 1.1 - 1.4 к Акту в зависимости от

1.3. В обследованных лесных участках прогнозируется:

Прогноз	Площадь, га
Ослабление лесных насаждений	
Усыхание лесных насаждений различной степени	
Развитие очагов вредных организмов	

1.4. Обнаружено загрязнение лесного участка отходами и выбросами: **промышленными**

бытовыми

Вид загрязнения	Размеры загрязнения			Объём, кубм	Площадь загрязнения, га
	длина, м	ширина, м	высота, м		

ЗАКЛЮЧЕНИЕ

Оценка текущего санитарного и лесопатологического состояния лесных насаждений, назначенные профилактические мероприятия по защите лесов агитационные мероприятия:

Санитарное состояние насаждения - **неудовлетворительное.**

Насаждение с **утраченной устойчивостью**

Основная причина повреждения насаждения:

Верховой пожар 4-10 летней давности

Уборке подлежит 100% неликвидной древесины (п. 42 Правил осуществления мероприятий по предупреждению распространения вредных организмов, утверждены приказом Минприроды России от 12.09.2016 № 470).

Подрост:

Исполнитель работ по проведению лесопатологического обследования:

ФИО

Трунтаев П.В.

Подпись

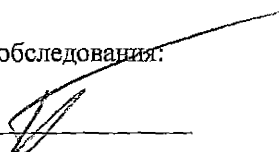

Наземное

V

Дистанционное

1.1 На площади 2.3 га фактическая таксационная характеристика лесного насаждения не соответствует таксационному описанию.

Причины несоответствия: **давность лесоустройства (2003 года)**

Список участков с выявленными несоответствиями приведён в приложении 1 к настоящему Акту.

1.2. Лесные насаждения с нарушенной и утраченной устойчивостью выявлены на _____ га:

Участковое лесничество	Урочище (дача)	Площадь, га		Причина ослабления (гибели)
		с нарушенной устойчивостью	с утраченной устойчивостью	
Итого				

Состояние обследованных лесных насаждений приведено в приложении 1.1 - 1.4 к Акту в зависимости

1.3. В обследованных лесных участках прогнозируется:

Прогноз	Площадь, га
Ослабление лесных насаждений	
Усыхание лесных насаждений	
Развитие очагов вредных организмов	

1.4. Обнаружено загрязнение лесного участка отходами и выбросами: промышленными

бытовыми

Вид загрязнения	Размеры загрязнения			Объём, кбм	Площадь загрязнения, га
	длина, м	ширина, м	высота, м		

ЗАКЛЮЧЕНИЕ

Оценка текущего санитарного и лесопатологического состояния лесных насаждений, назначенные профилактические мероприятия по защите лесов агитационные мероприятия:

Насаждение устойчивое, проведение санитарно-оздоровительных мероприятий не требуется.

С целью предотвращения негативных процессов или снижения ущерба от их воздействия следует провести

Исполнитель работ по проведению лесопатологического обследования:

ФИО

Трунтаев П.В.

Подпись

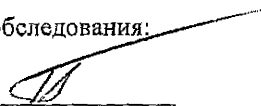

Ведомость лесных участков с выявленными несоответствиями таксационным описаниям

Источник данных	Год проведения лесоустройства	Номер квартала	Номер выдела	Площадь выдела, га	Целевое назначение лесов	Категория защитных лесов	Номер лесопатологического выдела	Площадь лесопатологического выдела, га	Таксационная характеристика									Заложено пробных площадей		
									состав	порода	возраст, лет	средняя высота, м	средний диаметр, см	тип леса	тип условий местопрорастания	полнота	бонитет	запас, кубм/га	количество, шт.	общая площадь, га
ТО	2003	19	10	11	защитные	ОСОБО ЦЕННЫЕ ЛЕСА			10СО	СО	9	2	2	СЗЛ	А1	0.6	3	10		
Ф		19	10	11	защитные	Ценные леса: леса, расположенные в пустынных, полупустынных, лесостепных, лесотундровых зонах, степях, горах	1	8.7	Гарь					СЗЛ	А1		3	10		
Ф		19	10	11	защитные	Ценные леса: леса, расположенные в пустынных, полупустынных, лесостепных, лесотундровых зонах, степях, горах	2	2.3	10СО	СО	23	6	8	СЗЛ	А1	0.6	3	45		

Примечание: в колонке "запас, кубм/га" показан общий запас древесины на гектар (сырораствующий, сухостой и захламлиенности)

В колонке "полнота" указана фактическая полнота: в числителе - полнота по живой (растущей) части насаждения, в знаменателе - полнота рассчитана от общего запаса древесины на 1 гектаре (сырораствующие + сухостой + захламлиенность)

Список возможных используемых буквенных сокращений в колонке "порода" и "состав":

А - акация белая; Б - береза бородавчатая; В - вяз обыкновенный; ВМ - вяз мелколистный; ГШ - груша; ДБ - дуб байрачный семенной; ДБН - дуб байрачный низкоствольный; ДБП - дуб байрачный порослевой высокоствольный; ДН - дуб нагорный семенной; ДНН - дуб нагорный низкоствольный; ДНП - дуб нагорный порослевой высокоствольный; ДП - дуб пойменный семенной; ДПН - дуб пойменный низкоствольный; ДПП - дуб пойменный порослевой высокоствольный; КЛН - клен остролистный низкоствольный; КЛЮ - клен остролистный высокоствольный; КЛП - клен полевой; КЛЯ - клен ясенелистный; ЛП - липа; ОЛЧ - ольха черная; ОС - осина; С - сосна обыкновенная естественного происхождения; СО - сосна обыкновенная искусственного происхождения; ТБ - тополь белый; ТГ - тополь гибридный; ТЧ - тополь черный; ЯБ - яблоня; ЯЗ - ясень зеленый; ЯО - ясень обыкновенный; ЯОВ - ясень обыкновенный высокоствольный; ЯОН - ясень обыкновенный низкоствольный.

Исполнитель работ по проведению лесопатологического обследования:

ФИО

Трунтаев П.В.

Подпись

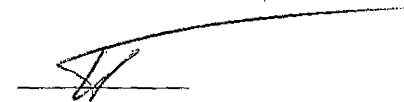

Абрис участка

квартал 19; выдел(а) 10 лп.в. 1

8.7 га

М 1:10000

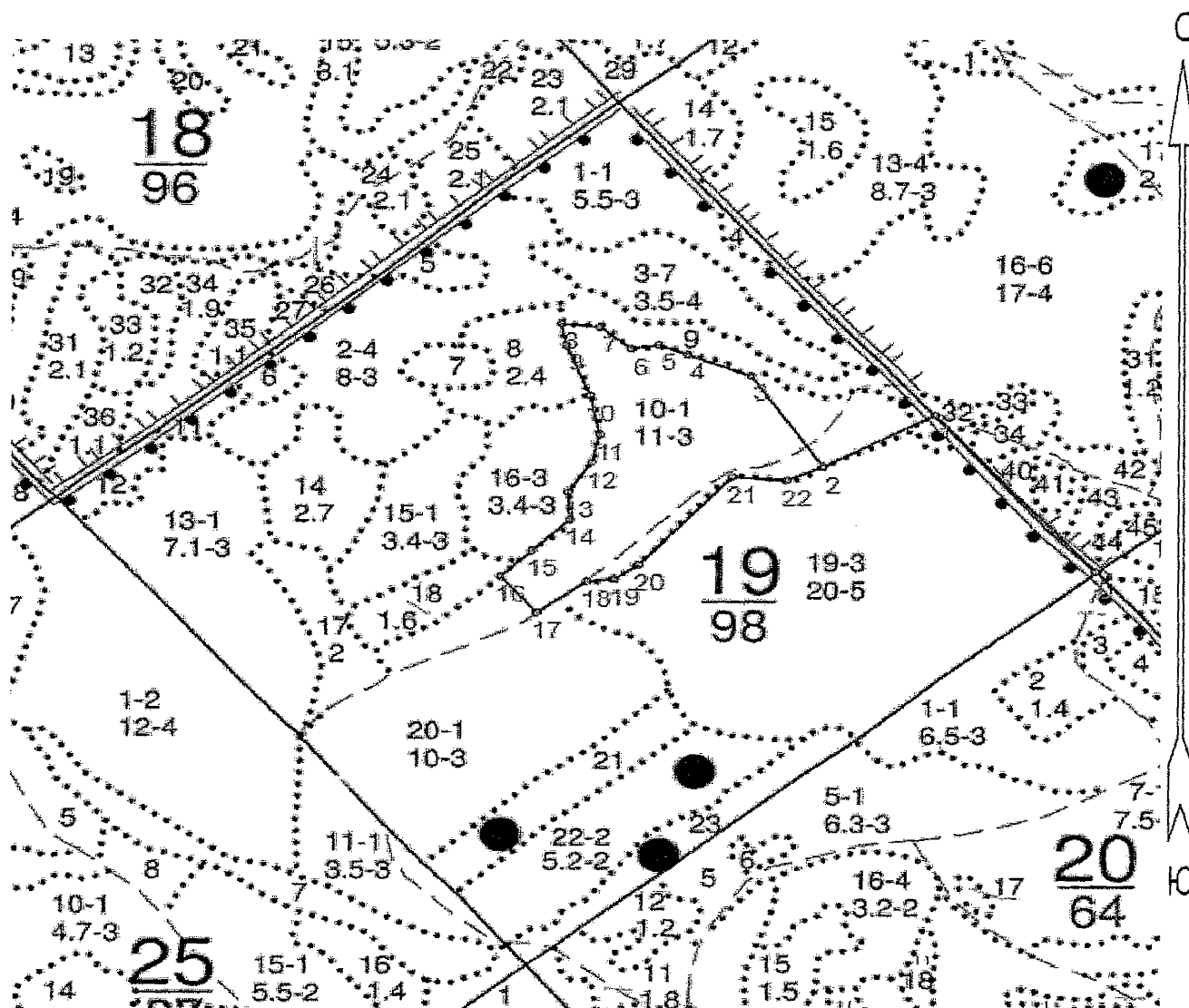

Условные обозначения:



границы обследованного участка

№ выдела	Ленты (круговой площадки) перечеа				
	№ ленты (площадки)	длина, м	ширина, м	радиус, м	площадь га
					8.7

Исполнитель работ по проведению лесопатологического обследования:

ФИО

Грунтаев П.В.

Подпись

Дата составления документа

7.07.2017

Телефон

89102838687

Приложение 3 к акту лесопатологического
обследования

часть 2

Номера точек	Румбы линий	Длина, м
0 - 1	СЗ 47° 30'	335.0
1 - 2	ЮЗ 54° 30'	174.0
2 - 3	СЗ 40° 00'	178.0
3 - 4	СЗ 75° 00'	92.5
4 - 5	СЗ 74° 30'	41.0
5 - 6	ЮЗ 74° 30'	37.5
6 - 7	СЗ 57° 30'	55.0
7 - 8	ЮЗ 89° 30'	52.0
8 - 9	ЮВ 17° 30'	35.5
9 - 10	ЮВ 28° 30'	88.5
10 - 11	ЮВ 19° 00'	66.0
11 - 12	ЮЗ 7° 00'	45.0
12 - 13	ЮЗ 26° 30'	57.5
13 - 14	ЮВ 9° 30'	46.5
14 - 15	ЮЗ 38° 30'	71.5
15 - 16	ЮЗ 38° 30'	59.5
16 - 17	ЮВ 46° 30'	76.5
17 - 18	СВ 46° 00'	83.5
18 - 19	СВ 76° 30'	38.0
19 - 20	СВ 48° 00'	40.0
20 - 21	СВ 34° 00'	190.0
21 - 22	СВ 87° 30'	74.0
22 - 2	СВ 59° 00'	53.5

Исполнитель работ по проведению лесопатологического обследования:

ФИО

Трунтаев П.В.

Подпись

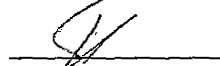

Дата составления документа

7.07.2017

Телефон

89102838687

: N	: Состав	: я	: Воз	: Вы	: Ди	: Кл	: Бо	: Тип	: Зап. сырор	: К	: Запас	: дес. МЗ	:
: выде-	: Подрос	: р	:	:	:	: ни-	:	: дес. мЗ	: л	: -----	:	:	:
: ла	: Подлес	: у	: ра	: со	: ам	: во	: тет	: леса	: -----	: сухо	: ед.	: захл	:
:	: Почва	: с	:	:	: зр	:	:	: на	: в т.	: т	: стоя	: дер	: -----
: -----	: Особен	: ст	: та	: ет	: -----	:	:	: 1 га	: ч	: по	: о	:	: об-
: Пло-	: выдела	: вы	:	:	: гр	:	: ТЛУ	: -----	: сос	: в	: ста	: -----	: щий
: щадь,	: Хар-ка	: со	:	: р	: пол	:	:	: на	: тав	: а	: рога	: ре	: -----
: га	: л/к	: та	:	:	: во	: но	:	: выде	: ляю	: р	:	: дин	: лик-
:	: и пр.	: яр	:	:	: зр	: та	:	: ле	: щим	: н	:	: вид	:

10 лесные культуры

11,0 10СО 1 9 2 2 1 3 СЗЛ 1 11

+ Б 2 1 ,6 А1 11

культуры-94 г., ВСПАШ.БОРОЗД., ПОСАДКА РУЧНАЯ, размещение 3,0*0,7 м, 4500 шт/га, состояние

УДОВЛЕТВОРИТЕЛЬНЫЕ

ПОЛНОТА В КУРТИНАХ, ДО 0,8

11 культуры с культ. под пол. леса

,5 10СО 1 43 11 20 3 3 СЗЛ 5 3

11 2 ,3 А1 3

10СО 2 22 4 8 1 1

4 ,3 1

культуры-81 г., ВСПАШ.БОРОЗД., ПОСАДКА РУЧНАЯ, состояние НЕУДОВЛЕТВОРИТЕЛЬНЫЕ, ЗАСУХА

культуры-60 г., ВСПАШ.БОРОЗД., ПОСАДКА РУЧНАЯ, состояние НЕУДОВЛЕТВОРИТЕЛЬНЫЕ, ЗАСУХА

12 культуры с культ. под пол. леса

,9 10СО 1 53 12 18 3 4 СТР 6 5

12 2 ,3 А2 5

10СО 2 22 4 8 1 1

4 ,3 1

культуры-81 г., ВСПАШ.БОРОЗД., ПОСАДКА РУЧНАЯ, состояние НЕУДОВЛЕТВОРИТЕЛЬНЫЕ, ЗАСУХА

культуры-50 г., ВСПАШ.БОРОЗД., ПОСАДКА РУЧНАЯ, состояние НЕУДОВЛЕТВОРИТЕЛЬНЫЕ, ЗАСУХА

13 лесные культуры

7,1 10СО 1 9 2 2 1 3 СЗЛ 1 7

+ Б 2 1 ,6 А1 7

+ ОС

