

УТВЕРЖДАЮ:

Должность: Заместитель руководителя управления
лесного хозяйства Воронежской области

Ф.И.О М.В. Скрынникова 

Дата 14.03.2018

**Акт
лесопатологического обследования № 1302**

лесных насаждений

Хреновского
Воронежской области

лесничества (лесопарка)
(субъект Российской Федерации)

Способ лесопатологического обследования:

1. Визуальный

2. Инструментальный

Место проведения

Участковое лесничество	Урочище (дача)	Квартал (кварталы)	Выдел (выделы)	Площадь, га
Брагинское		143	3	1.3

Лесопатологическое обследование проведено на общей площади

1.3 га.

1. Визуальное обследование лесного участка

Хреновское лесничество Брагинское участковое лесничество кв.143 в.3 пл.1,3 га

Наземное

Дистанционное

На площади 1.3 га фактическая таксационная характеристика лесного насаждения не соответствует таксационному описанию. Причины несоответствия:

изменение санитарного состояния за прошедший период после лесоустройства 2002 года

Список участков с выявленными несоответствиями приведен в приложении 1 к настоящему Акту

1.2. Лесные насаждения с нарушенной и утраченной устойчивостью выявлены на площади _____ га

Участковое лесничество	Урочище (дача)	Площадь, га		Причина ослабления (гибели)
		с нарушенной устойчивостью	с утраченной устойчивостью	
Итого				

Состояние обследованных лесных насаждений приведено в приложении 1.1 - 1.4 к Акту в зависимости от метода проведения ЛПО

1.3. В обследованных лесных участках прогнозируется:

Прогноз	Площадь, га
Ослабление лесных насаждений	
Усыхание лесных насаждений различной степени	
Развитие очагов вредных организмов	

1.4. Обнаружено загрязнение лесного участка отходами и выбросами: промышленными

бытовыми

Вид загрязнения	Размеры загрязнения			Объём, кубм	Площадь загрязнения, га
	длина, м	ширина, м	высота, м		

ЗАКЛЮЧЕНИЕ

Оценка текущего санитарного и лесопатологического состояния лесных насаждений, назначенные профилактические мероприятия по защите лесов агитационные мероприятия:

Основная причина повреждения насаждения - изменение уровня грунтовых вод под воздействием почвенно-климатических факторов .

Уборке подлежит 100% неликвидной древесины (п. 42 Правил осуществления мероприятий по предупреждению распространения вредных организмов, утверждены приказом Минприроды России от 12.09.2016 № 470).

Исполнитель работ по проведению лесопатологического обследования:

ФИО Соколов П.Н.

Подпись



Ведомость лесных участков с выявленными несоответствиями таксационным описаниям

Источник данных	Год проведения лесоустройства	Номер квартала	Номер выдела	Площадь выдела, га	Целевое назначение лесов	Категория защитных лесов	Номер лесопатологического выдела	Площадь лесопатологического выдела, га	Таксационная характеристика								Заложено пробных площадей			
									состав	порода	возраст, лет	средняя высота, м	средний диаметр, см	тип леса	тип условий местопроизрастания	полнота	бонитет	запас, кубм/га	количество, шт.	общая площадь, га
ТО	2002	143	3	1.3	защитные	Леса, имеющие научное и историческое значение			7СО	СО	51	23	24	ССРТ	В2	0.8	1А	330		
									3СО	СО	40	17	18							
Ф		143	3	1.3	защитные	Леса, имеющие научное и историческое значение			10СО	СО	65	23	24	ССРТ	В2	0.7	1А	280		

Примечание: в колонке "запас, кубм/га" показан общий запас древесины на гектар (сырораствующий, сухостой и захламленности)

в ячейке "фактическая" колонке "полнота" указана фактическая полнота: в числителе - полнота по живой (растущей) части насаждения, в знаменателе - полнота рассчитана от общего запаса древесины на 1 гектаре (сырораствующие + сухостой + захламленность)

ТО - таксационное описание

Ф - фактическая характеристика лесного насаждения

СО - сосна обыкновенная искусственного происхождения

Исполнитель работ по проведению лесопатологического обследования:

ФИО

Соколов П.Н.

Подпись

Абрис участка
М 1:10000

Хреновское лесничество Брагинское участковое лесничество кв.143 в.3 пл.1,3 га

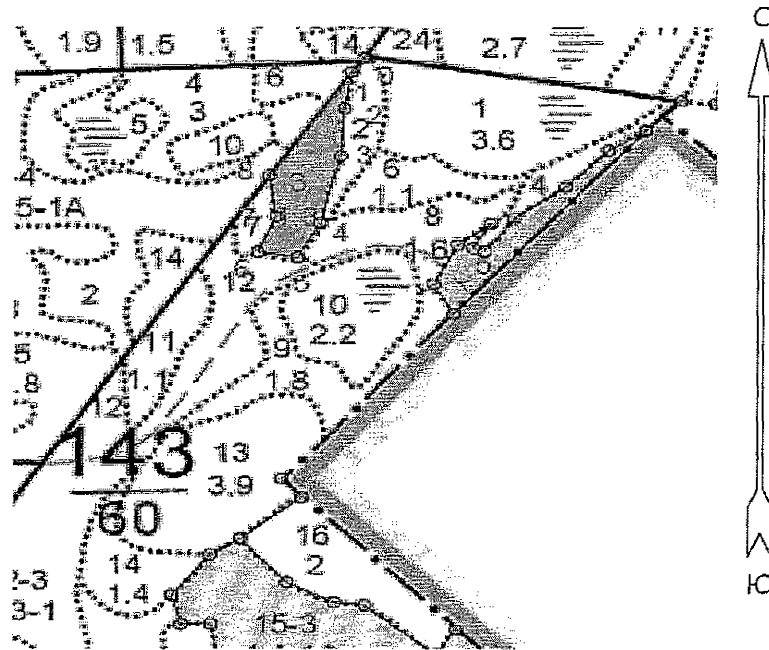

№№	Направление	Румб	Длина, м
0 - 1	ЮЗ	34° 42'	25.9
1 - 2	ЮЗ	8° 37'	54.6
2 - 3	ЮЗ	3° 38'	69.5
3 - 4	ЮЗ	13° 57'	100.9
4 - 5	ЮЗ	28° 10'	56.9
5 - 6	СЗ	80° 13'	48.1
6 - 7	СВ	22° 45'	55.0
7 - 8	СЗ	7° 18'	60.9
8 - 1	СВ	32° 41'	180.9

Условные обозначения:



границы обследованной площади

Обследованная площадь:

1.3 га

№ выдела	Ленты (круговой площадки) перечета				
	№ ленты (площадки)	длина, м	ширина, м	радиус, м	площадь га

Исполнитель работ по проведению лесопатологического обследования:

ФИО

Соколов П.Н.

Подпись

Дата составления документа

20.09.2017

Телефон

8 908 132 11 55

Лесничество БРАГИНСКОЕ

Категория защитности ОСОБО ЦЕННЫЕ ЛЕСА

Квартал 143

: N : Состав : я : Воз : Вы : Ди : Кл : Бо : Тип : Зап. сырор : К : Запас дес. МЗ :
 : выде- : Подрос : р : : : : ни- : дес. м3 : л : ----- :
 : ла : Подлес : у : ра : со : ам : во : тет : леса : ----- : сухо : ед. : захл :
 : : Почва : с : : : : зр : : на : в т. : т : стоя : дер : ---- : Хозяйственные :
 : ----- : Особен : -- : ст : та : ет : -- : ---- : 1 га : ч. по : о : : об- :
 : Пло- : выдела : вы : : : : гр : : ТЛУ : ---- : сос- : в : ста : ---- : щий : мероприятия :
 : щадь, : Хар-ка : со : : : : р : : пол : : на : тав- : а : рога : ре : ---- :
 : га : л/к : та : : : : во : но- : : выде : ляю- : р : : дин : лик- :
 : : и пр. : яр : : : : зр : та : : ле : щим : н : : : вид :

3	лесные культуры											ПРОХ. РУБКА	
1,3	7СО	1	51	23	24	3	1А	ССРТ	33	30	2	1	10%
	3СО	21	40	17	18	2	,8	В2	43	13	2		
	подлесок: КРЛ РЕДКИЙ												
	культуры-52 г., ВСПАШ. БОРОЗД., ПОСАДКА РУЧНАЯ, состояние ХОРОШИЕ												
	повреждение ФИТОВРЕДИТЕЛИ, СОСНА ОБ. ИСКУС, СЛАВАЯ, КОРНЕВАЯ ГУБКА												
	СОСТАВ НЕОДНОРОДНЫЙ, ПОЛНОТА НЕРАВНОМЕРНАЯ, УСЫХАЮЩИХ ДЕРЕВЬЕВ, 05%												
4	лесные культуры												РУБ. ОБНОВ. 20ч
,7	5ТБ	1	38	24	28	8	3	СДКРТ	31	11	3		100%
	3ТЧ	25		28	30	4	,6	С3	22	7	3		ЕСТЕСТ. ВОЗОБ.
	1ИВД			24	32						2	3	
	1Б			23	26						2	2	
	+ В			30									
	подлесок: КРЛ ГУСТОЙ												
	культуры-65 г., ВСПАШ. БОРОЗД., ПОСАДКА РУЧНАЯ, состояние УДОВЛЕТВОРИТЕЛЬНЫЕ												
5	лесные культуры												ВЫБ. САНР. 1 0ч
1,0	10СО	1	43	22	20	3	1А	СДСН	34	34		1	20%
	+ ТЧ	22				2	,8	С2	34				
	культуры-60 г., ВСПАШ. БОРОЗД., ПОСАДКА РУЧНАЯ, состояние ХОРОШИЕ												
	повреждение ФИТОВРЕДИТЕЛИ, СОСНА ОБ. ИСКУС, СРЕДНЯЯ, КОРНЕВАЯ ГУБКА												
	15%, УСЫХАЮЩИХ ДЕРЕВЬЕВ, 20%												

