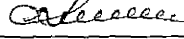

УТВЕРЖДАЮ:

Должность: Заместитель руководителя
управления лесного хозяйства Воронежской
области

Ф.И.О М.В. Скрынникова 

Дата 19.02.2018

Акт
лесопатологического обследования № 1085

лесных насаждений

Пригородного
Воронежской области

лесничества (лесопарка)
(субъект Российской Федерации)

Способ лесопатологического обследования: 1. Визуальный

2. Инструментальный

Место проведения

Участковое лесничество	Урочище (дача)	Квартал (кварталы)	Выдел (выделы)	Площадь, га
Правобережное		4	28	3,3

Лесопатологическое обследование проведено на общей площади

3,3

га.

1. Визуальное лесопатологическое обследование.

Наземное

Дистанционное

1.1 На площади **3.3 га.** фактическая таксационная характеристика лесного насаждения соответствует таксационному описанию

Причины несоответствия:

Список участков с выявленными несоответствиями приведён в приложении 1 к настоящему Акту.

1.2. Лесные насаждения с нарушенной и утраченной устойчивостью выявлены на площади _____ га:

Участковое лесничество	Урочище (дача)	Площадь, га		Причина ослабления (гибели)
		с нарушенной устойчивостью	с утраченной устойчивостью	
Итого				

Состояние обследованных лесных насаждений приведено в приложении 1.1 - 1.4 к Акту в зависимости от метода проведения ЛПО

1.3. В обследованных лесных участках прогнозируется:

Прогноз	Площадь, га
Ослабление лесных насаждений	
Усыхание лесных насаждений различной степени	
Развитие очагов вредных организмов	

1.4. Обнаружено загрязнение лесного участка отходами и выбросами:

промышленными

бытовыми

Вид загрязнения	Размеры загрязнения			Объём, кубм	Площадь загрязнения, га
	длина, м	ширина, м	высота, м		

ЗАКЛЮЧЕНИЕ

Оценка текущего санитарного и лесопатологического состояния лесных насаждений, назначенные профилактические мероприятия по защите лесов агитационные мероприятия:

Основная причина повреждения насаждения -изменение уровня грунтовых вод под действием почвенно-климатических факторов .

Уборке подлежит 100% неликвидной древесины (п. 42 Правил осуществления мероприятий по предупреждению распространения вредных организмов, утверждены приказом Минприроды России от 12.09.2016 № 470).

Исполнитель работ по проведению лесопатологического обследования:

ФИО

Трунтаев П.В.

Подпись



Приложение 3 к акту
лесопатологического обследования

Абрис участка
М 1:10000

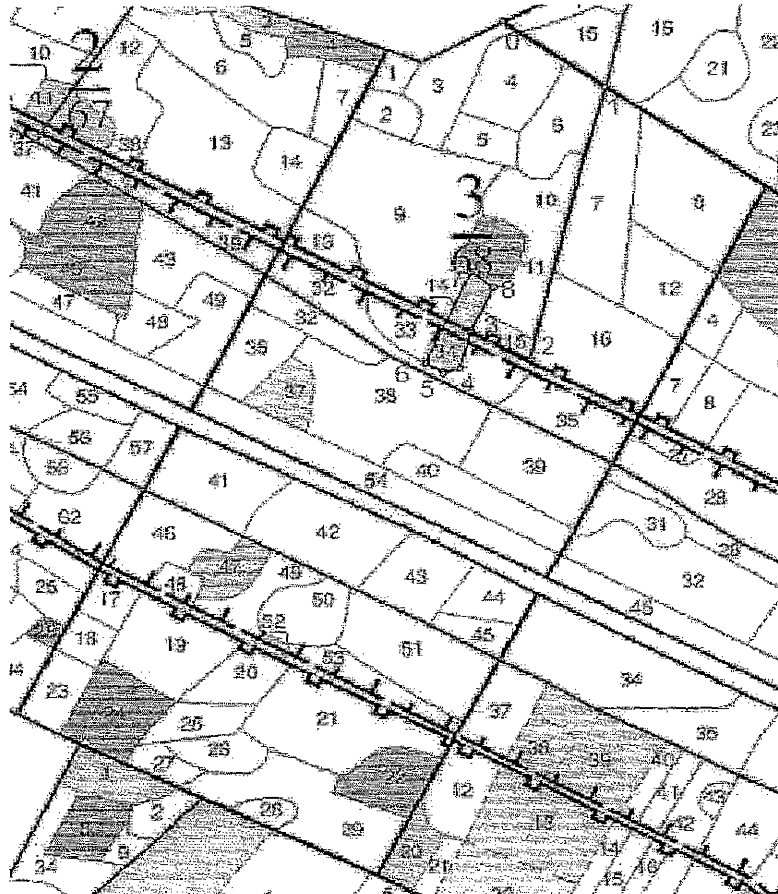

Условные обозначения:



обследованная площадь

Обследованная площадь:

0,6 га

№ выдела	Ленты (круговой площадки) перечета				
	№ ленты (площадки)	длина, м	ширина, м	радиус, м	площадь га

№№	Направление	Румб	Длина, м
0 - 1	ЮВ	55° 00'	170.5
1 - 2	ЮЗ	14° 00'	418.5
2 - 3	СЗ	64° 00'	91.5
3 - 4	ЮЗ	15° 00'	56.0
4 - 5	ЮЗ	73° 30'	24.0
5 - 6	СЗ	59° 30'	28.5
6 - 7	СВ	25° 00'	148.5
7 - 8	ЮВ	53° 00'	38.5
8 - 3	ЮЗ	26° 00'	72.0

Исполнитель работ по проведению лесопатологического обследования:

ФИО

Трунтаев П.В.

Подпись

Дата составления документа

14.09.2017

Телефон

89102838687

Участковое лесничество: ПРАВОБЕРЕЖНОЕ

ЛЕСА ЗАЩ. ПОЛОС ВДОЛЬ Ж/Д И А/Д

Квартал 4

Участковое лесничество: ПРАВОБЕРЕЖНОЕ													ЛЕСА ЗАЩ. ПОЛОС ВДОЛЬ Ж/Д И А/Д													Квартал 4												
№	Пло-щадь	Состав	Подрост	по: Я	Вы-со-та	Эле-мент	Воз-раст	Вы-со-та	Ди-аметр	Кл: Гр: Во:	Тип	Полн:ота	Запас сырья	сырост.	Кл: Запас	на выделе	дес. МЗ	Хозяйственные																				
№	Пло-щадь	Состав	Подрост	по: Я	Вы-со-та	Эле-мент	Воз-раст	Вы-со-та	Ди-аметр	Кл: Гр: Во:	Тип	Полн:ота	Запас сырья	сырост.	Кл: Запас	на выделе	дес. МЗ	Хозяйственные																				
№	Пло-щадь	Состав	Подрост	по: Я	Вы-со-та	Эле-мент	Воз-раст	Вы-со-та	Ди-аметр	Кл: Гр: Во:	Тип	Полн:ота	Запас сырья	сырост.	Кл: Запас	на выделе	дес. МЗ	Хозяйственные																				
27	4	70СЗЛП	1	15	ОС	ЛП	35	16	16	4	3	2	ДОСН	,7	13	5	3	3																				
подлесок: ЛЩ СР.ГУСТ озу: Уч-ки ЛЕСА ШИРИНОЙ 1 КМ ВОКРУГ НАСЕЛЕН. ПУНКТОВ																																						
28	3,3	6ДН2КЛН2КЛН+ЯОН	1	22	ДНН	КЛН	110	23	32	11	4	3	ДОСН	,6	19	63	38	3																				
подрост: 6ЯОВ4КНО (5) 0,5 м, 2,0 тыс.шт/га подлесок: ЛЩ БРК СР.ГУСТ ПОСТ.ПРОВНЫЕ ПЛОЩАДИ ВГЛТА селекционная оценка: НОРМАЛЬНЫЕ озу: Уч-ки ЛЕСА ШИРИНОЙ 1 КМ ВОКРУГ НАСЕЛЕН. ПУНКТОВ																																						
29	3,2	6ДН2ЯОВ1ЛП1КЛН	1	24	ДН	ЯОВ	94	24	28	5	2	2	ДОСН	,7	25	80	48																					
подрост: 10ЯОВ (10) 1,5 м, 4,0 тыс.шт/га озу: Уч-ки ЛЕСА ШИРИНОЙ 1 КМ ВОКРУГ НАСЕЛЕН. ПУНКТОВ																																						
30	5	8В2ЛП	1	20	В	ЛП	40	20	22	4	2	1	ДОСН	,7	16	8	6	2																				
подрост: 10ЯОВ (10) 1,5 м, 4,0 тыс.шт/га озу: Уч-ки ЛЕСА ШИРИНОЙ 1 КМ ВОКРУГ НАСЕЛЕН. ПУНКТОВ																																						
31	8	10ОС+ДНН+КЛН	1	22	ОС	ЛП	80	22	30	8	4	3	ДОСН	,7	22	18	18	4																				
подрост: 6КЛО4ЯОВ (5) 0,5 м, 2,0 тыс.шт/га подлесок: ЛЩ СР.ГУСТ повреждение , ОСИНА, СИЛЬНАЯ, ЛОЖНЫЙ ТРУТОВИК озу: Уч-ки ЛЕСА ШИРИНОЙ 1 КМ ВОКРУГ НАСЕЛЕН. ПУНКТОВ																																						
32	2,7	6ДНН2ЯОН1ЛП1Б+ОС	1	21	ДНН	ЯОН	85	20	26	9	4	3	ДОСН	,6	17	46	27	3	3																			
подлесок: ЛЩ СР.ГУСТ селекционная оценка: НОРМАЛЬНЫЕ озу: Уч-ки ЛЕСА ШИРИНОЙ 1 КМ ВОКРУГ НАСЕЛЕН. ПУНКТОВ																																						
33	3,0	6ДНН2ЯОН1ЛП1КЛН1КЛН+ОС	1	23	ДНН	ЯОН	110	24	32	11	4	3	ДОСН	,7	23	69	34	3	5																			
озу: Уч-ки ЛЕСА ШИРИНОЙ 1 КМ ВОКРУГ НАСЕЛЕН. ПУНКТОВ																																						
УСЫХАЮЩИХ ДЕРЕВЬЕВ, 15%																																						

Управление лесного хозяйства
Воронежской области
КОПИЯ ВЕРНА
Подпись *А.И.И.*
« 05 »



ВЫБ. САНР. 1 ОЧ

ВЫБ. САНР. 1 ОЧ

ВЫБ. САНР. 1 ОЧ
15%