

УТВЕРЖДАЮ:

Должность: Заместитель руководителя
управления лесного хозяйства Воронежской
области

Ф.И.О М.В. Скрынникова



Дата 16.02.2018

Акт
лесопатологического обследования № 1078

лесных насаждений

Пригородного
Воронежской области

лесничества (лесопарка)
(субъект Российской Федерации)

Способ лесопатологического обследования: 1. Визуальный

2. Инструментальный

Место проведения

Участковое лесничество	Урочище (дача)	Квартал (кварталы)	Выдел (выделы)	Площадь, га
Правобережное		4	37	1

Лесопатологическое обследование проведено на общей площади

1

га.

1. Визуальное лесопатологическое обследование.

Наземное

Дистанционное

1.1 На площади **1 га.** фактическая таксационная характеристика лесного насаждения **соответствует** таксационному описанию

Причины несоответствия:

Список участков с выявленными несоответствиями приведён в приложении 1 к настоящему Акту.

1.2. Лесные насаждения с нарушенной и утраченной устойчивостью выявлены на площади _____ га:

Участковое лесничество	Урочище (дача)	Площадь, га		Причина ослабления (гибели)
		с нарушенной устойчивостью	с утраченной устойчивостью	
Итого				

Состояние обследованных лесных насаждений приведено в приложениях 1.1 - 1.4 к Акту в зависимости от метода проведения ЛПО

1.3. В обследованных лесных участках прогнозируется:

Прогноз	Площадь, га
Ослабление лесных насаждений	
Усыхание лесных насаждений различной степени	
Развитие очагов вредных организмов	

1.4. Обнаружено загрязнение лесного участка отходами и выбросами:

промышленными

бытовыми

Вид загрязнения	Размеры загрязнения			Объём, кубм	Площадь загрязнения, га
	длина, м	ширина, м	высота, м		

ЗАКЛЮЧЕНИЕ

Оценка текущего санитарного и лесопатологического состояния лесных насаждений, назначенные профилактические мероприятия по защите лесов агитационные мероприятия:

Основная причина повреждения насаждения -изменение уровня грунтовых вод под действием почвенно-климатических факторов .

Уборке подлежит 100% неликвидной древесины (п. 42 Правил осуществления мероприятий по предупреждению распространения вредных организмов, утверждены приказом Минприроды России от 12.09.2016 № 470).

Исполнитель работ по проведению лесопатологического обследования:

ФИО

Трунтаев П.В.

Подпись



Абрис участка
М 1:10000

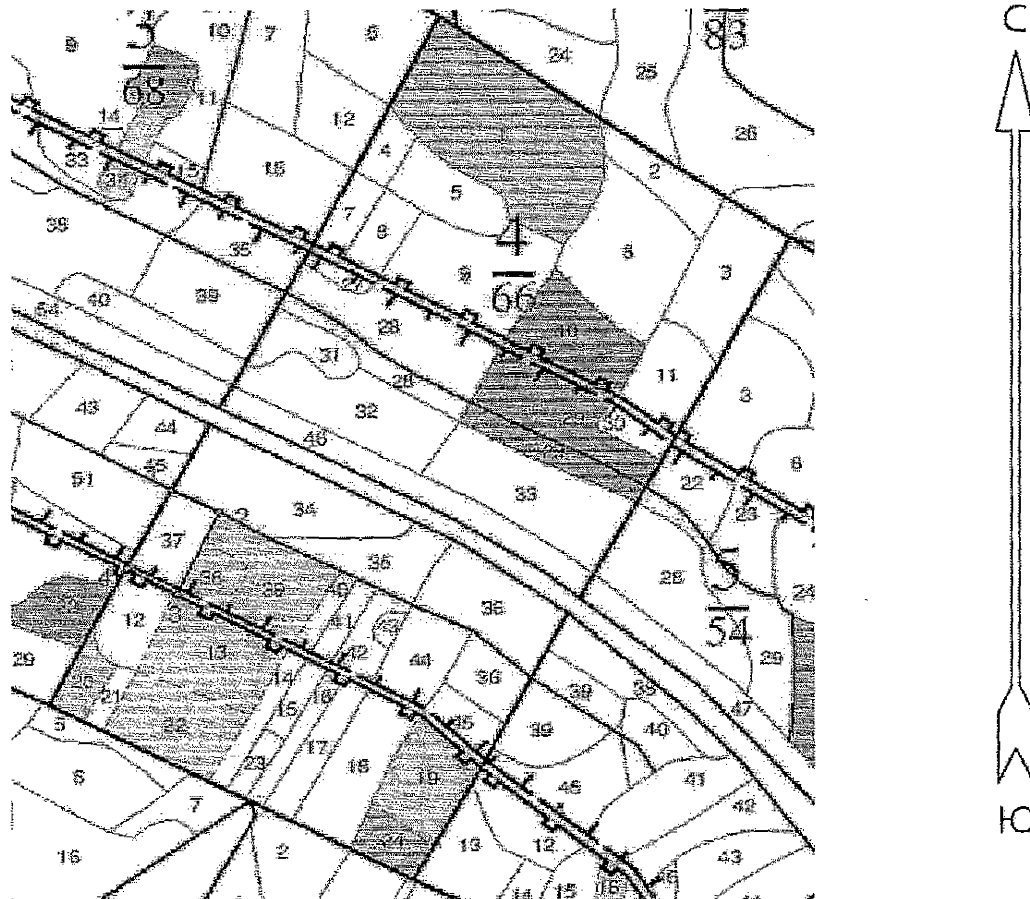

Условные обозначения:



обследованная площадь

Обследованная площадь:

1,0 га

№ выдела	Ленты (круговой площадки) перечеа				
	№ ленты (площадки)	длина, м	ширина, м	радиус, м	площадь га

№№	Направление	Румб	Длина, м
1 - 2	ЮВ	63° 00'	73.0
2 - 3	ЮЗ	24° 30'	138.0
3 - 4	СЗ	59° 30'	78.5
4 - 1	СВ	26° 30'	133.0

Исполнитель работ по проведению лесопатологического обследования:

ФИО

Трунтаев П.В.

Подпись

Дата составления документа

14.09.2017

Телефон

89102838687

: N	: Пло-	: Состав. Подрост,	по: Я:	Вы-	: Эле-	: Воз:	Вы-	: Ди:	Кл:	Гр:	Бо:	Тип	: Полн:	Запас	сырораст.	: Кл:	Запас	на выделе,	дес. МЗ	:				
: вы-	: щадь,	: длесок	покров,	поч:	: со-	: мент:	:	: ас:	уп:	:	:	: ота:	леса,	дес. МЗ	: ас:	:	:	:	:	:				
: де-	: ва,	рельеф,	особенн:	Р:	та	:	: ра:	со-	: ам:	с	: па:	ни:	леса	:	:	: с:	су-	: ре-	: еди-	: захла-	млен.	: Хозяй-	ственные:	
: ла:	: га	: ости	выдела.	Отмет:	: ле-	:	:	:	:	:	:	: Сумм:	на	: обий:	в т.ч:	: хо-	:	: нич-	:	:	:	:	:	
:	:	: ка	о порос-	левом	: У:	я-	: са:	: ст:	та	: ет:	во:	во:	те:	: а	пл:	:	: по:	то:	стоя:	дин	: ных	:	: мероп-	риятия
:	:	: происх.	Наимен.	кат:	: ру-	:	:	: зр:	эр:	:	: ТЛУ	: оца-	: 1	: на	: сос-	: ва:	:	:	: обий:	лик-	:	:	:	
:	:	: ег.	незалес.	земель:	: С:	са-	:	: р:	ас:	ас:	: т	: дей:	:	: тав-	: рн:	:	: де-	:	:	:	:	:	:	
:	:	: Хар.	лесных	культур	:	:	:	: та:	та:	:	:	: сече:	га	: выдел:	ляю-	: ос:	:	: ревь:	:	: вида:	:	:	:	
:	:	: Кадастр.	оценка	:	:	:	:	:	:	:	:	: ний	:	: шим	: ти:	:	: ев	:	:	:	:	:	:	

: 1	: 2	: 3	: 4	: 5	: 6	: 7	: 8	: 9	: 10	: 11	: 12	: 13	: 14	: 15	: 16	: 17	: 18	: 19	: 20	: 21	: 22	: 23	: 24
-----	-----	-----	-----	-----	-----	-----	-----	-----	------	------	------	------	------	------	------	------	------	------	------	------	------	------	------

34	2,9	4днн3ос1в1яон1клн	1	22	днн	85	20	26	9	4	3	досн	,6	19	55	22	3	9						выб.санр.1 оч 15%
		+лп			ос		23	32				с2д				16	4							
					б		28	40								6	4							
					яон		24	36								6	3							
					клн		18	22								5	3							
		подлесок: лщ ср.густ повреждение , осина, сильная, ложный трутовик																						
		селекционная оценка: НОРМАЛЬНЫЕ																						
		озу: Уч-ки леса шириной 1 км вокруг населен. пунктов																						
35	1,4	8днн2яон+лп	1	23	днн	90	23	30	9	4	3	досн	,7	23	32	26	3	2						выб.санр.1 оч 10%
					яон		25	32				с2д				6	3							
		усыхающих деревьев, 10%																						
		селекционная оценка: НОРМАЛЬНЫЕ																						
		озу: Уч-ки леса шириной 1 км вокруг населен. пунктов																						
36	3,0	4днн3яон1лп2клн	1	23	днн	110	24	36	11	4	3	досн	,7	23	69	27	3	5						выб.санр.1 оч 15%
		+яо			яон		26	40				с2д				21	4							
					лп		21	26								7	4							
					клн	70	18	24								14	3							
		селекционная оценка: НОРМАЛЬНЫЕ																						
		озу: Уч-ки леса шириной 1 км вокруг населен. пунктов																						
37	1,0	6днн2яон1в1лп+клн	1	23	днн	85	22	28	9	4	3	досн	,7	23	23	14	3							
					яон		25	32				с2д				5	3							
					б		27	36								2	4							
					лп		20	26								2	3							
		селекционная оценка: НОРМАЛЬНЫЕ																						
		озу: Уч-ки леса шириной 1 км вокруг населен. пунктов																						
38	,6	культуры с культ. под пол. леса																						
		10б	1	27	б	58	27	30	6	3	1	досн	,6	22	13	13	3							
		10лп+кло+яо	2	19	лп	58	19	20				с2д	,6	19	11	11	3							
		культуры-54 г., состояние УДОВЛЕТВОРИТЕЛЬНЫЕ																						
		54 г., вспаш. сплош., посадка ручная, состояние УДОВЛЕТВОРИТЕЛЬНЫЕ																						
		пост. провные площади вглта,																						
		озу: Уч-ки леса шириной 1 км вокруг населен. пунктов																						
39	2,0	8в1яов1лп+клн	1	26	б	58	27	30	6	3	1а	досн	,8	27	54	43	3							
					яов		26	32				с2д				6	2							
					лп		18	20								5	3							
		культуры-54 г., состояние УДОВЛЕТВОРИТЕЛЬНЫЕ																						
		пост. провные площади вглта																						
		озу: Уч-ки леса шириной 1 км вокруг населен. пунктов																						
40	,4	6яов2кло2лп+б	1	15	яов	35	16	14	2	1	2	досн	,8	12	5	3	3							прореживание 20%
					кло		15	14				с2д				1	3							
					лп		14	12								1	3							

Управление лесного хозяйства
Воронежской области
КОПИЯ ВЕРНА
Подпись: *[Подпись]*
« 05 »

