

УТВЕРЖДАЮ:

Должность Заместитель директора департамента лесного
хозяйства администрации Владимирской области
 Ф.И.О. С.В. Артемьева
 Дата 08.11.17

Акт

лесопатологического обследования № 857

лесных насаждений ГКУ ВО "Кольчугинское лесничество" (лесничество, лесопарк)
Владимирская область (субъект Российской Федерации)

Способ лесопатологического обследования: 1. Визуальный
 2. Инструментальный

Место проведения

Участковое лесничество	Урочище (дача)	Квартал (кварталы)	Выдел (Выделы)	Площадь, га
Ульяновское		1	26	14,00

Лесопатологическое обследование проведено на площади 14,00 га

Поражено болезнями:

Вид болезни	Порода	Встречаемость (% пораженных деревьев)	Степень поражения лесного насаждения (слабая, средняя, сильная)

2.3. Выборке подлежит 12,1 % деревьев от запаса,

в том числе:

ослабленных _____ % (причины назначения) _____ ;
сильно ослабленных _____ % (причины назначения) _____ ;
усыхающих _____ % (причины назначения) _____ ;
свежего сухостоя _____ %,
свежего ветровала 7,2 %;
свежего бурелома _____ %;
старого сухостоя _____ %;
старого ветровала 4,9 %;
старого бурелома _____ %;
аварийных _____ %.

2.4. Полнота лесного насаждения после уборки деревьев, подлежащих рубке, составит 0,7

Критическая полнота для данной категории лесных насаждений составляет 0,3

ЗАКЛЮЧЕНИЕ

С целью предотвращения негативных процессов или снижения ущерба от их воздействия назначено:

Участковое лесничество	Урочище	Квартал	Выдел	Площадь, га	Вид мероприятия	Площадь мероприятия	Порода	Запас на выдел, куб. м	Крайние сроки проведения
Ульяновское		1	26	14,0	СРВ	14,0	С	517,2	2019 г.

Ведомость перечета деревьев, назначенных в рубку, и абрис лесного участка прилагаются (приложение 2 и 3 к Акту).

Меры по обеспечению возобновления: не требуется

Мероприятия, необходимые для предупреждения повреждения или поражения смежных насаждений:

- проведение мероприятий в максимально сжатые сроки;
- своевременная вывозка заготовленной древесины;
- надзор за состоянием насаждения.

Сведения для расчета степени повреждения:

Год образования старого сухостоя _____ - _____ ;

Основная причина повреждения древесины _____ 821 _____ .

Дата проведения обследований 11.09.2017 г.

Исполнитель работ по проведению лесопатологического обследования:

ФИО Федотов Е.Н.

Подпись _____



Результаты проведения лесопатологического обследования лесных насаждений за

Сентябрь 2017 г.

Субъект Российской Федерации

Владимирская область

Лесничество (лесопарк)

ГКУ ВО "Кольчугинское лесничество"

Участковое лесничество

Ульяновское

Урочище (лесная дача)

1	2	3	4	5	Таксационная характеристика лесного насаждения								17	Распределение деревьев по категориям состояния, % от запаса											31	32	33	34																							
					6	7	8	9	10	11	12	13		14	15	16	18	19	20	21	22	23	24	25					26	27	28	29	30																		
Номер квартала	Номер выдела	Площадь выдела	Целевое назначение лесов	Категория защитных лесов	Номер лесопатологического выдела	Площадь лесопатологического выдела	состав	порода	возраст	средняя высота, м	средний диаметр, см	тип леса	полнота	бонитет	запас, куб.м/га	Число деревьев на пробе	без признаков ослабления	ослабленные	сильно ослабленные	умершающие	свежий сухой	старый сухой	свежий ветровал	старый ветровал	свежий бурелом	старый бурелом	аварийные деревья	Признаки повреждения деревьев	Доля поврежденных деревьев, %	Причина ослабления, повреждения	Полежит рубке, %	вкл	Назначенные мероприятия																		
1	26	14,00		Зеленые и лесопарковые зоны			8	С	48	21	22	КИС	0,8	1А	305,9	637	35,1	31,2					7,2	4,9				206,205	11,8	821	12,1	СРВ	14,00																		
							1	Л							74	4,6	5,4																																		
							1	Е							86	7,6	4,0																																		
ИТОГО ПО НАСАЖДЕНИЮ:																	797	47,3	40,6	-	-	-	-	-	-	-	-	-	-	-	-	-	-	-	-	-	-	-	-	-	-	-	-	-	-	-	-	-	-	-	-

Показатели, не соответствующие таксационному описанию отмечаются (*). Расшифровка кодов причин и признаков указана в разделе 2 к Акту лесопатологического обследования

Исполнитель работ по проведению лесопатологического обследования:

ФИО Федотов Е.Н.

Подпись

Дата составления документа

8 (4922) 53-05-61

Телефон

Ведомость перечета деревьев назначенных в рубку

ВРЕМЕННАЯ ПРОБНАЯ ПЛОЩАДЬ № _____

Субъект Российской Федерации _____

Владимирская область

Лесничество (лесопарк) _____

ГКУ ВО "Кольчугинское лесничество", Ульяновское участ. лес-во

Квартал _____ 1 _____ Выдел _____ 26 _____ Площадь _____ 14,00 _____ га.

Номер очага вредных организмов _____ Размер пробной площади _____ 1,08 _____ га.

Таксационная характеристика:

тип леса _____ КИС _____ состав _____ 8С1Л1Е _____ возраст _____ 48 _____ бонитет _____ 1А _____

полнота _____ 0,8 _____ запас на га _____ 305,9 _____ возобновление _____ отсутствует _____

Время и причина ослабления лесного насаждения:

воздействия сильных ветров прошлых лет, повлекшие наклон более 10°, изгиб или вывал деревьев (код 821).
Данные причины были определены по следующим основным признакам: обрыв корней (ывал) прошлых лет (код 206), обрыв корней (ывал) свежий (код 205)

Тип очага вредных организмов: _____ эпизодический _____ хронический _____ (подчеркнуть)

Фаза развития очага вредных организмов: _____ начальная, _____ нарастания численности,
собственно вспышка, _____ кризис _____ (подчеркнуть)

Состояние лесного насаждения, намечаемые мероприятия:

Средневзвешенная категория состояния насаждения составляет - _____ 1,91 _____

Состояние насаждения - _____ ослабленное _____

Назначенное мероприятие - _____ санитарная рубка выборочная _____

Исполнитель работ по проведению лесопатологического обследования:

ФИО _____ Федотов Е.Н. _____

Подпись _____

Дата составления документа _____

24.10.2017

Телефон _____

8 (4922) 53-05-61

Абрис участка

М 1:10000

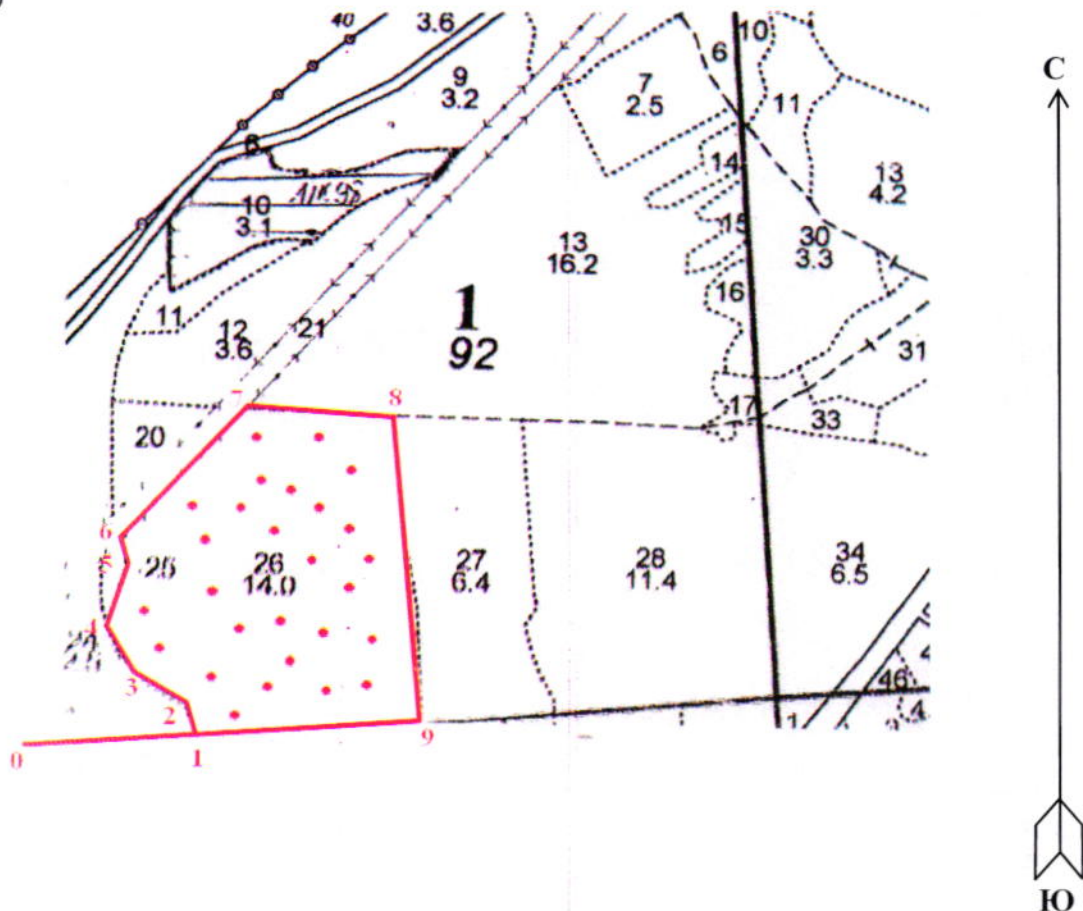

№ выдела	Ленты (круговой площадки) перечёта				
	№ ленты (площадки)	длина, м	ширина, м	радиус, м	общая площадь, га
26	1-27			11,28	1,08

Номера точек	Координаты	Румбы линий	Длина, м	Номера точек	Координаты	Румбы линий	Длина, м
0-1	56°16,3884" ; 39°18,9264"	СЗ:22°	320	8-9	56°16,6518" ; 39°19,4538"	ЮЗ:83°	400
1-2	56°16,4022" ; 39°19,2258"	СЗ:53°	40	9-1	56°16,4172" ; 39°19,5066"	ЮВ:22°	290
2-3	56°16,422" ; 39°19,2126"	СЗ:51°	100				
3-4	56°16,4508" ; 39°19,146"	СВ:19°	65				
4-5	56°16,485" ; 39°19,107"	СЗ:07°	80				
5-6	56°16,5288" ; 39°19,1298"	СВ:43°	40				
6-7	56°16,5534" ; 39°19,1238"	ЮВ:88°	220				
7-8	56°16,6524" ; 39°19,2696"	ЮВ:07°	200				

Условные обозначения: — - Границы участка
• - Круговые площадки постоянного радиуса

Исполнитель работ по проведению лесопатологического обследования:

ФИО Федотов Е.Н. Подпись

Дата составления документа 24.10.2017 Телефон 8 (4922) 53-05-61