

УТВЕРЖДАЮ:

Должность Заместитель директора департамента лесного
хозяйства администрации Владимирской области
 Ф.И.О. С.В. Артемьева
 Дата 05.10.2017

Акт

лесопатологического обследования № 536

лесных насаждений ГКУ ВО "Заречное лесничество" (лесничество, лесопарк)
Владимирская область (субъект Российской Федерации)

Способ лесопатологического обследования:

1. Визуальный

2. Инструментальный

Место проведения

Участковое лесничество	Урочище (дача)	Квартал (кварталы)	Выдел (Выделы)	Площадь, га
Вольгинское	ПЗБ	2	18	1,30

Лесопатологическое обследование проведено на площади 1,30 га

Поражено болезнями:

Вид болезни	Порода	Встречаемость (% пораженных деревьев)	Степень поражения лесного насаждения (слабая, средняя, сильная)

2.3. Выборке подлежит 16,6 % деревьев от запаса,
в том числе:

ослабленных	_____ % (причины назначения)	_____ ;
сильно ослабленных	_____ % (причины назначения)	_____ ;
усыхающих	<u>0,6</u> % (причины назначения)	<u>343</u> ;
свежего сухостоя	_____ %;	
свежего ветровала	_____ %;	
свежего бурелома	_____ %;	
старого сухостоя	<u>16,0</u> %;	
старого ветровала	_____ %;	
старого бурелома	_____ %;	
аварийных	_____ %.	

2.4. Полнота лесного насаждения после уборки деревьев, подлежащих рубке, составит 0,6
Критическая полнота для данной категории лесных насаждений составляет не лимитируется

ЗАКЛЮЧЕНИЕ

С целью предотвращения негативных процессов или снижения ущерба от их воздействия назначено:

Участковое лесничество	Урочище	Квартал	Выдел	Площадь, га	Вид мероприятия	Площадь мероприятия	Порода	Запас на выдел, куб. м	Крайние сроки проведения
Вольгинское	ПЗБ	2	18	1,3	СРВ	1,3	Е	77,4	2019 г.

Ведомость перечета деревьев, назначенных в рубку, и абрис лесного участка прилагаются (приложение 2 и 3 к Акту).

Меры по обеспечению возобновления: не требуется

Мероприятия, необходимые для предупреждения повреждения или поражения смежных насаждений:

- проведение мероприятий в максимально сжатые сроки;
- своевременная вывозка заготовленной древесины;
- надзор за состоянием насаждения.

Сведения для расчета степени повреждения:

Год образования старого сухостоя _____ - _____ ;
Основная причина повреждения древесины 343

Дата проведения обследований 29.08.2017 г.

Исполнитель работ по проведению лесопатологического обследования:

ФИО Чеканова Т.А. Подпись 

Ведомость лесных участков с выявленными несоответствиями таксационным описаниям

Источник данных	Год проведения лесоустройства	Номер Квартала	Номер выдела	Площадь выдела	Целевое назначение лесов	Категория защитных лесов	Номер лесопатологического выдела	Площадь лесопатологического выдела, га	Таксационная характеристика лесного насаждения											Заложено пробных площадей	
									состав	порода	возраст	средняя высота, м	средний диаметр, см	тип леса	полнота	тип условий местопроизрастания	бонитет	запас, куб.м/га	количество, шт.	общая площадь, га	
1	2	3	4	5	6	7	8	9	10	11	12	13	14	15	16	17	18	19	20	21	
ТО							.	.													
Ф	.						.	.													

Примечание:

ТО - таксационное описание

Ф - фактическая характеристика лесного насаждения

Исполнитель работ по проведению лесопатологического обследования:

ФИО _____

Чеканова Т.А.

Подпись _____



Результаты проведения лесопатологического обследования лесных насаждений за

Сентябрь 2017 г.

Субъект Российской Федерации

Владимирская область

Лесничество (лесопарк)

ГКУ ВО "Заречное лесничество"

Участковое лесничество

Вольгинское

Урочище (лесная дача)

ПЗБ

1	2	3	4	5	6	7	Таксационная характеристика лесного насаждения									17	Распределение деревьев по категориям состояния, % от запаса											29	30	31	32	Назначенные мероприятия								
							8	9	10	11	12	13	14	15	16		18	19	20	21	22	23	24	25	26	27	28					33	34							
2	18	1,30	Защитные	Запретные полосы, расположенные вдоль водных объектов (ОЗУ)			7	Е	70	25	28	ЕЗЛРТ	0,7	1	357,8	424	47,6	7,0		0,6			16,0									612, 614	19,7	343	16,6	СРВ	1,30			
									3	С							125	17,4	3,0	8,3																				
									+	Б							3	0,1																						
ИТОГО ПО НАСАЖДЕНИЮ:																552	65,1	10,0	8,3	0,6	-	16,0	-	-	-	-	-	-	-	-	-	-	-	612, 614	19,7	343	16,6	СРВ	1,30	

Показатели, не соответствующие таксационному описанию отмечаются «*». Расшифровка кодов причин и признаков указана в разделе 2 к Акту лесопатологического обследования

Исполнитель работ по проведению лесопатологического обследования:

ФИО Чеканова Т.А.

Подпись 

Дата составления документа 20.09.2017г

Телефон 8 (4922) 53-05-61

Ведомость перечета деревьев назначенных в рубку

ВРЕМЕННАЯ ПРОБНАЯ ПЛОЩАДЬ № _____

Субъект Российской Федерации _____

Владимирская область _____

Лесничество (лесопарк) _____

ГКУ ВО "Заречное лесничество", Вольгинское участ. лес-во, ур. ПЗБ _____

Квартал _____ 2 _____ Выдел _____ 18 _____ Площадь _____ 1,30 _____ га.

Номер очага вредных организмов _____ Размер пробной площади _____ 1,30 _____ га.

Таксационная характеристика:

тип леса _____ ЕЗЛРТ _____ состав _____ 7ЕЗС+Б _____ возраст _____ 70 _____ бонитет _____ 1 _____

полнота _____ 0,7 _____ запас на га _____ 357,8 _____ возобновление _____ отсутствует _____

Время и причина ослабления лесного насаждения:

повр. (заселено или отработано) короедом-типографом (код 343). Данные причины были определены по следующим основным признакам: заселено >3/4 окр. ств. под кроной (код 612), отработано >3/4 окр. ств. под кроной (код 614)

Тип очага вредных организмов: _____ эпизодический _____ хронический (подчеркнуть)

Фаза развития очага вредных организмов: _____ начальная, _____ нарастания численности, _____
собственно вспышка, _____ кризис (подчеркнуть)

Состояние лесного насаждения, намечаемые мероприятия:

Средневзвешенная категория состояния насаждения составляет - _____ 1,97

Состояние насаждения - _____ ослабленное

Назначенное мероприятие - _____ санитарная рубка выборочная

Исполнитель работ по проведению лесопатологического обследования:

ФИО _____ Чеканова Т.А. _____

Подпись _____ 

Дата составления документа _____ 20.09.2017г _____

Телефон _____ 8 (4922) 53-05-61 _____

Абрис участка

M 1:10000

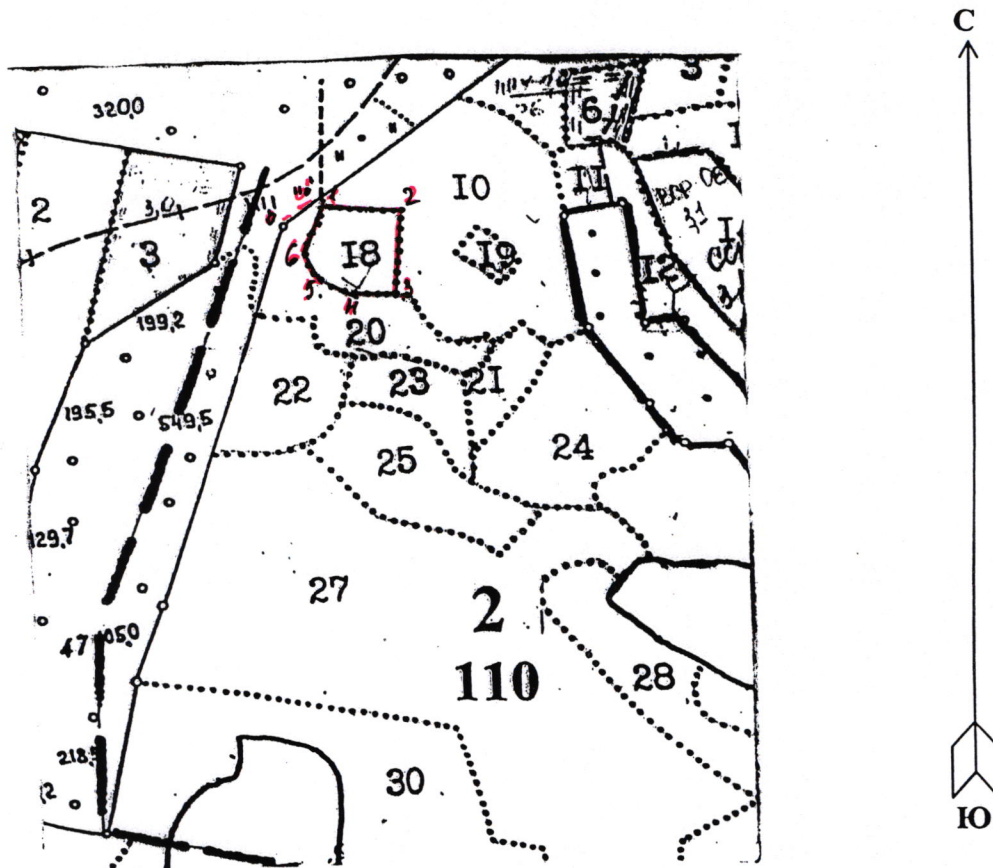

№ выдела	Ленты (круговой площадки) перечёта				
	№ ленты (площадки)	длина, м	ширина, м	радиус, м	площадь, га
18	Сплошной перечет				1,30

Номера точек	Координаты	Румбы линий	Длина, м	Номера точек	Координаты	Румбы линий	Длина, м
0-0'	55°58'671";39°14'755"	СВ:49°	60	4-5	55°58'640";39°14'851"	СВ:53°	51
0'-1	55°58'701";39°14'853"	ЮВ:36°	20	5-6	55°58'656";39°14'815"	СЗ:11°	50
1-2	55°58'696";39°14'850"	ЮВ:88°	81	6-1	55°58'683";39°14'819"	СВ:35°	42
2-3	55°58'684";39°14'927"	ЮВ:2°	100				
3-4	55°58'631";39°14'900"	З:90°	48				

Условные обозначения: ——— - Границы участка

Исполнитель работ по проведению лесопатологического обследования:

ФИО Чеканова Т.А.

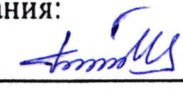
Подпись 

Дата составления документа 20.09.2017г

Телефон 8 (4922) 53-05-61