

УТВЕРЖДАЮ:

Должность Заместитель директора департамента лесного
хозяйства администрации Владимирской области

Ф.И.О. С.В. Артемьева

Дата 30. 11. 2017 г.

Акт

лесопатологического обследования № 1785

лесных насаждений ГКУ ВО "Заречное лесничество" (лесничество, лесопарк)
Владимирская область (субъект Российской Федерации)

Способ лесопатологического обследования: 1. Визуальный
2. Инструментальный

Место проведения

Участковое лесничество	Урочище (дача)	Квартал (кварталы)	Выдел (Выделы)	Площадь, га
Покровское		20	10	5,00

Лесопатологическое обследование проведено на площади 4,00 га

Ведомость перечета деревьев назначенных в рубку

ВРЕМЕННАЯ ПРОБНАЯ ПЛОЩАДЬ № _____

Субъект Российской Федерации _____

Владимирская область

Лесничество (лесопарк) _____

ГКУ ВО "Заречное лесничество", Покровское участ. лес-во

Квартал _____ 20 _____ Выдел _____ 10 _____ Площадь _____ 5,00 _____ га.

Номер очага вредных организмов _____ Размер пробной площади _____ 0,63 _____ га.

Таксационная характеристика:

тип леса _____ ЕЗМ _____ состав _____ 7Е2ОС1Б+С _____ возраст _____ 55 _____ бонитет _____ 1 _____

полнота _____ 0,7 _____ запас на га _____ 230,3 _____ возобновление _____ отсутствует _____

Время и причина ослабления лесного насаждения:

повр. (заселено или отработано) короедом-типографом (код 343), повр. стволов лосем (код 396), трутовик ложный осиновый (код 358), трутовик настоящий (код 355). Данные причины были определены по следующим основным признакам: отработано >3/4 окр. ств. под кроной (код 614), мех. повр. ствола под кроной прошлых лет (>2/3 окр. ств.) (код 214), наличие плодовых тел на стволе (код 801), наличие гнили (код 832), наличие плодовых тел на стволе (код 801), наличие гнили (код 832).

Тип очага вредных организмов: эпизодический хронический (подчеркнуть)

Фаза развития очага вредных организмов: начальная, нарастания численности, собственно вспышка, кризис (подчеркнуть)

Состояние лесного насаждения, намечаемые мероприятия:

Средневзвешенная категория состояния насаждения составляет - 4,45

Состояние насаждения - усыхающее

Назначенное мероприятие - санитарная рубка сплошная

Исполнитель работ по проведению лесопатологического обследования:

ФИО _____ Чеканова Т.А. _____

Подпись _____



Дата составления документа _____ 17.11.2017г. _____

Телефон _____ 8 (4922) 53-05-61 _____

ВЕДОМОСТЬ ПЕРЕЧЕТА ДЕРЕВЬЕВ

Порода: Ель

Ступени толщины	Количество деревьев по категориям состояния, шт.																Всего дер-в по ступеням толщины		
	I	II	III	IV		V		VI			ветровал, бурелом			аварийные деревья			шт.	в т. ч. подл. рубке, %	
				НЗ	З	НЗ	З	НЗ	З	О	НЗ	З	О	НЗ	З	О			
1	2	3	4	5	6	7	8	9	10	11	12	13	14	15	16	17	18	19	
8																			
12										1								1	0,5
16										45								45	24,2
20				5						14								19	10,2
24				3						40								43	23,1
28	2			3						43								48	24,7
32	4									20								24	10,8
36	1									4								5	2,2
40																			
44										1								1	0,5
48																			
52																			
56																			
60																			
Итого число стволов, шт.	7			11						168								186	96,2
% от числа стволов породы	3,8			5,9						90,3								100,0	96,2
% от числа стволов всех пород	3,0			4,4						67,7								75,1	72,1
Итого запас породы, кбм.	6,91			5,34						92,41								104,65	93,4
Итого, % от запаса породы	6,6			5,1						88,3								100,0	93,4
Итого, % от общего запаса	4,7			3,7						63,7								72,1	67,4

Порода: Осина

Ступени толщины	Количество деревьев по категориям состояния, шт.																Всего дер-в по ступеням толщины		
	I	II	III	IV		V		VI			ветровал, бурелом			аварийные деревья			шт.	в т. ч. подл. рубке, %	
				НЗ	З	НЗ	З	НЗ	З	О	НЗ	З	О	НЗ	З	О			
1	2	3	4	5	6	7	8	9	10	11	12	13	14	15	16	17	18	19	
8																			
12																			
16	1																	1	
20	5					2				3								10	10,6
24		3				1				4								8	10,6
28			10			3				4								17	36,2
32						2				4								6	12,8
36						1				2								3	6,4
40																			
44						1				1								2	4,3
48																			
52																			
56																			
60																			
Итого число стволов, шт.	6	3	10			10				18								47	80,9
% от числа стволов породы	12,7	6,4	21,3			21,3				38,3								100,0	80,9
% от числа стволов всех пород	2,4	1,2	4,0			4,0				7,3								18,9	15,3
Итого запас породы, кбм.	1,73	1,44	6,92			8,42				14,12								32,62	90,3
Итого, % от запаса породы	5,3	4,4	21,2			25,8				43,3								100,0	90,3
Итого, % от общего запаса	1,2	1,0	4,8			5,8				9,7								22,5	20,3

Абрис участка

М 1:10000

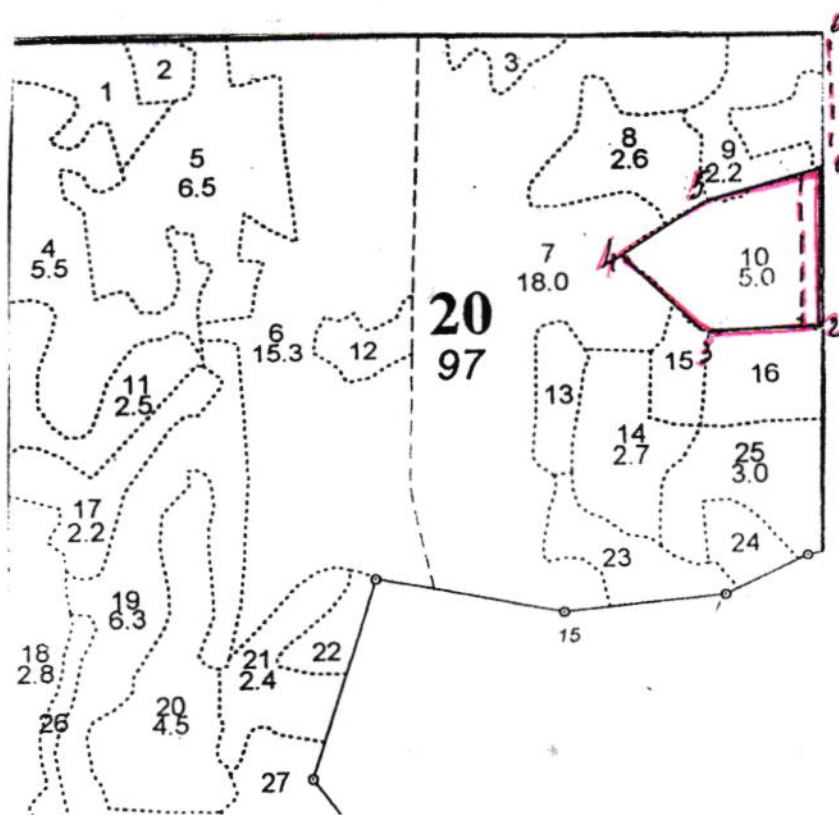

№ выдела	Ленты (круговой площадки) перечёта				
	№ ленты (площадки)	длина, м	ширина, м	радиус, м	площадь, га
10	1	211	30		0,63

Номера точек	Координаты	Румбы линий	Длина, м	Номера точек	Координаты	Румбы линий	Длина, м
0-1	56°04'403";39°14'493"	ЮВ:10°	185				
1-2	56°04'303";39°14'484"	ЮВ:10°	211				
2-3	56°04'190";39°14'477"	ЮЗ:68°	156				
3-4	56°04'187";39°14'339"	СЗ:58°	157				
4-5	56°04'246";39°14'231"	СВ:48°	136				
5-1	56°04'283";39°14'340"	СВ:62°	155				

Условные обозначения:
——— - Границы участка
- - - - - - Ленточный перечет

Исполнитель работ по проведению лесопатологического обследования:

ФИО Чеканова Т.А. Подпись *Т.А. Чеканова*

Дата составления документа 17.11.2017г. Телефон 8 (4922) 53-05-61

ч