

Форма

УТВЕРЖДАЮ:

Должность Начальник отдела охраны и защиты
ФИО лесного фонда В.В. Акулов
Дата 11.10.2017 г.

Акт лесопатологического обследования N 256
лесных насаждений Грайворонского лесничества (лесопарка)
Белгородской области (субъект Российской Федерации)

Способ лесопатологического обследования: 1. Визуальный



2. Инструментальный



Место проведения

Участковое лесничество	Урочище (дача)	Квартал (кварталы)	Выдел (выделы)	Площадь, га
Без деления		152	4	14,3
ВСЕГО				14,3

Лесопатологическое обследование проведено на общей площади 14,3 га.

1. Визуальное лесопатологическое обследование.

Наземное

Дистанционное

1.1. На площади 14,3 га фактическая таксационная характеристика лесного насаждения соответствует таксационному описанию.

1.2. Лесные насаждения с нарушенной и утраченной устойчивостью не выявлены:

Участковое лесничество	Урочище (дача)	Площадь, га		Причина ослабления (гибели)
		с нарушенной устойчивостью	с утраченной устойчивостью	
Без деления		-	-	-
Итого		-	-	-

Состояние обследованных лесных насаждений приведено в приложении 1.1 к Акту.

1.3. В обследованных лесных участках прогнозируется:

Прогноз	Площадь, га
Ослабление лесных насаждений	-
Усыхание лесных насаждений различной степени	-
Развитие очагов вредных организмов	-

1.4. Обнаружено загрязнение лесного участка отходами и выбросами:

промышленными



бытовыми



Вид загрязнения	Размеры загрязнения			Объем, кубм	Площадь загрязнения, га
	длина, м	ширина, м	высота, м		

ЗАКЛЮЧЕНИЕ

Оценка текущего санитарного и лесопатологического состояния лесных насаждений, назначенные профилактические мероприятия по защите лесов, агитационные мероприятия:

Насаждение здоровое, мероприятия не требуются.

Дата проведения обследования: 22.06.2017 г.

Исполнитель работ по проведению лесопатологического обследования:

ФИО _____ Оруджов Ю.С. _____ Подпись _____

Результаты проведения лесопатологического обследования
лесных насаждений за 22.06.2017 г.
июнь(месяц)

Субъект Российской Федерации Белгородская область Лесничество (лесопарк) Грайворонское
Участковое лесничество Без деления Урочище (лесная дача) _____.

1	2	3	4	5	6	7	Таксационная характеристика лесного насаждения									17	Распределение деревьев по категориям состояния, % от											Назначенные мероприятия								
							8	9	10	11	12	13	14	15	16		18	19	20	21	22	23	24	25	26	27	28	29	30	31	32	33	34			
152	4	14,3	Защитные	Противоэрозийные леса	-	-	6ДВП2КЛВ2ЛИП +КЛП	ДВП	100	25	36	ДСН	0,7	2	230	65	25	10	0	0	0	0	0	0	0	0	0	0	0							
								КЛВ								70	20	10	0	0	0	0	0	0	0	0	0	0								
								ЛИП								70	20	10	0	0	0	0	0	0	0	0	0									
Без деления на участковые																																				

Исполнитель работ по проведению лесопатологического обследования:
ФИО _____ Оруджов Ю.С. _____ Подпись _____
Дата составления документа 25.09.2017г. _____ Телефон 8 (473) 235-71-45

Приложение 3
к акту лесопатологического обследования

Абрис участка
М 1:10000

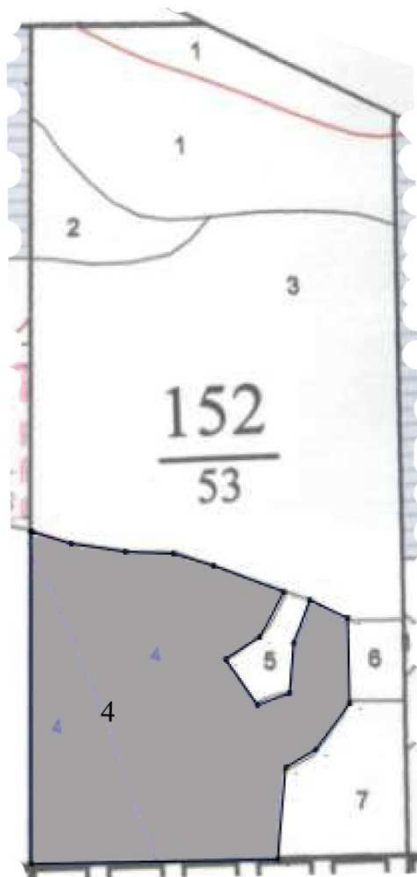

Номера точек	Координаты	Румбы линий	Длина
--------------	------------	-------------	-------

N выдела	Ленты (круговой площадки) перечета				
	№ ленты (площадки)	Длина, м	Ширина, м	Радиус, м	Площадь, га
4					

Условные обозначения: - обследованный участок
 - неэксплуатационная площадь

Исполнитель работ по проведению лесопатологического обследования:

ФИО Оруджов Ю.С. Подпись

Дата составления документа: 25.09.2017 года Телефон: 8(473) 235-71-45