

УТВЕРЖДАЮ:  
И.о. директора Департамента  
лесного комплекса Тюменской  
области

Г.В. Громова

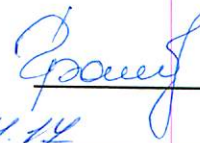

Дата

30.11.14

**Акт**

**лесопатологического обследования № 44**

лесных насаждений

Аромашевского

лесничества (лесопарка)

Тюменская область

(субъект Российской Федерации)

Способ лесопатологического обследования:

1. Визуальный

2. Инструментальный

Место проведения

Участковое лесничество	Урочище (дача)	Квартал (кварталы)	Выдел (выделы)	Площадь, га
Аромашевское	Аромашевское	157	25	16,4

Лесопатологическое обследование проведено на общей площади

16,40

га.



# 1. Визуальное лесопатологическое обследование.

Наземное

Дистанционное

1.1. На площади 16,4 га фактическая таксационная характеристика лесного насаждения соответствует (не соответствует) таксационному описанию (нужное подчеркнуть).

Причины несоответствия

На данном участке в 2016 году была проведена уборка поврежденных деревьев в объеме 18 куб.м на площади 16,4 га, в результате чего снизилась полнота и запас древостоя.

После рубки фактический запас составил 9 куб.м./га, полнота 0,36.

Список участков с выявленными несоответствиями приведен в приложении 1 к настоящему Акту.

1.2. Лесные насаждения с нарушенной и утраченной устойчивостью выявлены на площади      га.

Участковое лесничество	Урочище (дача)	Площадь, га		Причина ослабления (гибели)
		с нарушенной устойчивостью	с утраченной устойчивостью	
			-	

Состояние обследованных лесных насаждений приведено в приложениях 1.1-1.4 к Акту в зависимости от метода проведения ЛПО.

1.3. В обследованных лесных участках прогнозируется:

Прогноз	Площадь, га
Ослабление лесных насаждений	-
Усыхание лесных насаждений различной степени	-
Развитие очагов вредных организмов	-

1.4. Обнаружено загрязнение лесного участка отходами и выбросами: **промышленными**  **бытовыми**

Вид загрязнения	Размеры загрязнения			Объем, кубм	Площадь загрязнения, га
	длина, м	ширина, м	высота, м		
-	-	-	-	-	-

## ЗАКЛЮЧЕНИЕ

Оценка текущего санитарного и лесопатологического состояния лесных насаждений, назначенные профилактические мероприятия по защите лесов, агитационные мероприятия:

Состояние древостоя, причины повреждения ослабления деревьев и рекомендуемые санитарно-оздоровительные мероприятия: на конец 2015 года на участке действовал очаг большого елового лубоеда, в 2016 году было проведено санитарно-оздоровительное мероприятие с уборкой поврежденных деревьев. В ходе проведения лесопатологического обследования установлено: состояние древостоя удовлетворительное, насаждению не требуется проведение санитарно-оздоровительных мероприятий. За данным и смежным насаждением установить лесопатологический контроль.

Исполнитель работ по проведению лесопатологического обследования:

ФИО Ширшов С.Ю.

Подпись 

Результаты проведения лесопатологического обследования лесных

ноябрь  
(месяц)

2017 г.

Субъект Российской Федерации  
Участковое лесничество

Тюменская область  
Аромашевское

Лесничество (лесопарк)  
Урочище (лесная дача)

Аромашевское  
Аромашевское

1	2	3	4	5	6	7	Таксационная характеристика									16	17	Распределение запаса насаждения по категориям состояния деревьев, %												29	30	31	32	Назначенные мероприятия					
							8	9	10	11	12	13	14	15	18			19	20	21	22	23	24	25	26	27	28	33	34										
157	25	16,4	защит.	запретные полосы лесов вд. водных объектов	-	16,4	7	С	8	3	4	РТ	0,36*	2	9*	331	40	30	-	-	-	-	-	-	-	-	-	-	-	610	30	306	-	-	-				
						3	Б	10	4	4							20	96	30																				
						10	Б	60	20	22								20	1	100																			
ИТОГО						16,4									428	70	30																						

Показатели, не соответствующие таксационному описанию отмечаются "\*\*"

Исполнитель работ по проведению лесопатологического обследования

ФИО Ширшов С.Ю.



Дата составления документа

15.11.17

Телефон

8(34545)21265

**Ведомость перечета деревьев назначенных в рубку**

ВРЕМЕННАЯ ПРОБНАЯ ПЛОЩАДЬ № \_\_\_\_\_

Субъект Российской Федерации \_\_\_\_\_ Тюменская область  
Лесничество (лесопарк) \_\_\_\_\_ Аромашевское . Квартал \_\_\_\_\_ 157 . Выдел \_\_\_\_\_ 25

Площадь \_\_\_\_\_ 16,4 \_\_\_\_\_ га, \_\_\_\_\_ .

Номер очага вредных организмов \_\_\_\_\_ б/н \_\_\_\_\_

Таксационная характеристика:

тип леса \_\_\_\_\_ РТ \_\_\_\_\_ ; состав \_\_\_\_\_ 7СЗБ10Б \_\_\_\_\_ ; возраст \_\_\_\_\_ 8,10,60 \_\_\_\_\_ ; Бонитет \_\_\_\_\_ 2 \_\_\_\_\_ ;

полнота \_\_\_\_\_ 0,36 \_\_\_\_\_ ; запас на га \_\_\_\_\_ 9 \_\_\_\_\_ ; возобновление \_\_\_\_\_ - \_\_\_\_\_

Время и причины ослабления насаждения:

Тип очага вредных организмов: эпизодический, хронический (подчеркнуть)

Фаза развития очага вредных организмов: начальная, нарастания численности, собственно вспышка, кризис  
(подчеркнуть).

Состояние лесного насаждения, намечаемые мероприятия:

Состояние насаждения удовлетворительное, проведение СОМ не требуется.

Исполнитель работ по проведению лесопатологического обследования:

ФИО \_\_\_\_\_ Ширшов С.Ю. \_\_\_\_\_

Подпись \_\_\_\_\_ 

Дата составления документа \_\_\_\_\_ 15.11.14 \_\_\_\_\_

Телефон \_\_\_\_\_ 8(34545)21265 \_\_\_\_\_

## ВЕДОМОСТЬ ПЕРЕЧЕТА ДЕРЕВЬЕВ

Порода: Сосна

Ступени толщины, см	Количество деревьев по категориям состояния, шт.																		Всего деревьев по							
	I			II			III			IV			V			VI			ветровал, бурелом			аварийные			шт.	в т.ч. подлежат санитарной защиты
	1	2	3*	1	2	3*	1	2	3*	НЗ	З	О	НЗ	З	О	НЗ	З	О	НЗ	З	О	19	20			
1	2	3	4	5	6	7	8	9	10	11	12	13	14	15	16	17	18	19	20							
до 8	188	143																					331			
8																										
12																										
16																										
20																										
24																										
28																										
32																										
36																										
Итого, %	70	30																								
Итого, % от	70	30																								

Порода: Береза

Ступени толщины, см	Количество деревьев по категориям состояния, шт.																		Всего деревьев по							
	I			II			III			IV			V			VI			ветровал, бурелом			аварийные			шт.	в т.ч. подлежат санитарной защиты
	1	2	3*	1	2	3*	1	2	3*	НЗ	З	О	НЗ	З	О	НЗ	З	О	НЗ	З	О	19	20			
1	2	3	4	5	6	7	8	9	10	11	12	13	14	15	16	17	18	19	20							
8	96																						96			
12																										
16																										
20	1																						1			
24																										
28																										
32																										
36																										
Итого, %	100																									
Итого, % от	100																									

Примечание : НЗ - незаселенное, З - заселенное, О - отработанное вредителями.

### Абрис участка

Район Аромашевский  
участковое лесничество Аромашевское  
урочище/сельское поселение Аромашевское  
квартал 157 выдел 25 площадь 16,4

М 1:10000

С

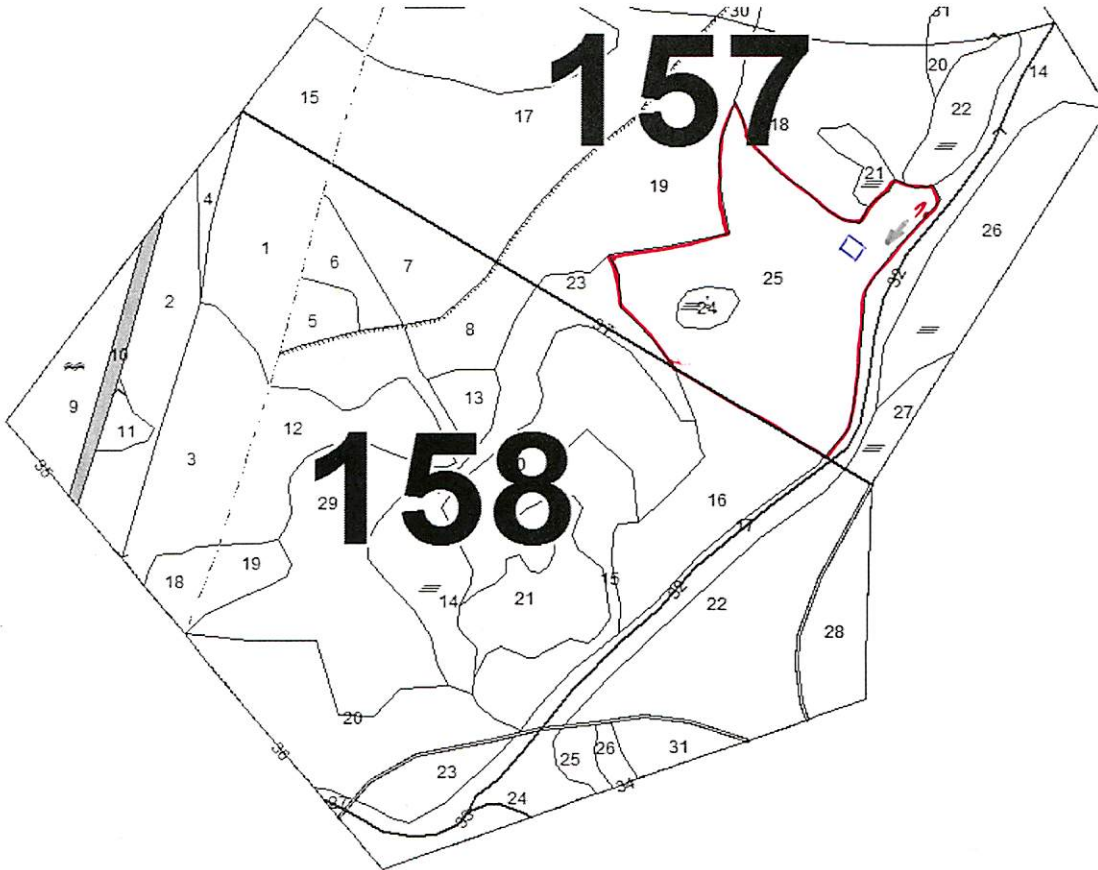

Ю

№ выдела	Ленты (круговой площадки) перечета				
	№ ленты (площадки)	длина, м	ширина, м	радиус, м	площадь, га

Номера точек	Координаты	Румбы линий	Длина, м
1	№ 56,43.140° E 68,36.079"	ЮЗ 34 °	

Условные обозначения:  
 - границы лесопатологического обследования  
 - временная пробная площадь  
1 - начало маршрутного хода  
 направление маршрутного хода

Исполнитель работ по проведению лесопатологического обследования:

ФИО Ширшов С.Ю.

Подпись

Дата составления документа 15.11.14

Телефон 8(34545) 21265

Приложение 1  
к акту лесопатологического обследования

Ведомость лесных участков с выявленными таксационными описаниями

1	2	3	4	5	6	7	17	18	Таксационная характеристика										Заложено пробных площадей					
									год проведения лесопроизводства	номер квартала	номер выдела	площадь выдела га	целевое назначение лесов	категория защитных лесов	номер лесопатологического выдела	площадь лесопатологического выдела, га	состав	порода	возраст, лет	средняя высота, м.	средний диаметр, см	тип леса	тип условий местопроизрастания	полнота
ТО	2011	157	25	16,4	защит.	запретные полосы лесов водных объектов	-	16,4	7	С	8	3	4	4	РТ	-	0,4	2	10	20	-	-	33	34
Ф		157	25	16,4	защит.	запретные полосы лесов водных объектов	-	16,4	3	Б	10	4	4	4	РТ	-	0,36	2	9	20	1	0,6		

Примечание:  
ТО - таксационные описания  
Ф - фактическая характеристика лесного насаждения

Исполнитель работ по проведению лесопатологического обследования

ФИО \_\_\_\_\_ Ширшов С.Ю.

Подпись \_\_\_\_\_

Участковое лесничество АРОМАШЕВСКОЕ		урочище АРОМАШЕВСКОЕ		ЗАПРЕТНЫЕ ПОЛОСЫ ЛЕСОВ ВЛ. ВОДНЫХ ОБЪЕКТОВ		Квартал	157												
№	Пло- : Состав, Подрост, по: Я: Вы- : Эле- : Воз- : Вы- : Ди: Кл: Пр: Во: Тип	Полн: Запас сырораст. : Кл: Запас на выделе, дес. МЗ	ота : леса, дес. МЗ	ас : МЗ	ас : МЗ	ас : МЗ	ас : МЗ												
23	1,4 Болото низинное, осоковое, мощность торфа 0,6 м, зарастание 30% ИВА КУСТАРНИК.	1	4	ИВК	15	4	4	15	4	4	ТБ	0,4	1	1	1	4			
24	7 10 ИВК Бонитет по тум ВИД ИСКЛ: кустарники	1	3	С	8	3	4	1	1	2	РТ	0,4	1	16	11	5			
25	16,4 лесные культуры 7СЗБ единичные деревья 10Б культуры-03 г., вспашка борозл. посадка механизир., размещение 4,5*0,7 м, 5000 шт/га, состояние неудовлетворительные, нарушение технологии	1	17	Б	50	16	16	5	2	3	ОСЛБ	0,6	11	79	55	24	допол. культур		
26	7,2 7БЗБ подлесок: ИВК редкий	1	18	Б	70	22	30												
27	1,4 8БЗБ подлесок: ИВК редкий	1	17	Б	50	16	16	5	2	3	ОСЛБ	0,3	5	7	6	1			
30	5 лесные культуры 7СЗБ единичные деревья 10Б культуры-96 г., вспашка борозл. посадка ручная, размещение 4,5*0,7 м, 3500 шт/га, состояние удовлетворительные ОЗУ: Участки л. вокр. сельск. насел. пункт.	1	4	С	15	4	4	1	1	2	РТ	0,6	3	2	1	1			
31	1,6 Пастбище суходольный, среднего качества, чистый, фонд АДМ ОЗУ: Уч. л. вокр. сел. насел. пунктов	1	4	С	15	4	4	1	1	2	РТ	0,6	3	2	1	1			
32	4 Дорога общего пользования, грунтовая, ширина 5,0 м, ширина проезжей части 3,0 м, протяженность 0,9 км, состояние удовлетворит., круглогодично	1	4	С	15	4	4	1	1	2	РТ	0,6	3	2	1	1			
33	3 Просека кварталов. ширина 1,0 м, протяженность 2,8 км, заросшая	1	3	С	15	4	4	1	1	2	РТ	0,6	3	2	1	1			
Итого по категориям							73,1												
Итого по категориям							73,1												

73,1

Итого по категориям

Итого по категориям

Итого по категориям

Итого по категориям

Итого по категориям

Итого по категориям

Итого по категориям

Итого по категориям

Итого по категориям

Итого по категориям

Итого по категориям

КОПИЯ  
ВЕРНА



Лесничему Архипову А.В.  
Аромашевского лесничества  
ГКУ ТО "Тюменское  
управление лесами"

Уведомление № 97  
о готовности выполненных работ к сдаче  
от 02 декабря 2016 г.

Аромашевский филиал ГБУ ТО "Тюменская авиабаза" уведомляет Вас о том, что согласно государственному заданию на выполнение работ по мероприятиям на обеспечение охраны, защиты и воспроизводства лесов выполнены следующие работы:

Наименование выполненных работ	Ед. изм.	Участковое лесничество	Квартал	Выдел	Лесосека	Объем выполненных работ	Сроки выполнения мероприятия, предусмотренные государственным заданием
Очистка лесных насаждений от захламления	га	Аромашевское, урочище Аромашевское	158	23	7	2,1	В период с 01.01.2016 г. до 30.11.2016 г.
			158	20	5	7,4	
			158	16	4	6,6	
			158	8	3	2,7	
			158	4	2	0,8	
			157	25	7	16,4	
<b>Итого:</b>						<b>36,0</b>	

На основании вышеизложенного прошу Вас провести приемку выполненных работ.

Директор Аромашевского филиала

  
Рябинин Ю.В.

Получил лесничий

  
Архипов А.В. 02.12.2016 г.

КОПИЯ  
ВЕРНА

**Заключение № 129**  
о приемке выполненных работ по мероприятиям на обеспечение  
охраны, защиты и воспроизводства лесов,  
предусмотренных государственным заданием,  
утвержденным приказом департамента № 189 от 22 декабря 2015 г.  
за декабрь 2016 года

от «02» декабря 2016 г.

Основание для приемки выполненных работ: приказ Департамента лесного комплекса Тюменской области от « 10 » февраля 2016 № 16 «Об утверждении порядка приемки выполненных работ по мероприятиям на обеспечение охраны, защиты и воспроизводства лесов, предусмотренных государственным заданием».

Для приемки представлены: уведомление о готовности выполненных работ к сдаче от 02 ноября 2016 г. № 97.

(документы, материалы, представленные к приемке)

Заключение по результатам приёмки:

Наименование выполненной работы	Ед. изм.	Объем выполненной работы	Месторасположение выполненной работы (лесничество, участковое лесничество, урочище, СП, квартал, выдел, лесосека)	Качество работ (соответствие государственному заданию)
Очистка лесных насаждений от захламления	Га.	2,1	Аромашевское лесничество Аромашевское участковое лесничество (ур. Аромашевское ) Квартал 158 выдел 23 лесосека 7.	Соответствует требованиям государственного задания
		7,4	Аромашевское лесничество Аромашевское участковое лесничество (ур. Аромашевское ) Квартал 158 выдел 20 лесосека 5.	
		6,6	Аромашевское лесничество Аромашевское участковое лесничество (ур. Аромашевское ) Квартал 158 выдел 16 лесосека 4.	
		2,7	Аромашевское лесничество Аромашевское участковое лесничество (ур. Аромашевское ) Квартал 158 выдел 8 лесосека 3.	
		0,8	Аромашевское лесничество Аромашевское участковое лесничество (ур. Аромашевское ) Квартал 158 выдел 4 лесосека 2.	
		16,4	Аромашевское лесничество Аромашевское участковое лесничество (ур. Аромашевское ) Квартал 157 выдел 25 лесосека 7.	
<b>ИТОГО:</b>		<b>36,0</b>		

**КОПИЯ  
ВЕРНА**

**Вывод по результатам приемки выполненных работ: подлежит приемке**

(подлежит приемке; подлежит приемке при устранении нарушений требований государственного задания, не препятствующих приемке выполненной работы, указываются выявленные нарушения и предложения об устранении выявленных нарушений, в том числе с указанием срока их устранения; не подлежит приемке)

**Приложения:**

(документы, обоснования, подтверждающие выполнение работ)

**Подпись лица, осуществляющего приёмку выполненных работ:**

Участковый лесничий Аромашевского лесничества  
ГКУ ТО «Тюменьлес»

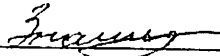

Знаменщиков А.С.

(должность)

(подпись)

(ФИО)

**Подпись лица, осуществляющего сдачу выполненных работ:**

Начальник участка  
ГБУ ТО «Тюменская авиабаза»



Абтразаков Р.Р.

(должность)

(подпись)

(ФИО)