

УТВЕРЖДАЮ:
Директор Департамента
лесного комплекса Тюменской
области

В.В. Артановский 

Дата 24.10.2014

**Акт
лесопатологического обследования № 38**

лесных насаждений Абатского лесничества (лесопарка)

Тюменская область (субъект Российской Федерации)

Способ лесопатологического обследования: 1. Визуальный
2. Инструментальный

Место проведения

Участковое лесничество	Урочище (дача)	Квартал (кварталы)	Выдел (выделы)	Площадь, га
Ощепковское		186	27	1,4

Лесопатологическое обследование проведено на общей площади 0,40 га.



2. Инструментальное обследование лесного участка.

2.1. Фактическая таксационная характеристика лесного насаждения

соответствует (не соответствует) таксационному описанию (нужное подчеркнуть).

Причины несоответствия:

Ведомость лесных участков с выявленными несоответствиями таксационным описаниям приведена в приложении 1 к настоящему Акту.

2.2. Состояние насаждений: с нарушенной устойчивостью

с утраченной устойчивостью

причины повреждения:

заселено (отработано) стволовыми вредителями

Вид вредителя	Порода	Встречаемость (% заселенных деревьев)	Степень заселения (слабая, средняя, сильная)
-	-	-	-

повреждено огнем

Вид пожара	Порода	Состояние корневых лап		Состояние корневой шейки		Подсушивание луба	
		% поврежденных огнём корней	% деревьев с данным повреждением	ожог корневой шейки по окружности (1/4; 2/4; 3/4; более 3/4)	% деревьев с данным повреждением	по окружности (1/4; 2/4; 3/4; более 3/4)	% деревьев с данным повреждением
-	-	-	-	-	-	-	-

заражено болезнями

Вид болезни	Порода	Встречаемость (% пораженных деревьев)	Степень поражения лесного насаждения (слабая, средняя, сильная)
-	-	-	-

2.3. Выборке подлежит 100,0 % деревьев

в том числе:

ослабленных _____ % (причины назначения) _____;
 сильно ослабленных _____ % (причины назначения) _____;
 усыхающих 0,0 % (причины назначения) _____;
 свежего сухостоя 100,0 % _____.

в том числе: свежего ветровала _____ %;
 свежего бурелома _____ %,
 старого ветровала 0,0 %,
 в том числе: свежего ветровала _____ %;
 старого сухостоя 0,0 %,
 аварийных _____ %.

2.4. Полнота лесного насаждения после уборки деревьев, подлежащих рубке, составит 0.
 Критическая полнота для данной категории лесных насаждений составляет _____ не лимитируется

ЗАКЛЮЧЕНИЕ

С целью предотвращения негативных процессов или снижения ущерба от их воздействия назначено:

Участковое лесничество	Урочище (дача)	Квартал	Выдел	Площадь выдела, га	вид мероприятия	Площадь мероприятия, га	Порода	запас на выдел, куб.м	Крайние сроки проведения
Ощепковское		186	27	1,4	СРС	0,4	Б	80	2018-2019
								80	

Ведомость перечета деревьев, назначенных в рубку, и абрис лесного участка прилагаются (приложение 2 и 3 к Акту)

Меры по обеспечению возобновления:

Естественное возобновление

Мероприятия, необходимые для предупреждения повреждения или поражения смежных насаждений:
 рекомендуется провести сплошную санитарную рубку

Сведения для расчета степени повреждения:

год образования старого сухостоя не известно ;

основная причина повреждения древесины

переувлажнение почвы под действием почвенно-климатических факторов

Дата проведения обследований 09.10.17

Исполнитель работ по проведению лесопатологического обследования:

ФИО Казбеков М.А.

Подпись 

Результаты проведения лесопатологического обследования лесных насаждений за

октябрь
(месяц)

2017 г.

Субъект Российской Федерации
Участковое лесничество

Тюменская область
Ощепковское

Лесничество (лесопарк)
Урочище (лесная дача)

Абатское

1	2	3	4	5	6	Таксационная характеристика										17	Распределение запаса насаждения по категориям состояния деревьев, %												33	34						
						7	8	9	10	11	12	13	14	15	16		18	19	20	21	22	23	24	25	26	27	28	29			30	31	32			
186	27	1,4	запрет полосы вдоль рек, озер			0,4	10	Б	65	23	24	РТ	0,7	2	200	226	0,0	0,0	0,0	0,0	100,0	0,0		0,0							154	100,0	812	100,0	СРС	0,4
итого						0,4											0,0	0,0	0,0	0,0	100,0	0,0		0,0											0,4	

Показатели, не соответствующие таксационному описанию отмечаются ""**"

Исполнитель работ по проведению лесопатологического обследования

ФИО Казбеков М.А.

Подпись

Дата составления документа

09.10.17

Телефон

8(34556)4-13-80

Ведомость перечета деревьев назначенных в рубку

ВРЕМЕННАЯ ПРОБНАЯ ПЛОЩАДЬ № _____

Субъект Российской Федерации Тюменская область
Лесничество (лесопарк) Абатское . Квартал 186 . Выдел 27 .
Площадь 0,4 га, _____ .

Номер очага вредных организмов _____ - _____ . Размер пробной площади 0,4 га.

Таксационная характеристика:

тип леса РТ ; состав 10Б ; возраст 65 ; Бонитет 2 ;

полнота 0,7 ; запас на га 200 ; возобновление естественное возобновление

Время и причины ослабления насаждения:

Изменение уровня грунтовых вод под воздействием почвенно-климатических факторов

Тип очага вредных организмов: эпизодический, хронический (подчеркнуть)

Фаза развития очага вредных организмов: начальная, нарастания численности, собственно вспышка, кризис (подчеркнуть).

Состояние лесного насаждения, намечаемые мероприятия:

Изменение уровня грунтовых вод, состояние древостоя - неудовлетворительное, свежий сухостой. Насаждению требуется проведение санитарно-оздоровительных мероприятий (сплошная санитарная рубка).

Исполнитель работ по проведению лесопатологического обследования:

ФИО Казбеков М.А.

Подпись



Дата составления документа 09.10.14

Телефон 8(34556)4-13-80

ВЕДОМОСТЬ ПЕРЕЧЕТА ДЕРЕВЬЕВ

временная пробная площадь : Площадь на пробе

Порода: Береза - разряд высот 3

Ступени толщины, см	Количество деревьев по категориям состояния, шт.																	Всего деревьев по ступеням толщины						
	I			II			III		IV		V			VI			ветровал, бурелом			аварийные деревья			шт.	в т.ч. подлежат рубке, %
			3*			НЗ	3*	НЗ	З	НЗ	З	О	НЗ	З	О	НЗ	З	О	НЗ	З	О			
1	2	3	4	5	6	7	8	9	10	11	12	13	14	15	16	17	18	19	20					
8	0	0		0	0		0		0			0						0						
12	0	0		0	0		25		0			0						25	100,0					
16	0	0		0	0		34		0			0						34	100,0					
20	0	0		0	0		42		0			0						42	100,0					
24	0	0		0	0		55		0			0						55	100,0					
28	0	0		0	0		41		0			0						41	100,0					
32	0	0		0	0		21		0			0						21	100,0					
36	0	0		0	0		8		0			0						8	100,0					
40	0	0		0	0		0		0			0						0						
44	0	0		0	0		0		0			0						0						
Итого, шт.	0	0	0	0	0	0	226	0	0	0	0	0	0	0	0	0	0	226						
%	0,00	0,00		0,00	0,00	0,00	100,00	0,00	0,00	0,00	0,00	0,00	0,00	0,00	0,00	0,00	0,00	100						
Залас	0,00	0,0		0,0	0,0		100,1		0,0			0,0						100,1						
% от запаса	0,0	0,0		0,0	0,0	0,0	100,0	0,0	0,0	0,0	0,0	0,0	0,0	0,0	0	0	0,0	100						

Абрис участка

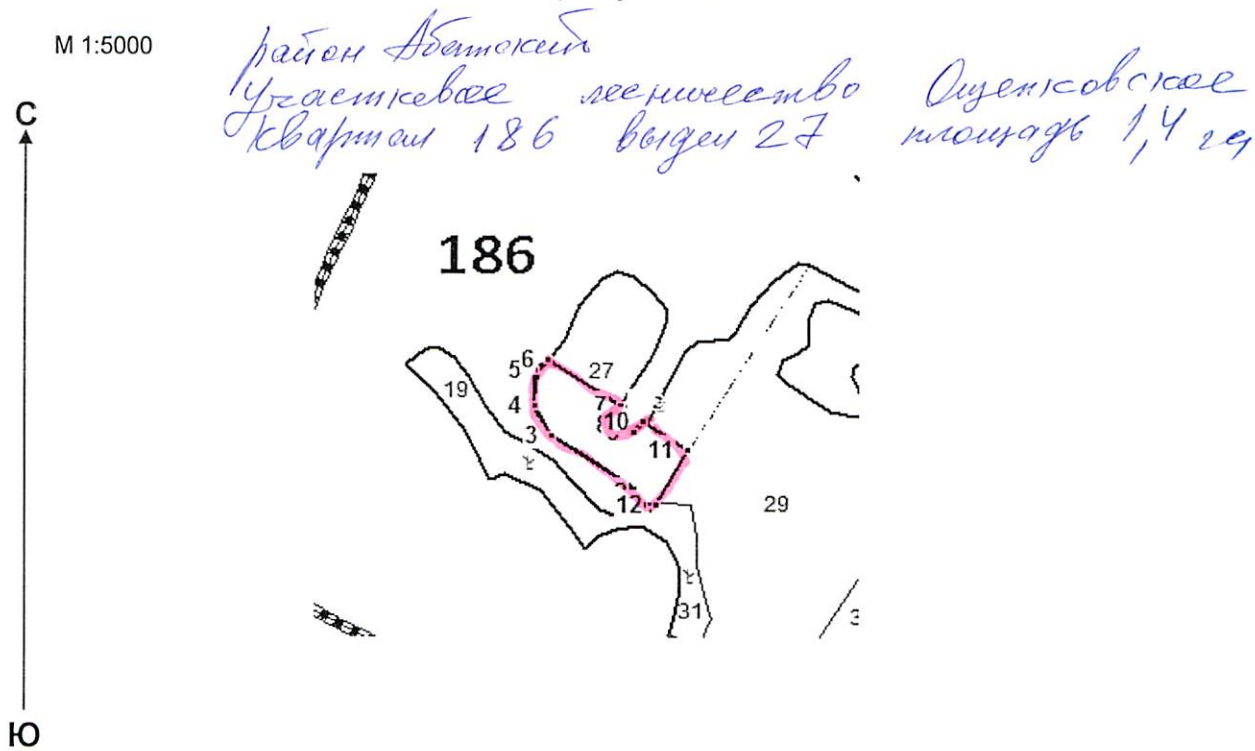

№ выдела	Ленты (круговой площадки) перечета				
	№ ленты (площадки)	длина, м	ширина, м	радиус, м	площадь, га
27	Сплошной перече́т				0,5
					0,5

Номера точек	Координаты	Румбы линий		Длина, м
1-2	N56°27'10,42" E70°39'50,86"	СЗ	23	9
2-3	N56°27'11,62" E70°39'49,00"	СЗ	69	76
3-4	N56°27'13,24" E70°39'46,84"	СЗ	39	24
4-5	N56°27'14,96" E70°39'45,91"	СЗ	13	27
5-6	N56°27'15,04" E70°39'46,53"	СВ	37	11
6-7	N56°27'15,47" E70°39'46,53"	ЮВ	69	62
7-8	N56°27'14,01" E70°39'49,00"	ЮВ	16	14
8-9	N56°27'12,90" E70°39'49,31"	ЮВ	74	10
9-10	N56°27'12,73" E70°39'50,55"	СВ	28	9
10-11	N56°27'12,30" E70°39'52,09"	ЮВ	69	37
11-12	N56°27'12,05" E70°39'53,17"	ЮЗ	15	46
12-1	N56°27'11,79" E70°39'53,17"	ЮЗ	83	9

Условные обозначения: - лента
 - номера лент
 участок, требующий проведения СОМ

Исполнитель работ по проведению лесопатологического обследования:

ФИО Казбеков М.А.

Подпись

Дата составления документа 09.10.14

Телефон 8(34556)4-13-80

