

Приложение 2  
к приказу Минприроды России  
от 16.09.2016 № 480  
Форма

УТВЕРЖДАЮ:  
Заместитель министра – руководитель  
Департамента лесного хозяйства  
Министерства природных ресурсов и  
экологии Республики Хакасия

Юськив З.М.

Дата 08.08 2017г

**Акт**  
**лесопатологического обследования № 27**  
лесных насаждений Бальксинского лесничества (лесопарка)  
Республика Хакасия (субъект Российской Федерации)

Способ лесопатологического обследования: 1. Визуальный

2. Инструментальный



Место проведения

Участковое лесничество	Урочище (дача)	Квартал (кварталы)	Выдел (выделы)	Площадь, га
Бальксинское		117	12	97

Лесопатологическое обследование проведено на общей площади 97 га

**1. Визуальное лесопатологическое обследование.**

Наземное

Дистанционное

1.1 На площади 97 га фактическая таксационная характеристика лесного насаждения соответствует (не соответствует) таксационному описанию (нужное подчеркнуть) лесоустройства 1993г.

Причины несоответствия:

1.2 Лесные насаждения с нарушенной и утраченной устойчивостью выявлены на площади      га:

Участковое лесничество	Урочище (дача)	Площадь, га		Причина ослабления (гибели)
		с нарушенной устойчивостью	с утраченной устойчивостью	

Состояние обследованных лесных насаждений приведено в приложениях 1.1 к Акту

1.3 В обследованных лесных участках прогнозируется:

Прогноз	Площадь, га
Ослабление лесных насаждений	
Усыхание лесных насаждений различной степени	
Развитие очагов вредных организмов	

1.4 Обнаружено загрязнение лесного участка отходами и выбросами **промышленными**   
**бытовыми**

Вид загрязнения	Размеры загрязнения			Объем, кубм	Площадь загрязнения, га
	длина, м	ширина, м	высота, м		

**ЗАКЛЮЧЕНИЕ**

Оценка текущего санитарного и лесопатологического состояния лесных насаждений, назначенные профилактические мероприятия по защите лесов, агитационные мероприятия:

Обследованные лесные участки относятся к здоровым, средневзвешенной категории состояния в целом по насаждению вид 12 равно 1,8 (для Пихты этот показатель составляет – 2; для березы – 1,8, осины – 1,8);

Данное насаждение относится к здоровому так как текущий отпад не превышает естественный.

Учитывая наличие плодовых тел трутовиков на деревьях и принимая во внимание их биологическую особенность, следует провести ЛПО в 2018 г. Для предупреждения распространения болезней смежных насаждений следует провести ЛПО этих участков.

В качестве агитационных мероприятий рекомендуется проведение бесед с населением; развешивание плакатов, аншлагов, информирующих о требованиях Правил санитарной безопасности в леса.

Исполнитель работ по проведению лесопатологического обследования:

Охримов Е.А.

Подпись



Приложение 1.1  
к акту лесопатологического обследования

Результаты проведения лесопатологического обследования лесных насаждений за август 2017 г.  
(месяц)

Субъект Российской Федерации Республика Хакасия  
Участковое лесничество Балыкское

Лесничество (лесопарк) Урочище (лесная дача)  
Балыкское

1	2	3	4	5	6	7	Таксационная характеристика лесного насаждения									17	Распределение деревьев по категориям состояния, % от запаса										33	34						
							8	9	10	11	12	13	14	15	16		18	19	20	21	22	23	24	25	26	27			28	29	30	31	32	
117	12	97	Э			97	7	П	130	24	26				320	118	33,06	38,26	24,84	1,32	1,46	0,00	0,00	0,00	0,00	0,00	1,06		808	3,84	374	3,84	лпх	97
							2	Б		24	28		3М			35	51,86	17,84	30,30	0,00	0,00	0,00	0,00	0,00	0,00	0,00								
							1	Ос		25	32					14	70,48	4,8	12,36	0,00	0,00	0,00	0,00	0,00	12,36		801	12,36	355	12,36				

Показатели, не соответствующие таксационному описанию отмечаются «\*».  
Исполнитель работ по проведению лесопатологического обследования:

Охримов Егор Анатольевич      Подпись   
Дата составления документа 03.08.2017      Телефон 89132830524

Абрис участка

М 1:10000

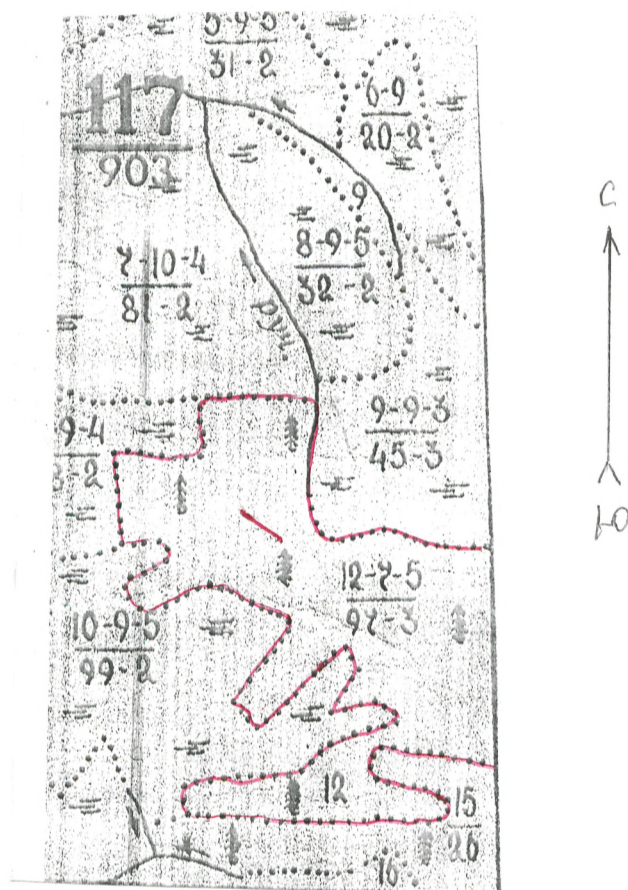

N выдела	Ленты (круговой площадки) перече́та				
	N ленты (площадки)	длина, м	ширина, м	радиус, м	площадь, га
12	1	170	30		0,57

Номера	Координаты	Площ: га

Легенда обозначения: **—** ленточный пере́чет

Исполнитель работ по проведению лесопатологического исследования:

ФИО Охримов Егор Анатольевич Подпись [Подпись]

Дата составления документа 03.08.2017 Тел. по фону 89232830524