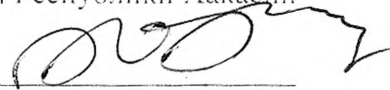

УТВЕРЖДАЮ:
Исполняющий обязанности
Заместителя министра – руководителя
Департамента лесного хозяйства
Министерства природных ресурсов и
экологии Республики Хакасия

Юськив З.М. 

Дата 04.09 2017г

Акт
лесопатологического обследования № 189
лесных насаждений Бирикчульское лесничества (лесопарка)
Республика Хакасия (субъект Российской Федерации)

Способ лесопатологического обследования: 1. Визуальный
2. Инструментальный

Место проведения

Участковое лесничество	Урочище (дача)	Квартал (кварталы)	Выдел (выделы)	Площадь, га
Кизласовское		3	3	65

Лесопатологическое обследование проведено на общей площади 65 га

1. Визуальное лесопатологическое обследование.

Наземное

Дистанционное

1.1 На площади 65 га фактическая таксационная характеристика лесного насаждения соответствует (не соответствует) таксационному описанию (нужное подчеркнуть) лесоустройства 1993 г.

Причины несоответствия:

1.2 Лесные насаждения с нарушенной и утраченной устойчивостью выявлены на площади **65** га:

Участковое лесничество	Урочище (дача)	Площадь, га		Причина ослабления (гибели)
		с нарушенной устойчивостью	с утраченной устойчивостью	
Кизласовское		65		Стволовые вредители (300)

Состояние обследованных лесных насаждений приведено в приложениях 1.1 к Акту

1.3 В обследованных лесных участках прогнозируется:

Прогноз	Площадь, га
Ослабление лесных насаждений	
Усыхание лесных насаждений различной степени	65
Развитие очагов вредных организмов	

1.4 Обнаружено загрязнение лесного участка отходами и выбросами

промышленными
бытовыми

Вид загрязнения	Размеры загрязнения			Объем, куб. м	Площадь загрязнения, га
	длина, м	ширина, м	высота, м		

ЗАКЛЮЧЕНИЕ

Оценка текущего санитарного и лесопатологического состояния лесных насаждений, назначенные профилактические мероприятия по защите лесов, агитационные мероприятия:

Данные насаждения относятся к ослабленным так как текущий отпад превышает естественный.

Следует провести инструментальное ЛПО данного участка в 2018 г.

В качестве агитационных мероприятий рекомендуется проведение бесед с населением; развешивание плакатов, аншлагов, информирующих о требованиях Правил санитарной безопасности в лесах.

Исполнитель работ по проведению лесопатологического обследования:

Охримов Е.А.

Подпись

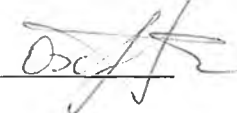

Результаты проведения лесопатологического обследования лесных насаждений за сентябрь 2017 г.

(месяц)

Субъект Российской Федерации Республика Хакасия Лесничество (лесопарк) Бирикчуль
Участковое лесничество Кизласовское Урочище (лесная дача)

1	2	3	4	5	6	7	Таксационная характеристика лесного насаждения									17	Распределение деревьев по категориям состояния, % от запаса											33	34						
							8	9	10	11	12	13	14	15	16		18	19	20	21	22	23	24	25	26	27	28			29	30	31	32		
3	3	65	3	Противоэрозийные леса – 65 га.	65	6	П	110	21	30	332КР	0,7	3	240	104	12,2	26,35	46,28	1,00	2,00	4,29	2,00	2,88	2,00	1,00	610	9,17	300	15,17	ЛПО	65				
В т.ч.	5,6	защитная зона	2		К	160	23	30	88	27,56		25,90	3,99	5,00	3,00	15,00	2,55	11,00	2,00	4,00	610	64,55	300	42,55											
			2		Ос	130	23	38	2	0,00		61,17	0,00	38,83	0,00	0,00	0,00	0,00	0,00	0,00	0,00														
															194	12,82	33,22	28,57	9,37	1,80	5,58	1,71	3,93	1,60	1,40				17,61						

Показатели, не соответствующие таксационному описанию отмечаются «*».

Исполнитель работ по проведению лесопатологического обследования:

Охримов Егор Анатольевич Подпись _____

Дата составления документа 28.09.2017 Телефон 89232830524

Абрис участка

М 1:10000

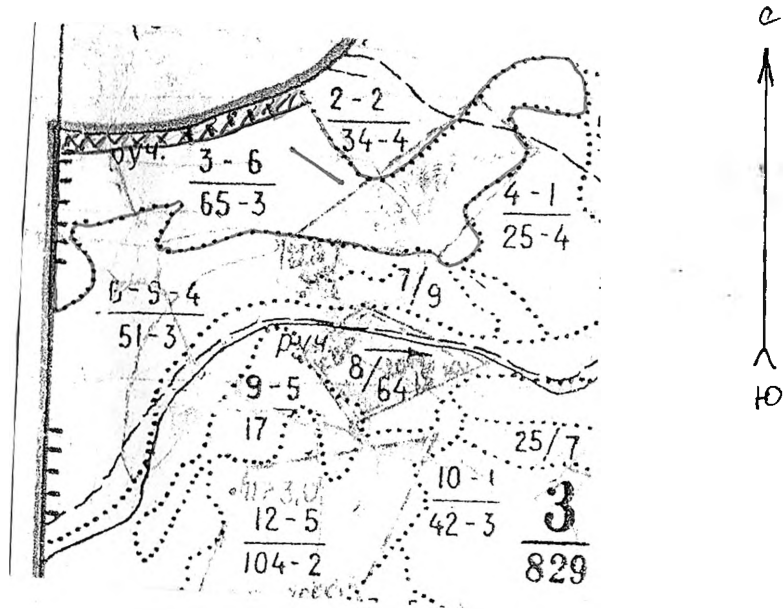

N выдела	Ленты (круговой площадки) перечета				
	N ленты (площадки)	длина, м	ширина, м	радиус, м	площадь, га
3		193	20		0,38

Номера точек	Координаты	Румбы линий	Длина, м

Условные обозначения: - обследуемый участок - временная крайняя площадь - водоохранная зона

Исполнитель работ по проведению лесопатологического обследования:

ФИО Охримов Е.А. Подпись

Дата составления документа 28.09.2017 Телефон 8427120044