

УТВЕРЖДАЮ:  
Исполняющий обязанности  
Заместителя министра – руководителя  
Департамента лесного хозяйства  
Министерства природных ресурсов и  
экологии Республики Хакасии

Юськив З.М. 

Дата 04.10 2017г

**Акт**  
**лесопатологического обследования № 180**  
лесных насаждений Боградское лесничества (лесопарка)  
Республика Хакасия (субъект Российской Федерации)

Способ лесопатологического обследования: 1. Визуальный

2. Инструментальный



**Место проведения**

| Участковое лесничество | Урочище (дача) | Квартал (кварталы) | Выдел (выделы) | Площадь, га |
|------------------------|----------------|--------------------|----------------|-------------|
| Боградское             |                | 115                | 13             | 19          |
|                        |                |                    | 4              | 44          |
|                        |                |                    |                |             |

Лесопатологическое обследование проведено на общей площади 63 га

**1. Визуальное лесопатологическое обследование.**

Наземное

Дистанционное

1.1 На площади 63 га фактическая таксационная характеристика лесного насаждения соответствует (не соответствует) таксационному описанию (нужное подчеркнуть) лесоустройства 1993 г.

Причины несоответствия:

1.2 Лесные насаждения с нарушенной и утраченной устойчивостью выявлены на площади 63 га:

| Участковое лесничество | Урочище (дача) | Площадь, га                |                            | Причина ослабления (гибели)                                              |
|------------------------|----------------|----------------------------|----------------------------|--------------------------------------------------------------------------|
|                        |                | с нарушенной устойчивостью | с утраченной устойчивостью |                                                                          |
| Боградское             |                | 63                         |                            | Устойчивый низовой пожар 4-10 летней давности низкой интенсивности (866) |
|                        |                |                            |                            |                                                                          |
|                        |                |                            |                            |                                                                          |

Состояние обследованных лесных насаждений приведено в приложениях 1.1 к Акту

1.3 В обследованных лесных участках прогнозируется:

| Прогноз                                      | Площадь, га |
|----------------------------------------------|-------------|
| Ослабление лесных насаждений                 | 63          |
| Усыхание лесных насаждений различной степени |             |
| Развитие очагов вредных организмов           |             |

1.4 Обнаружено загрязнение лесного участка отходами и выбросами **промышленными бытовыми**

| Вид загрязнения | Размеры загрязнения |           |           | Объем, кубм | Площадь загрязнения, га |
|-----------------|---------------------|-----------|-----------|-------------|-------------------------|
|                 | длина, м            | ширина, м | высота, м |             |                         |
|                 |                     |           |           |             |                         |

**ЗАКЛЮЧЕНИЕ**

Оценка текущего санитарного и лесопатологического состояния лесных насаждений, назначенные профилактические мероприятия по защите лесов, агитационные мероприятия:

Данные насаждения относятся к ослабленным так как текущий отпад превышает естественный.

Следует провести ЛПО данного участка в 2018 г.

В качестве агитационных мероприятий рекомендуется проведение бесед с населением; развешивание плакатов, аншлагов, информирующих о требованиях Правил пожарной безопасности в лесах.

Исполнитель работ по проведению лесопатологического обследования:

Охримов Е.А.

Подпись

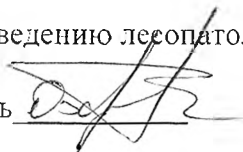

Результаты проведения лесопатологического обследования лесных насаждений за сентябрь 2017 г.

(месяц)

Субъект Российской Федерации  
Участковое лесничество

Республика Хакасия  
Боградское

Лесничество (лесопарк)  
Урочище (лесная дача)

Боград

| 1   | 2  | 3  | 4 | 5 | 6  | 7  | Таксационная характеристика лесного насаждения |     |    |    |      |     |    |     |     | 17   | Распределение деревьев по категориям состояния, % от запаса |       |       |      |       |      |      |      |      |      |     | Назначенные мероприятия |     |      |     |    |
|-----|----|----|---|---|----|----|------------------------------------------------|-----|----|----|------|-----|----|-----|-----|------|-------------------------------------------------------------|-------|-------|------|-------|------|------|------|------|------|-----|-------------------------|-----|------|-----|----|
|     |    |    |   |   |    |    | 8                                              | 9   | 10 | 11 | 12   | 13  | 14 | 15  | 16  |      | 18                                                          | 19    | 20    | 21   | 22    | 23   | 24   | 25   | 26   | 27   | 28  | 29                      | 30  | 31   | 32  | 33 |
| 115 | 13 | 19 | Э |   | 19 | 9  | Л                                              | 70  | 21 | 22 | ОСРТ | 0,7 | 3  | 190 | 103 | 24   | 28                                                          | 29    | 5,00  | 12,0 | 0,00  | 0,00 | 0,00 | 0,00 | 0,00 | 2,00 | 315 | 12                      | 866 | 14   | ЛПО | 19 |
|     |    |    |   |   |    | 1  | Б                                              | 250 | 30 | 56 |      |     |    |     |     | 9    | 29                                                          | 31    | 37    | 3,00 | 0,00  | 0,00 | 0,00 | 0,00 | 0,00 | 0,00 | 315 | 3                       | 866 | 3    |     |    |
|     |    |    |   |   |    |    |                                                |     |    |    |      |     |    |     |     | 112  | 24,50                                                       | 28,30 | 29,80 | 4,80 | 10,80 | 0,00 | 0,00 | 0,00 | 0,00 | 1,80 |     |                         |     | 12,9 |     |    |
|     | 4  | 44 | Э |   | 44 | 10 | Б                                              | 35  | 7  | 8  | ВОСЧ | 0,8 | 5  | 40  | 100 | 28,0 | 28,0                                                        | 29    | 5,00  | 7,00 | 0,00  | 0,00 | 0,00 | 0,00 | 3,00 | 315  | 7   | 866                     | 10  | ЛПО  | 44  |    |
|     |    |    |   |   |    | +  | Л                                              |     |    |    |      |     |    |     |     | 3    | 29,0                                                        | 31,0  | 37    | 0,00 | 2,00  | 0,00 | 0,00 | 1,00 | 0,00 | 0,00 | 315 | 3                       | 866 | 3    |     |    |
|     |    |    |   |   |    |    |                                                |     |    |    |      |     |    |     |     | 103  | 28,0                                                        | 28,0  | 29    | 5,00 | 7,00  | 0,00 | 0,00 | 0,00 | 0,00 | 3,00 |     |                         |     | 10   |     |    |

Показатели, не соответствующие таксационному описанию отмечаются «\*».

Исполнитель работ по проведению лесопатологического обследования:

Охримов Егор Анатольевич

Подпись



Дата составления документа 28.09.17

Телефон 89232830524

Абрис участка

М 1:10000

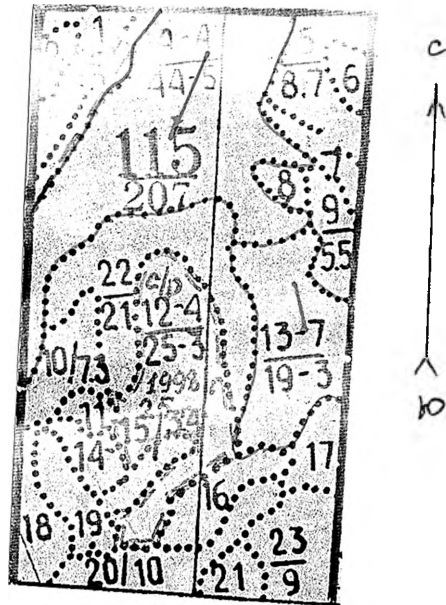

| N выдела | Ленты (круговой площадки) перечета |          |           |           |             |
|----------|------------------------------------|----------|-----------|-----------|-------------|
|          | N ленты (площадки)                 | длина, м | ширина, м | радиус, м | площадь, га |
| 13       |                                    | 311      | 20        |           | 0,62        |
| 4        |                                    | 142      | 20        |           | 0,28        |

| Номера точек | Координаты | Румбы линий | Длина, м |
|--------------|------------|-------------|----------|
|              |            |             |          |

Условные обозначения:  $\bigcirc$  — обследуемый участок — — временная пробная площадь  
Исполнитель работ по проведению лесопатологического исследования:

ФИО Охримов Е.А.

Подпись

Дата составления документа 28.09.17 Телефон 89232830524