

УТВЕРЖДАЮ:

Должность: И.о. руководителя
РАЛХ РБ

Ф.И.О. Д.В. Баклашкин

Дата 11 декабря 2017 г.

АКТ
лесопатологического обследования № 418
лесных насаждений Кишинского лесничества (лесопарка)
Республика Бурятия (субъект РФ)

Способ лесопатологического обследования: 1. Визуальный

2. Инструментальный

Место проведения

Участковое лесничество	Урочище (дача)	Квартал (кварталы)	Выдел (выделы)	Площадь, га
Верхне-Итанцинское		34	11	12,7
			13	30,4
			16	48,3
			20	6,1

Лесопатологическое обследование проведено на общей площади 97,5 га.

2. Инструментальное обследование лесного участка

2.1. Фактическая таксационная характеристика лесного насаждения соответствует (не соответствует) (нужное подчеркнуть) таксационному описанию. Причины несоответствия.

 X

2.2. Состояние насаждений: **с нарушенной устойчивостью**
с утраченной устойчивостью

причины повреждения: Устойчивый низовой пожар 1-3 летней давности средней интенсивности (код 864, 2015).

В том числе:

заселено (отработано) стволовыми вредителями

Вид вредителя	Порода	Встречаемость (% заселённых деревьев)	Степень заселения лесного насаждения (слабая, средняя, сильная)
Повреждение усачом сосновым	С К Л	5	слабая

Повреждено огнём

Вид пожара	Порода	Состояние корневых лап		Состояние корневой шейки		Подсушивание луба	
		процент повреждённых огнём корней	процент деревьев с данным повреждением	ожог корневой шейки по окружности (1/4; 2/4;3/4;более 3/4)	процент деревьев с данным повреждением	по окружности (1/4; 2/4;3/4;более 3/4)	процент деревьев с данным повреждением
УН пожар 1-3 лет СИ	С	-	-	Менее 3/4	29	Менее 3/4	29
	К	-	-	Менее 3/4	30	Менее 3/4	30
	Л	-	-	Менее 3/4	30	Менее 3/4	30
	Ос	-	-	Менее 3/4	28	Менее 3/4	28
	П	-	-	Менее 3/4	30	Менее 3/4	30
	Б	-	-	Менее 3/4	33	Менее 3/4	33

Поражено болезнями

Вид болезни	Порода	Встречаемость (% поражённых деревьев)	Степень поражения лесного насаждения (слабая, средняя, сильная)
-	-	-	-

2.3. в кв. – 34 выд. - 11 выборке подлежит – 32% деревьев,

в том числе: **сосна**

ослабленных _ % (причины назначения);

сильно ослабленных _ % (причины назначения);

усыхающих _ % (причины назначения),

свежего сухостоя 32 %,

в том числе: свежего ветровала _ %,

свежего бурелома _ %,

старого ветровала _ %,

в том числе: старого бурелома %,

старого сухостоя _ %,

аварийные деревья _ %,

в том числе: лиственница

ослабленных _ % (причины назначения);

в том числе: свежего ветровала 14 %,
 свежего бурелома _ %,
 старого ветровала _ %,

 в том числе: старого бурелома %,
 старого сухостоя _ %,

 аварийные деревья _ %,

в том числе: осина
 ослабленных _ % (причины назначения);
 сильно ослабленных _ % (причины назначения);

усыхающих _ % (причины назначения),
 свежего сухостоя 21 %,

в том числе: свежего ветровала 4 %,
 свежего бурелома _ %,

 старого ветровала _ %,

 в том числе: старого бурелома %,

 старого сухостоя 4 %,

 аварийные деревья _ %,

**в кв. – 34 выд. - 20 выборке подлежит – 30%
 деревьев,**

в том числе: сосна
 ослабленных _ % (причины назначения);
 сильно ослабленных _ % (причины назначения);

усыхающих _ % (причины назначения),
 свежего сухостоя 24 %,

в том числе: свежего ветровала 5 %,
 свежего бурелома _ %,

 старого ветровала _ %,

 в том числе: старого бурелома %,

 старого сухостоя _ %,

 аварийные деревья _ %,

в том числе: лиственница
 ослабленных _ % (причины назначения);
 сильно ослабленных _ % (причины назначения);

усыхающих _ % (причины назначения),
 свежего сухостоя 29 %,

в том числе: свежего ветровала _ %,

 свежего бурелома _ %,

 старого ветровала _ %,

в том числе: старого бурелома %,

 старого сухостоя _ %,

 аварийные деревья _ %,

в том числе: кедр
 ослабленных _ % (причины назначения);
 сильно ослабленных _ % (причины назначения);

усыхающих _ % (причины назначения),
 свежего сухостоя 11 %,

в том числе: свежего ветровала 21 %,

 свежего бурелома _ %,

 старого ветровала _ %,

 в том числе: старого бурелома %,

 старого сухостоя _ %,

 аварийные деревья _ %,

в том числе: пихта
 ослабленных _ % (причины назначения);
 сильно ослабленных _ % (причины назначения);

усыхающих _ % (причины назначения),
 свежего сухостоя 24 %,

в том числе: свежего ветровала 6 %,

 свежего бурелома _ %,

 старого ветровала _ %,

 в том числе: старого бурелома %,

 старого сухостоя _ %,

 аварийные деревья _ %,

в том числе: берёза
 ослабленных _ % (причины назначения);
 сильно ослабленных _ % (причины назначения);

усыхающих _ % (причины назначения),
 свежего сухостоя 18 %,

в том числе: свежего ветровала 15 %,

 свежего бурелома _ %,

 старого ветровала _ %,

 в том числе: старого бурелома %,

 старого сухостоя _ %,

 аварийные деревья _ %,

2.4. Полнота лесного насаждения после уборки деревьев, подлежащих рубке, составит в выделе 11 – 0,35, 13 – 0,49, 16 – 0,56, 20 – 0,43.

Критическая полнота для данной категории лесных насаждений не лимитируется.

ЗАКЛЮЧЕНИЕ

С целью предотвращения негативных процессов или снижения ущерба от их воздействия назначено:

Участковое лесничество	Урочище (дача)	Квартал	Выдел	Площадь, выдела, га	Вид мероприятия	Площадь, мероприятия, га	Порода	Запас на выдел, кбм	Крайние сроки проведения
1	2	3	4	5	6	7	8	9	10
Верхне-Итанцинское		34	11	42,0	ВСП	12,7	С Л Ос	486 68 53	2017-2018 гг.
			13	57,0		26,9	С К Л Ос	1721 246 255 237	
			16	83,0		41,6	С К Л Ос	3040 434 420 434	
			20	6,1		6,1	С Л К П Б	146 71 68 35 37	
Итого:								7751,0	

Примечание: ССР – санитарная рубка сплошная; ВСП – санитарная рубка выборочная; УНД – уборка неликвидной древесины.

В результате воздействия лесного пожара Акт № 24 от 11 сентября 2015 года, возникшего от перехода с Кабанского лесничества, насаждение повреждено (код 864) устойчивый низовой пожаром 1-3 летней давности средней интенсивности. В ходе лесопатологического обследования установлено: (код 313) ожог корневой шейки (<3/4 окружности) 1-3 лет, (код 325) ожог стволов (камбий повреждён <3/4 окружности ствола) 1-3 лет.

В соответствии с п.26 приказа Федерального агентства лесного хозяйства № 485 от 14.12.2010 г. «Об утверждении Особенности использования, охраны, защиты, воспроизводства лесов, расположенных в водоохраных зонах, лесов, выполняющих функции защиты природных и иных объектов, ценных лесов, а также лесов, расположенных на особо защитных участках лесов», в государственных защитных лесных полосах, противозероэрозийных лесах, в запретных полосах лесов, расположенных вдоль водных объектов, нерестоохранных полосах лесов, лесах, расположенных в пустынных, полупустынных, лесостепных, лесотундровых зонах, степях, горах, ленточных борах, а так же в орехово-промысловых зон и лесоплодовых насаждениях выборочные рубки лесных насаждений ведутся очень слабой, слабой и умеренной интенсивности, за исключением санитарных рубок.

Согласно п.34 приказа Министерства природных ресурсов и экологии РФ № 474 от 13.09.2016 г. «Об утверждении Правил заготовки древесины и особенностей заготовки древесины в лесничествах, лесопарках» с учётом объема вырубленной древесины за один прием (интенсивность рубки) выборочные рубки подразделяются на следующие виды:

- очень слабой интенсивности – объем вырубленной древесины 10 % от общего запаса;
- слабой интенсивности – 11-20%;
- умеренной интенсивности - 21-30 %;
- умеренно высокой интенсивности – 31-40%;
- высокой интенсивности – 41-50%;
- очень высокой интенсивности – 51-70%.

В соответствии с п.30, 35 приказа Министерства природных ресурсов и экологии РФ № 470 от 12.09.2016 г. «Об утверждении Правил осуществления мероприятий по предупреждению распространения вредных организмов», при назначении в сплошную и выборочную санитарную рубку в обязательном порядке отбираются деревья 5-6-й категории состояния, после проведения выборочных санитарных рубок полнота лесных насаждений не должна быть ниже минимальных допустимых значений, при которых обеспечиваются способность древостоев выполнять функции, соответствующие их категории защитной или целевому значению (приложение к Правилам осуществления мероприятий по предупреждению распространения вредных организмов).

В соответствии с п.36 постановления правительства РФ № 607 от 20.05.2017 «О правилах санитарной безопасности в лесах», в отношении лесных растений, относящихся к видам, занесенным в Красную книгу РФ и красные книги субъектов РФ, а также включенных в перечень видов (пород) деревьев и кустарников, заготовка древесины которых не допускается, установленный в соответствии со ст.29 ЛК РФ, разрешается рубка только погибших экземпляров.

С целью улучшения санитарного и лесопатологического состояния, снижения пожарной опасности и предотвращения возникновения очагов вредных организмов необходимо проведение санитарно-оздоровительного мероприятия в виде выборочной санитарной рубки.

Ведомость перечёта деревьев, назначенных в рубку и абрис лесного участка прилагаются.

Меры по обеспечению возобновления: естественное возобновление.

Мероприятия, необходимые для предупреждения повреждения или поражения смежных насаждений в прилегающих насаждениях необходимо проводить лесопатологический мониторинг за вредителями и болезнями, с целью своевременного обнаружения очагов и проведения необходимых лесозащитных мероприятий.

Сведения для расчёта понижающего коэффициента стоимости древесины:

год образования старого сухостоя 2015 г.;

основная причина повреждения древесины Устойчивый низовой пожар 1-3 летней давности средней интенсивности (код 864, 2015).

Дата проведения обследований: 08.09.2017г.

Исполнитель работ по проведению лесопатологических обследований:

ФИО Баранов А.В.

Подпись Баранов

Ведомость лесных участков с выявленными несоответствиями таксационным описаниям

Источник данных	Год проведения лесосурейства	Номер квартала	Номер выдела	Площадь выдела, га	Целевое назначение лесов	Категория защитных лесов	Номер лесопатологического выдела	Площадь лесопатологического выдела, га	Таксационная характеристика										Заложено пробных площадей								
									состав	порода	возраст, лет	средняя высота, м	средний диаметр, см	тип леса	ТУМ	полнота	бонитет	запас, ком/га	количества о, шт.	общая площадь,							
1	2	3	4	5	6	7	8	9	10	11	12	13	14	15	16	17	18	19	20	21							
ТО	2007	34	11	42,0	Защитные	Леса, расположенные в водоохранной зоне	11	12, *	Погибшие насаждения										1	1,0							
									БРРТ	БР	-	0,5	3	160													
Ф									8С	С	120	22	26	БР	-												
									1Л	Л	120	22	26														
									10С	Ос	60	18	24														

Примечание:

ТО – таксационные описания

Ф – фактическая характеристика лесного насаждения

Исполнитель работ по проведению лесопатологического обследования:

ФИО Баранов А.В.

Подпись *А.В. Баранов*

Ведомость перчета деревьев назначенных в рубку

ВРЕМЕННАЯ ПРОБНАЯ ПЛОЩАДЬ № 1

Субъект Российской Федерации: Республика Бурятия
Лесничество (лесопарк): Кикинское Участковое лесничество: Верхне-Итанинское
Квартал: 34 Выдел: 11 Площадь: 42,0 га
Номер очага вредных организмов: _____ Размер пробной площади: 1,00 га

Таксационная характеристика:

Тип леса: БР ;
Состав: 8|С | 1|Л | 1|Ос | | | | | | | | | | ;
Возраст: 120 | 120 | 60 | | | | | | | | | | ;
Бонитет: 3 Полнота: 0,40 Запас на га, м3: 160,00 возобновление ЕСТЕСТВЕННОЕ

причина ослабления насаждения:

код (864)

Устойчивый низовой пожар 1-3 летней давности средней интенсивности

Тип очага: эпизодический, хронический (подчеркнуть)

собственно вспышка, кризис (подчеркнуть)

Фаза развития очага вредных организмов: начальная, нарастания численности,

насаждение (усыхающее) Кнас = 4,27

Состояние насаждения, намечаемые мероприятия:

рекомендуется проведение

санитарная рубка выборочная

Исполнитель работ по проведению лесопатологического обследования:

ФИО: Баранов А.В.

Подпись

Баранов

Дата составления документа 30.11.2014

Телефон 8(3012) 37-90-65

ВЕДОМОСТЬ ПЕРЕЧЕТА ДЕРЕВЬЕВ

Квартал

34

Выдел

11

Порода:

сосна

Площ. проб.

1,000

средняя категория состояния:

4,30

ступени толщины, см	Количество деревьев по категориям состояния, шт.																Всего деревьев по ступеням толщины			
	I	II	III	IV		V		VI			ветровал			бурелом			шт.	в том числе подлежи т		
				НЗ	З	НЗ	З	НЗ	З	О	НЗ	З	О	НЗ	З	О				
8																		-	-	
12																			-	-
16																			-	-
20				26		9	2											37	100,0	
24				41		26	6											73	100,0	
28				61		23	3											87	100,0	
32				30		6												36	100,0	
36																		-	-	
40																		-	-	
44																		-	-	
48																		-	-	
52																		-	-	
56																		-	-	
итого % от шт.	0,00	0,00	0,00	68,00	0,00	27,00	5,00	0,00	0,00	0,00	0,00	0,00	0,00	0,00	0,00	0,00	0,00	233	32,00	

ВЕДОМОСТЬ ПЕРЕЧЕТА ДЕРЕВЬЕВ

Квартал

34

Выдел

11

Порода:

лиственница

Площ. проб.

1,00

средняя категория состояния:

3,83

ступени толщины, см	Количество деревьев по категориям состояния, шт.																Всего деревьев по ступеням толщины			
	I	II	III	IV		V		VI			ветровал			бурелом			шт.	в том числе подлежи т		
				НЗ	З	НЗ	З	НЗ	З	О	НЗ	З	О	НЗ	З	О				
8																			-	-
12																			-	-
16																			-	-
20																			-	-
24				5	2		4	2											13	46,0
28				7	5		4												16	25,0
32				2															2	-
36																			-	-
40																			-	-
44																			-	-
48																			-	-
52																			-	-
56																			-	-
итого, % от шт.	0	0	45	23	0	26	6	0	0	0	0	0	0	0	0	0	0	0	31	32,00

ВЕДОМОСТЬ ПЕРЕЧЕТА ДЕРЕВЬЕВ

Квартал

34

Выдел

11

Порода:

осина

1,00

средняя категория состояния:

4,30

ступени толщины, см	Количество деревьев по категориям состояния, шт.																Всего деревьев по ступеням толщины		
	I	II	III	IV		V		VI			ветровал			бурелом			шт	В том числе подлежи т	
				НЗ	З	НЗ	З	НЗ	З	О	НЗ	З	О	НЗ	З	О			
8																		-	-
12																		-	-
16				2														2	0,0
20				5														5	0,0
24				6		4												10	40,0
28				9		4												13	31,0
32																		-	-
36																		-	-
40																		-	-
44																		-	-
48																		-	-
52																		-	-
56																		-	-
итого, % от шт	0,00	0,00	0,00	73,00	0,00	27,00	0,00	0,00	0,00	0,00	0,00	0,00	0,00	0,00	0,00	0,00	0,00	30	27,00

Ведомость перечета деревьев назначенных в рубку

ВРЕМЕННАЯ ПРОБНАЯ ПЛОЩАДЬ № 1

Субъект Российской Федерации: Республика Бурятия
Лесничество (лесопарк) Кикинское Участковое лесничество: Верхне-Итанцинское
Квартал: 34 Выдел: 13 Площадь: 57,0 га
Номер очага вредных организмов _____ Размер пробной площади: 2,40 га

Таксационная характеристика:

Тип леса: РБПРТ
Состав:

7 С	1 К	1 Л	1 Ос						
180	180	180	120						

Возраст: _____
Бонитет: 3 Полнота: 0,70 Запас на га, м3: 270,00 возобновление ЕСТЕСТВЕННОЕ

причина ослабления насаждения: _____ код (864) Устойчивый низовой пожар 1-3 летней давности средней интенсивности
Тип очага: _____ эпизодический, хронический (подчеркнуть) собственно вспышка, кризис (подчеркнуть)
Фаза развития очага вредных организмов: начальная, нарастания численности, насаждение (усыхающее) Кнас = 3,80
Состояние насаждения, намечаемые мероприятия: рекомендуется проведение санитарная рубка выборочная

Исполнитель работ по проведению лесопатологического обследования:

ФИО: Баранов А.В.

Подпись _____

Дата составления документа 30.11.17

Телефон 8(3012) 37-90-65

ВЕДОМОСТЬ ПЕРЕЧЕТА ДЕРЕВЬЕВ

Квартал

34

Выдел

13

Порода:

сосна

Площ. проб.

2,400

средняя категория состояния:

3,83

ступени толщины, см	Количество деревьев по категориям состояния, шт.															Всего деревьев по ступеням толщины			
	I	II	III	IV		V		VI			ветровал			бурелом			шт.	в том числе подлежи т	
				НЗ	З	НЗ	З	НЗ	З	О	НЗ	З	О	НЗ	З	О			
8																		-	-
12																		74	59,0
16			30	44													94	61,0	
20			37	31		13					13						118	47,0	
24			62	28		7	6	5	4		6						99	54,0	
28			46	18		15		3	8		9						103	54,0	
32			47	24		8	9	3	5		7						98	47,0	
36			52	19		9	8	2	2		6						77	55,0	
40			35	17		14					11						-	-	
44																	-	-	
48																	-	-	
52																	-	-	
56																	-	-	
итого % от шт.	0,00	0,00	47,00	27,00	0,00	10,00	3,00	2,00	3,00	0,00	8,00	0,00	0,00	0,00	0,00	0,00	663	26,00	

ВЕДОМОСТЬ ПЕРЕЧЕТА ДЕРЕВЬЕВ

Квартал

34

Выдел

13

Порода:

кедр

Площ. проб.

2,40

средняя категория состояния:

3,60

ступени толщины, см	Количество деревьев по категориям состояния, шт.															Всего деревьев по ступеням толщины			
	I	II	III	IV		V		VI			ветровал			бурелом			шт.	в том числе подлежи т	
				НЗ	З	НЗ	З	НЗ	З	О	НЗ	З	О	НЗ	З	О			
8																		-	-
12																		-	-
16																	5	-	
20			5														10	60,0	
24			4			1					5						25	24,0	
28			19								6						15	33,0	
32			10								5						19	42,0	
36			11			5					3						8	-	
40			8														-	-	
44																	-	-	
48																	-	-	
52																	-	-	
56																	-	-	
итого % от шт.	0	0	70	0	0	7	0	0	0	0	23	0	0	0	0	0	82	30,00	

ВЕДОМОСТЬ ПЕРЕЧЕТА ДЕРЕВЬЕВ

Квартал 34 Выдел 13 Порода: лиственница 2,40 средняя категория состояния: 3,77

ступени толщины, см	Количество деревьев по категориям состояния, шт.																Всего деревьев по ступеням толщины	
	I	II	III	IV		V		VI			ветровал			бурелом			шт	в том числе подлежи т
				НЗ	З	НЗ	З	НЗ	З	О	НЗ	З	О	НЗ	З	О		
8																	-	-
12																	-	-
16																	-	-
20			1														1	-
24			7	4		3						1					15	27,0
28			9	2	3	7	1					4					26	46,0
32			7	8		4	3					3					25	40,0
36			20			3											23	13,0
40																	-	-
44																	-	-
48																	-	-
52																	-	-
56																	-	-
итого, % от шт	0,00	0,00	49,00	16,00	3,00	19,00	4,00	0,00	0,00	0,00	9,00	0,00	0,00	0,00	0,00	0,00	90	32,00

ВЕДОМОСТЬ ПЕРЕЧЕТА ДЕРЕВЬЕВ

Квартал 34 Выдел 13 Порода: осина Площ. проб. 2,40 средняя категория состояния: 3,66

ступени толщины, см	Количество деревьев по категориям состояния, шт.																Всего деревьев по ступеням толщины	
	I	II	III	IV		V		VI			ветровал			бурелом			шт.	в том числе подлежи т
				НЗ	З	НЗ	З	НЗ	З	О	НЗ	З	О	НЗ	З	О		
8																	-	-
12																	-	-
16			11														11	-
20			20	2		3		2				2					29	24,0
24			16	2		8						4					30	40,0
28			18	4		7		3				2					34	35,0
32			18			6											24	25,0
36																	-	-
40																	-	-
44																	-	-
48																	-	-
52																	-	-
56																	-	-
итого, %	0,00	0,00	65,00	6,00	0,00	19,00	0,00	4,00	0,00	0,00	6,00	0,00	0,00	0,00	0,00	0,00	128,00	29,00

Результаты проведения лесопатологического обследования лесных насаждений за сентябрь 2017 г.
(месяц)

Субъект Российской Федерации: Республика Бурятия Лесничество (лесопарк) Кикинское
Верхне-Итанцинское
Урочище (лесная дача) _____

Назначение лесов	Площадь выдела, га	Целевое назначение лесов	Категория защитных лесов	Площадь лесопатологического выдела	Номер лесопатологического выдела	Площадь лесопатологического выдела, га	Таксационная характеристика										Число деревьев на пробе, шт	Распределение запаса насаждения по категориям состояния деревьев, %										Признаки повреждения деревьев	Доля поврежденных деревьев, %	Причина ослабления, повреждения	Подлежит рубке, %	Назначенные мероприятия										
							Состав	порода	возраст	Средняя высота, м	Средний диаметр, см	Тип леса	полнота	бонитет	Запас, км/га	без признаков ослабления		слабые	сильно ослабленные	Усыхающие	Свежий сухой	Старый сухой	Свежий ветровал	Старый ветровал	Свежий бурелом	Старый бурелом	код					код	код	код	код	код	код	код	код	код		
	7	С	180	22	28													189,00	663	0,00	0,00	47,00	23,00	17,00	5,00	8,00	0,00	0,00	0,00	0,00	0,00	0,00	0,00	30,00	30,00	30,4	SRB	Площадь, га				
	1	К	180	20	30													27,00	82	0,00	0,00	70,00	0,00	9,00	0,00	21,00	0,00	0,00	0,00	0,00	0,00	0,00	0,00	0,00	30,00	30,00						
	1	Л	180	23	30	ББРТ	0,7	3	28,00	90	0,00	0,00	53,00	17,00	22,00	0,00	8,00	28,00	90	0,00	0,00	53,00	17,00	22,00	0,00	8,00	0,00	0,00	0,00	0,00	0,00	0,00	0,00	0,00	0,00	30,00	30,00	30,4	SRB			
	1	Ос	120	19	24				26,00	128	0,00	0,00	64,00	6,00	21,00	3,00	6,00	26,00	128	0,00	0,00	64,00	6,00	21,00	3,00	6,00	0,00	0,00	0,00	0,00	0,00	0,00	0,00	0,00	0,00	0,00	0,00	0,00	30,00	30,00		
			0	0	0				0,00	0	0,00	0,00	0,00	0,00	0,00	0,00	0,00	0,00	0	0,00	0,00	0,00	0,00	0,00	0,00	0,00	0,00	0,00	0,00	0,00	0,00	0,00	0,00	0,00	0,00	0,00	0,00	0,00				
			0	0	0				0,00	0	0,00	0,00	0,00	0,00	0,00	0,00	0,00	0,00	0	0,00	0,00	0,00	0,00	0,00	0,00	0,00	0,00	0,00	0,00	0,00	0,00	0,00	0,00	0,00	0,00	0,00	0,00	0,00	0,00			
Итого	34	13	57,0						270,00	963	0,00	0,00	52,00	18,00	17,00	4,00	9,00	270,00	963	0,00	0,00	52,00	18,00	17,00	4,00	9,00	0,00	0,00	0,00	0,00	0,00	0,00	0,00	0,00	0,00	0,00	0,00	0,00	0,00	0,00	30,4	SRB

Показатели, не соответствующие таксационному описанию отмечаются "н*".

(код 864) - устойчивый низовой пожар 1-3 летней давности средней интенсивности
(код 313) - ожог корневой шейки <3/4 окружности, 1-3 лет
(код 303) - ожог корней <3/4 корневых лап, 1-3 лет давности
(код 325) - ожог стволов (камбий поврежден <3/4 окружности ствола), 1-3 лет

Исполнитель работ по проведению лесопатологического обследования:

ФИО Баранов А.В. Подпись А.В. Баранов

Дата составления документа 30.11.17. Телефон 8(3012)37-90-65

СРС - санитарная рубка сплошная
СРВ - санитарная рубка выборочная
УНД - уборка неликвидной древесины

Ведомость перечета деревьев назначенных в рубку

ВРЕМЕННАЯ ПРОБНАЯ ПЛОЩАДЬ № 1

Субъект Российской Федерации: Республика Бурятия
Лесничество (лесопарк) Кикинское Участковое лесничество: Верхне-Итанцинское
Квартал: 34 Выдел: 16 Площадь: 83,0 га
Номер очага вредных организмов _____ Размер пробной площади: 3,90 га

Таксационная характеристика:

Тип леса: ББРТ ;
Состав: | 7|С | 1|К | 1|Л | 1|Ос | | | | | | | | ;
Возраст: | 180 | 180 | 180 | 120 | | | | | | | | ;
Бонитет: 4 Полнота: 0,80 Запас на га, м3: 300,00 возобновление ЕСТЕСТВЕННОЕ

причина ослабления насаждения: код (864) Устойчивый низовой пожар 1-3 летней давности средней интенсивности
Тип очага: эпизодический, хронический (подчеркнуть)
Фаза развития очага вредных организмов: начальная, нарастания численности, собственно выпышка, кризис (подчеркнуть)
Состояние насаждения, намечаемые мероприятия: насаждение (усыхающее) Кнас = 3,82
рекомендуется проведение санитарная рубка выборочная

Исполнитель работ по проведению лесопатологического обследования:

ФИО: Баранов А.В.

Подпись _____

Дата составления документа 30.11.14.

Телефон 8(3012) 37-90-65

ВЕДОМОСТЬ ПЕРЕЧЕТА ДЕРЕВЬЕВ

Квартал

34

Выдел

16

Порода:

сосна

Площ. проб.

3,900

средняя категория состояния:

3,85

ступени толщины, см	Количество деревьев по категориям состояния, шт.																Всего деревьев по ступеням толщины	
	I	II	III	IV		V		VI			ветровал			бурелом			шт.	в том числе подлежи т
				НЗ	З	НЗ	З	НЗ	З	О	НЗ	З	О	НЗ	З	О		
8																	-	-
12																	153	44,0
16			85	68													229	53,0
20			107	78		31					13						340	65,0
24			120	85		42	28	35	24		6						315	59,0
28			128	81		45		31	21		9						355	61,0
32			138	93		31	28	36	22		7						73	-
36			73														-	-
40																	-	-
44																	-	-
48																	-	-
52																	-	-
56																	-	-
итого % от шт.	0,00	0,00	44,00	28,00	0,00	10,00	4,00	7,00	5,00	0,00	2,00	0,00	0,00	0,00	0,00	0,00	1465	28,00

ВЕДОМОСТЬ ПЕРЕЧЕТА ДЕРЕВЬЕВ

Квартал

34

Выдел

16

Порода:

кедр

Площ. проб.

3,90

средняя категория состояния:

3,60

ступени толщины, см	Количество деревьев по категориям состояния, шт.																Всего деревьев по ступеням толщины	
	I	II	III	IV		V		VI			ветровал			бурелом			шт.	в том числе подлежи т
				НЗ	З	НЗ	З	НЗ	З	О	НЗ	З	О	НЗ	З	О		
8																	-	-
12																	-	-
16																	12	-
20			12														72	19,0
24			58			10					4						72	38,0
28			45			15					10	2					48	31,0
32			33			7					5	3					-	-
36																	-	-
40																	-	-
44																	-	-
48																	-	-
52																	-	-
56																	-	-
итого, % от шт.	0	0	73	0	0	16	0	0	0	0	9	2	0	0	0	0	204	27,00

ВЕДОМОСТЬ ПЕРЕЧЕТА ДЕРЕВЬЕВ

Квартал 34 Выдел 16 Порода: лиственница 3,90 средняя категория состояния: 3,85

ступени толщины, см	Количество деревьев по категориям состояния, шт.															Всего деревьев по ступеням толщины		
	I	II	III	IV		V		VI			ветровал			бурелом			шт	В том числе подлежи т
				НЗ	З	НЗ	З	НЗ	З	О	НЗ	З	О	НЗ	З	О		
8																	-	-
12																	-	-
16																	-	-
20			20														20	-
24			22	11		3					9						45	27,0
28			25	11		8	1				9						54	33,0
32			22	22		6	6				8						64	31,0
36																	-	-
40																	-	-
44																	-	-
48																	-	-
52																	-	-
56																	-	-
итого, % от шт	0,00	0,00	49,00	24,00	0,00	9,00	4,00	0,00	0,00	0,00	14,00	0,00	0,00	0,00	0,00	0,00	183	27,00

ВЕДОМОСТЬ ПЕРЕЧЕТА ДЕРЕВЬЕВ

Квартал 34 Выдел 16 Порода: осина Площ. проб. 3,90 средняя категория состояния: 3,71

ступени толщины, см	Количество деревьев по категориям состояния, шт.															Всего деревьев по ступеням толщины		
	I	II	III	IV		V		VI			ветровал			бурелом			шт.	В том числе подлежи т
				НЗ	З	НЗ	З	НЗ	З	О	НЗ	З	О	НЗ	З	О		
8																	-	-
12																	-	-
16			34			6											40	15,0
20			39	8		15		4			3						69	32,0
24			26	12		13					4						55	31,0
28			42	9		10		6			3						70	27,0
32			18			12											30	40,0
36																	-	-
40																	-	-
44																	-	-
48																	-	-
52																	-	-
56																	-	-
итого, %	0,00	0,00	60,00	11,00	0,00	21,00	0,00	4,00	0,00	0,00	4,00	0,00	0,00	0,00	0,00	0,00	264,00	29,00

Приложение 1.1
к акту лесопатологического обследования

Результаты проведения лесопатологического обследования лесных насаждений за сентябрь 2017 г.
(месяц)

Лесничество (лесопарк) Кикинское

Субъект Российской Федерации: Республика Бурятия

Урочище (лесная дача)

Верхне-Итанцинское

Участковое лесничество

Номер квартала	Номер выдела	Площадь выдела, га	Целевое назначение лесов	Категория защитных лесов	Номер лесопатологического выдела	Площадь лесопатологического выдела, га	Таксационная характеристика						Число деревьев на проб, шт	Распределение запаса насаждения по категориям состояния деревьев, %										Признаки повреждения деревьев	Доля поврежденных деревьев, %	Причина ослабления, повреждения	Поджегит рубке, %	Назначенные мероприятия													
							Состав	порода	возраст	Средняя высота, м	Средний диаметр, см	Тип леса		полнота	бонитет	Запас, км/га	без признаков ослабления	ослабленные	сильно ослабленные	усыхающие	Свежий сухостой	Старый сухостой	Свежий ветровал					Старый ветровал	Свежий бурелом	Старый бурелом	код	код	вид	мероприятия							
34	16	83,0	Защитные	Леса, расположенные в охолощенной	16	48,3	7	С	180	21	26	РБРТ	0,8	4	210,00	0,00	0,00	45,00	25,00	15,00	13,00	2,00	0,00	0,00	0,00	0,00	28,00	864		30,00	30,00	СРВ	48,3								
							1	К	180	20	26				30,00	0,00	0,00	70,00	0,00	17,00	0,00	0,00	0,00	0,00	0,00	0,00	0,00			0,00	0,00			27,00	30,00						
							1	Л	180	23	28				30,00	0,00	0,00	44,00	27,00	15,00	0,00	0,00	0,00	0,00	0,00	0,00	0,00			0,00	0,00			0,00	0,00	0,00	27,00	29,00			
							1	Ос	120	19	24				30,00	0,00	0,00	59,00	11,00	23,00	4,00	0,00	0,00	0,00	0,00	0,00	0,00			0,00	0,00			0,00	0,00	0,00	0,00	0,00	0,00	0,00	0,00
									0	0	0				0,00	0,00	0,00	0,00	0,00	0,00	0,00	0,00	0,00	0,00	0,00	0,00	0,00			0,00	0,00			0,00	0,00	0,00	0,00	0,00	0,00	0,00	0,00
Итого		83,0											300,00	0,00	0,00	49,00	21,00	16,00	10,00	4,00	0,00	0,00	0,00	28,00			30,00	30,00		48,3											

Показатели, не соответствующие таксационному описанию отмечаются "**".

(код 864) - устойчивый низовой пожар 1-3 летней давности средней интенсивности

(код 313) - ожог корневой шейки <3/4 окружности, 1-3 лет

(код 303) - ожог корней <3/4 корневых лап, 1-3 лет давности

(код 325) - ожог стволов (камбий поврежден <3/4 окружности ствола), 1-3 лет

Исполнитель работ по проведению лесопатологического обследования:

ФИО Баранов А.В.

Подпись

А.В. Баранов

30.11.17

Телефон 8(3012)37-90-65

Дата составления документа

СРС - санитарная рубка сплошная
СРВ - санитарная рубка выборочная
УНД - уборка неликвидной древесины

Ведомость перчета деревьев назначенных в рубку

ВРЕМЕННАЯ ПРОБНАЯ ПЛОЩАДЬ № 1

Субъект Российской Федерации: Республика Бурятия

Лесничество (лесопарк) Кикинское

Участковое лесничество: Верхне-Итанинское

Квартал: 34

Выдел: 20

Площадь: 6,1

га

Номер очага вредных организмов _____

Размер пробной площади: 0,50

га

Таксационная характеристика:

Тип леса: БРРТ ;

Состав:

4 С	2 К	2 Л	1 П	1 Б					
180	180	180	120	120					

 ;

Возраст:

180	180	180	120	120					
-----	-----	-----	-----	-----	--	--	--	--	--

 ;

Бонитет: 3

Полнота: 0,61

Запас на га, м3: 200,00

возобновление ЕСТЕСТВЕННОЕ

причина ослабления насаждения: _____

код (864) _____

Устойчивый низовой пожар 1-3 летней давности средней интенсивности

Тип очага: _____

эпизодический, хронический (подчеркнуть)

собственно вспышка, кризис (подчеркнуть)

Фаза развития очага вредных организмов: начальная, нарастания численности, _____

Состояние насаждения, намечаемые мероприятия:

насаждение

(усыхающее)

Кнас = 3,59

рекомендуется проведение

санитарная рубка выборочная

Исполнитель работ по проведению лесопатологического обследования:

ФИО: Баранов А.В.

Подпись _____

Баранов

Дата составления документа 30.11.17.

Телефон 8(3012) 37-90-65

ВЕДОМОСТЬ ПЕРЕЧЕТА ДЕРЕВЬЕВ

Квартал 34 Выдел 20 Порода: сосна Площ. проб. 0,500 средняя категория состояния: 3,60

ступени толщины, см	Количество деревьев по категориям состояния, шт.																Всего деревьев по ступеням толщины	
	I	II	III	IV		V		VI			ветровал			бурелом			шт.	в том числе подлежи т
				НЗ	З	НЗ	З	НЗ	З	О	НЗ	З	О	НЗ	З	О		
8																	-	-
12																	-	-
16																	-	-
20			9			1						2					12	25,0
24			16			6	2										24	33,0
28			23			5	2					2					32	28,0
32			5			2											7	29,0
36																	-	-
40																	-	-
44																	-	-
48																	-	-
52																	-	-
56																	-	-
итого % от шт.	0,00	0,00	71,00	0,00	0,00	19,00	5,00	0,00	0,00	0,00	5,00	0,00	0,00	0,00	0,00	0,00	75	29,00

ВЕДОМОСТЬ ПЕРЕЧЕТА ДЕРЕВЬЕВ

Квартал 34 Выдел 20 Порода: лиственница Площ. проб. 0,50 средняя категория состояния: 3,58

ступени толщины, см	Количество деревьев по категориям состояния, шт.																Всего деревьев по ступеням толщины	
	I	II	III	IV		V		VI			ветровал			бурелом			шт.	в том числе подлежи т
				НЗ	З	НЗ	З	НЗ	З	О	НЗ	З	О	НЗ	З	О		
8																	-	-
12																	-	-
16																	-	-
20																	-	-
24			6			2											8	25,0
28			4			1	1										6	33,0
32			8			4											12	33,0
36			2														2	-
40																	-	-
44																	-	-
48																	-	-
52																	-	-
56																	-	-
итого, % от шт.	0	0	71	0	0	25	4	0	0	0	0	0	0	0	0	0	28	29,00

ВЕДОМОСТЬ ПЕРЕЧЕТА ДЕРЕВЬЕВ

Квартал

34

Выдел

20

Порода:

кедр

0,50

средняя категория состояния:

3,56

ступени толщины, см	Количество деревьев по категориям состояния, шт.																Всего деревьев по ступеням толщины	
	I	II	III	IV		V		VI			ветровал			бурелом			шт.	в том числе подлежи т
				НЗ	З	НЗ	З	НЗ	З	О	НЗ	З	О	НЗ	З	О		
8																	-	-
12																	-	-
16												1					1	100,0
20							1					2					8	38,0
24							1					1					8	25,0
28							2					4					16	38,0
32																	5	-
36																	-	-
40																	-	-
44																	-	-
48																	-	-
52																	-	-
56																	-	-
итого, % от шт	0,00	0,00	68,00	0,00	0,00	11,00	0,00	0,00	0,00	0,00	21,00	0,00	0,00	0,00	0,00	0,00	38	32,00

ВЕДОМОСТЬ ПЕРЕЧЕТА ДЕРЕВЬЕВ

Квартал

34

Выдел

20

Порода:

пихта

Площ. проб.

0,50

средняя категория состояния:

3,58

ступени толщины, см	Количество деревьев по категориям состояния, шт.																Всего деревьев по ступеням толщины	
	I	II	III	IV		V		VI			ветровал			бурелом			шт.	в том числе подлежи т
				НЗ	З	НЗ	З	НЗ	З	О	НЗ	З	О	НЗ	З	О		
8																	-	-
12							4										9	44,0
16												1					5	40,0
20																	11	-
24							3					1					8	50,0
28																	-	-
32																	-	-
36																	-	-
40																	-	-
44																	-	-
48																	-	-
52																	-	-
56																	-	-
итого, %	0,00	0,00	70,00	0,00	0,00	24,00	0,00	0,00	0,00	0,00	6,00	0,00	0,00	0,00	0,00	0,00	33,00	30,00

ВЕДОМОСТЬ ПЕРЕЧЕТА ДЕРЕВЬЕВ

Квартал	34	Выдел	20	Порода:	береза	Площ. проб.	0,50	средняя категория состояния:	3,60									
ступени толщины, см	Количество деревьев по категориям состояния, шт.																Всего деревьев по ступеням толщины	
	I	II	III	IV		V		VI			ветровал			бурелом			шт.	в том числе подлежи т
				НЗ	З	НЗ	З	НЗ	З	О	НЗ	З	О	НЗ	З	О		
8																	-	-
12			1														1	-
16			8		2						3						13	38,0
20			5		3						2						10	50,0
24			10		2						1						13	23,0
28			2														2	-
32																	-	-
36																	-	-
40																	-	-
44																	-	-
48																	-	-
52																	-	-
56																	-	-
итого, %	0,00	0,00	67,00	0,00	0,00	18,00	0,00	0,00	0,00	0,00	15,00	0,00	0,00	0,00	0,00	0,00	39,00	33,00

Результаты проведения лесопатологического обследования лесных насаждений за сентябрь 2017 г.
(месяц)

Субъект Российской Федерации: Республика Бурятия Лесничество (лесопарк) Кикинское

Участковое лесничество Верхне-Итанцинское Урочище (лесная дача) _____

Номер квартала	Номер выдела	Площадь выдела, га	Целевое назначение лесов	Категория защитных лесов	Номер лесопатологического выдела	Площадь лесопатологического выдела, га	Таксационная характеристика								Число деревьев на пробе, шт	Распределение запаса насаждения по категориям состояния деревьев, %										Признаки повреждения деревьев	Доля поврежденных деревьев, %	Причина ослабления, повреждения	Поджегит рубке, %	Назначенные мероприятия											
							Состав	порода	возраст	Средняя высота, м	Средний диаметр, см	Тип леса	полнота	бонитет		Запас, км/га	без признаков ослабления	ослабленные	сильно ослабленные	усыхающие	Свежий сухостой	Старый сухостой	Свежий ветровал	Старый ветровал	Свежий бурелом					Старый бурелом	вид	Назначенные мероприятия									
34	20	6,1	Защитные	Леса, расположенные в водоохранной	20	6,1	4	С	180	22	26					80,00	75	0,00	0,00	70,00	0,00	26,00	0,00	4,00	0,00	0,00	0,00	0,00	0,00	29,00	29,00	30,00	864		30,00	СРВ	6,1				
							2	Л	180	23	28				40,00	28	0,00	0,00	71,00	0,00	29,00	0,00	0,00	0,00	0,00	0,00	0,00	0,00	0,00	0,00	0,00	0,00							29,00	29,00	29,00
							2	К	180	20	26	БРП	0,6	3	40,00	38	0,00	0,00	72,00	0,00	9,00	0,00	19,00	0,00	0,00	0,00	0,00	0,00	0,00	0,00	0,00	0,00							32,00	30,00	28,00
							1	П	120	16	18				20,00	33	0,00	0,00	71,00	0,00	22,00	0,00	7,00	0,00	0,00	0,00	0,00	0,00	0,00	0,00	0,00	0,00							33,00	30,00	29,00
							1	Б	120	19	20				20,00	39	0,00	0,00	70,00	0,00	17,00	0,00	13,00	0,00	0,00	0,00	0,00	0,00	0,00	0,00	0,00	0,00							0,00	33,00	30,00
Итого	6,1													200,00	213	0,00	0,00	71,00	0,00	22,00	0,00	7,00	0,00	0,00	0,00	0,00	0,00	30,00	29,00	29,00			29,00			6,1					

Показатели, не соответствующие таксационному описанию отмечаются "*".

(код 864) - устойчивый низовой пожар 1-3 летней давности средней интенсивности

(код 313) - ожог корневой шейки <3/4 окружности, 1-3 лет

(код 303) - ожог корней <3/4 корневых лап, 1-3 лет давности

(код 325) - ожог стволов (камбий поврежден <3/4 окружности ствола), 1-3 лет

Исполнитель работ по проведению лесопатологического обследования:

ФИО Баранов А.В.

Подпись *А.В. Баранов*

Дата составления документа 30.11.17.

Телефон 8(3012)37-90-65

СРС - санитарная рубка сплошная
СРВ - санитарная рубка выборочная
УНД - уборка неликвидной древесины

Абрис участка

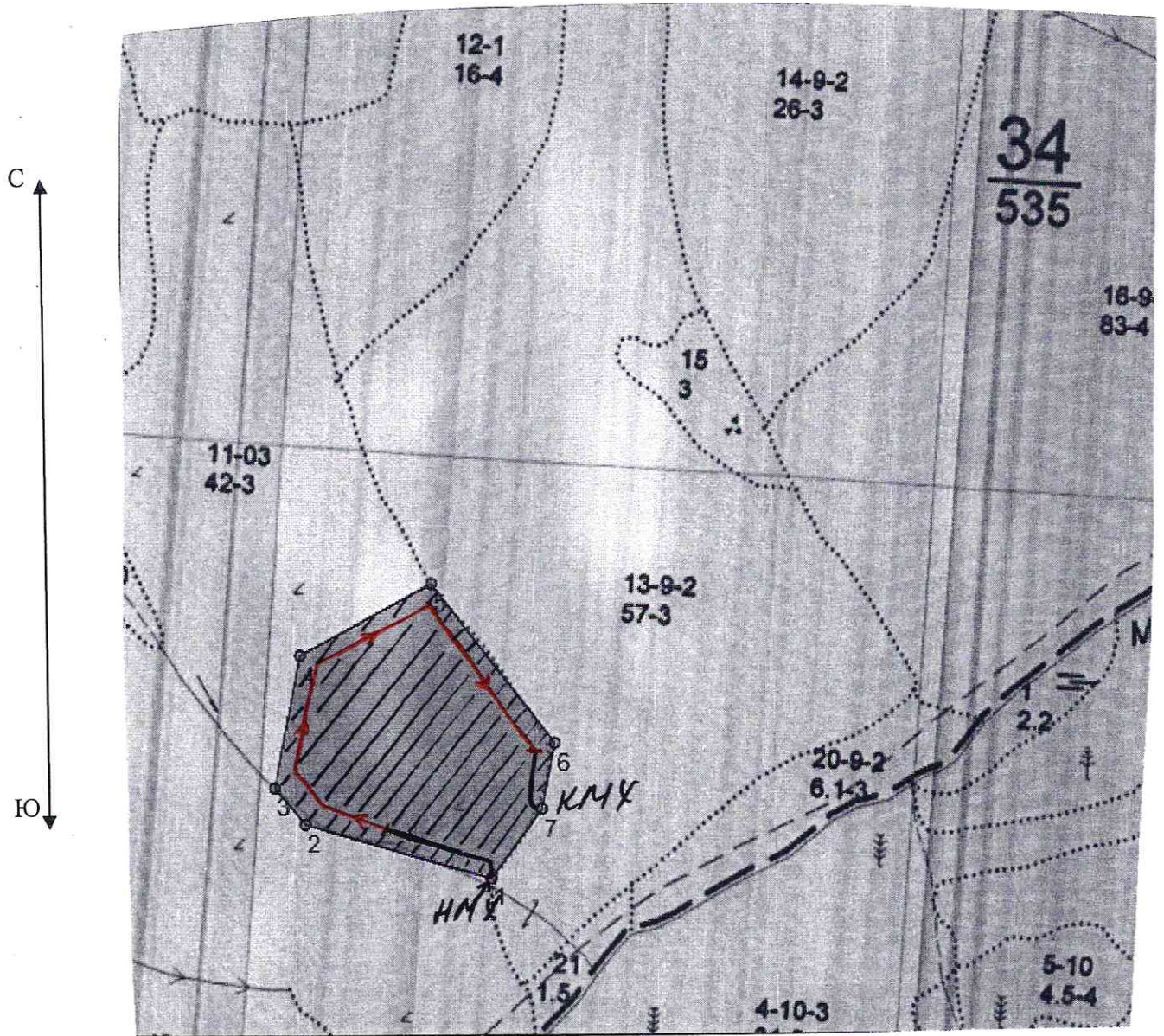

№№	Направление	Румб	Длина, м
1 - 2	СЗ	73°46'	297.3
2 - 3	СЗ	40°22'	72.7
3 - 4	СВ	10°52'	206.0
4 - 5	СВ	61°53'	229.4
5 - 6	ЮВ	37°41'	308.2
6 - 7	ЮЗ	11°00'	101.6
7 - 1	ЮЗ	36°23'	130.8

Абрис участка

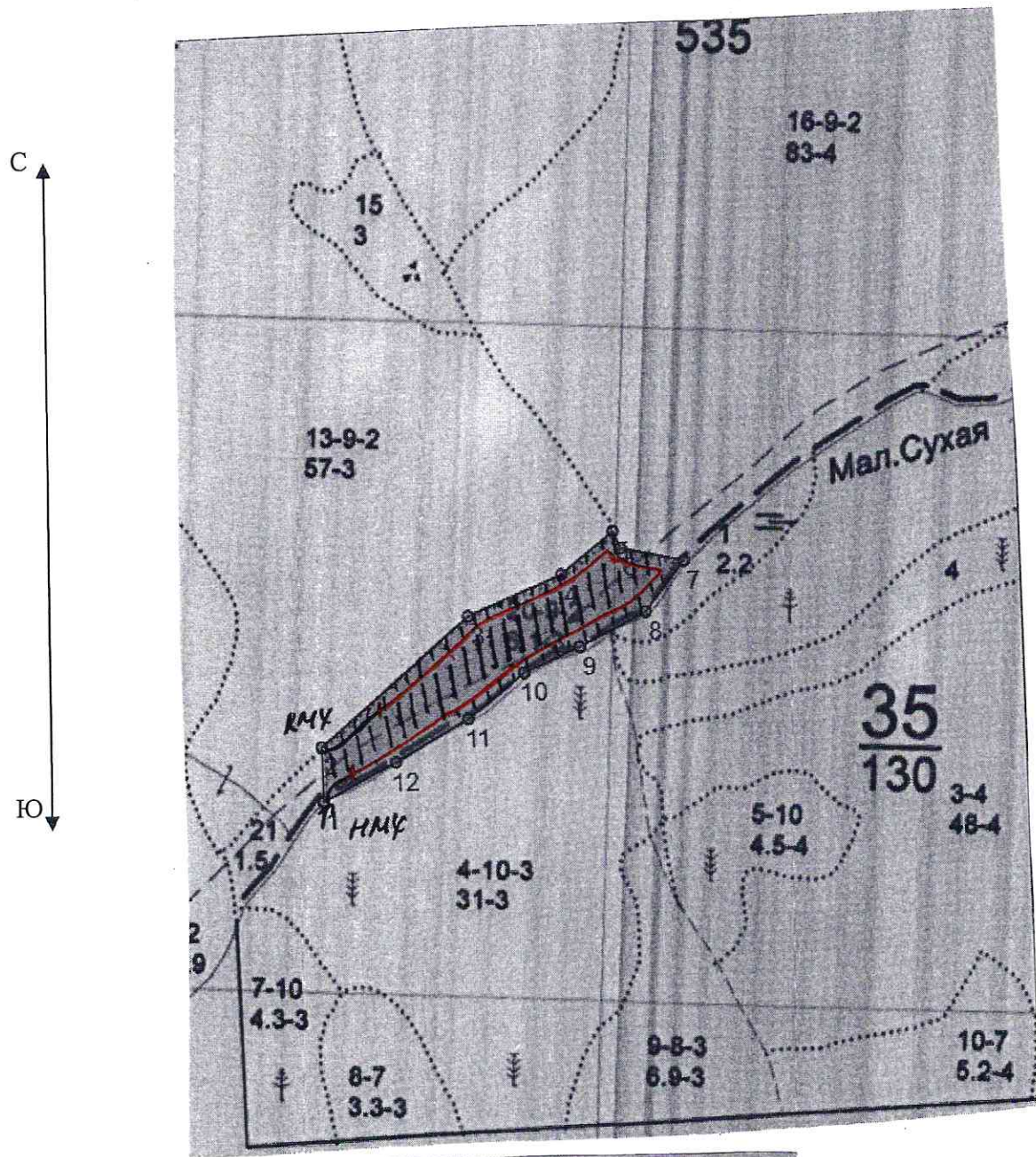

№№	Направление	Румб	Длина, м
1 - 2	СЗ	0° 04'	81.3
2 - 3	СВ	50° 32'	290.0
3 - 4	СВ	68° 17'	149.3
4 - 5	СВ	52° 17'	98.9
5 - 6	ЮВ	22° 42'	27.3
6 - 7	ЮВ	76° 34'	96.3
7 - 8	ЮЗ	39° 37'	93.9
8 - 9	ЮЗ	64° 34'	109.9
9 - 10	ЮЗ	67° 19'	90.2
10 - 11	ЮЗ	52° 16'	105.9
11 - 12	ЮЗ	60° 56'	125.1
12 - 1	ЮЗ	63° 26'	122.4

Абрис участка

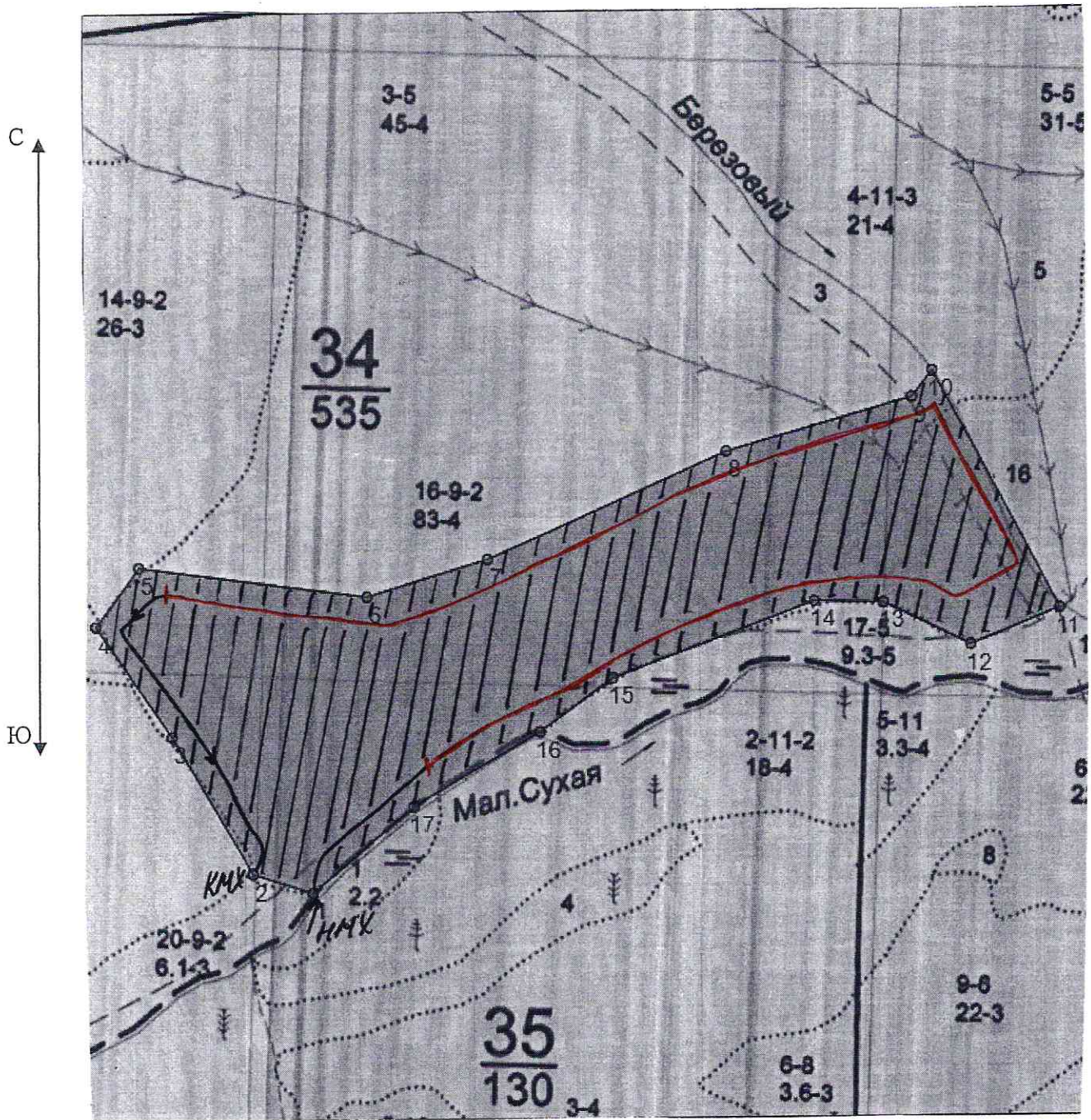

№№	Направление	Румб	Длина, м
1 - 2	СЗ	72°33'	101.7
2 - 3	СЗ	30°26'	257.1
3 - 4	СЗ	34°31'	215.2
4 - 5	СВ	36°20'	117.0
5 - 6	ЮВ	82°43'	371.6
6 - 7	СВ	73°18'	202.5
7 - 8	СВ	66°09'	418.1
8 - 9	СВ	73°59'	311.4
9 - 10	СВ	38°40'	53.2
10 - 11	ЮВ	28°23'	431.5

11 - 12	ЮЗ	68°01'	155.4
12 - 13	СЗ	63°53'	157.4
13 - 14	СЗ	88°34'	110.9
14 - 15	ЮЗ	69°23'	346.4
15 - 16	ЮЗ	53°34'	144.7
16 - 17	ЮЗ	59°30'	234.8
17 - 1	ЮЗ	49°43'	214.3

Абрис участка

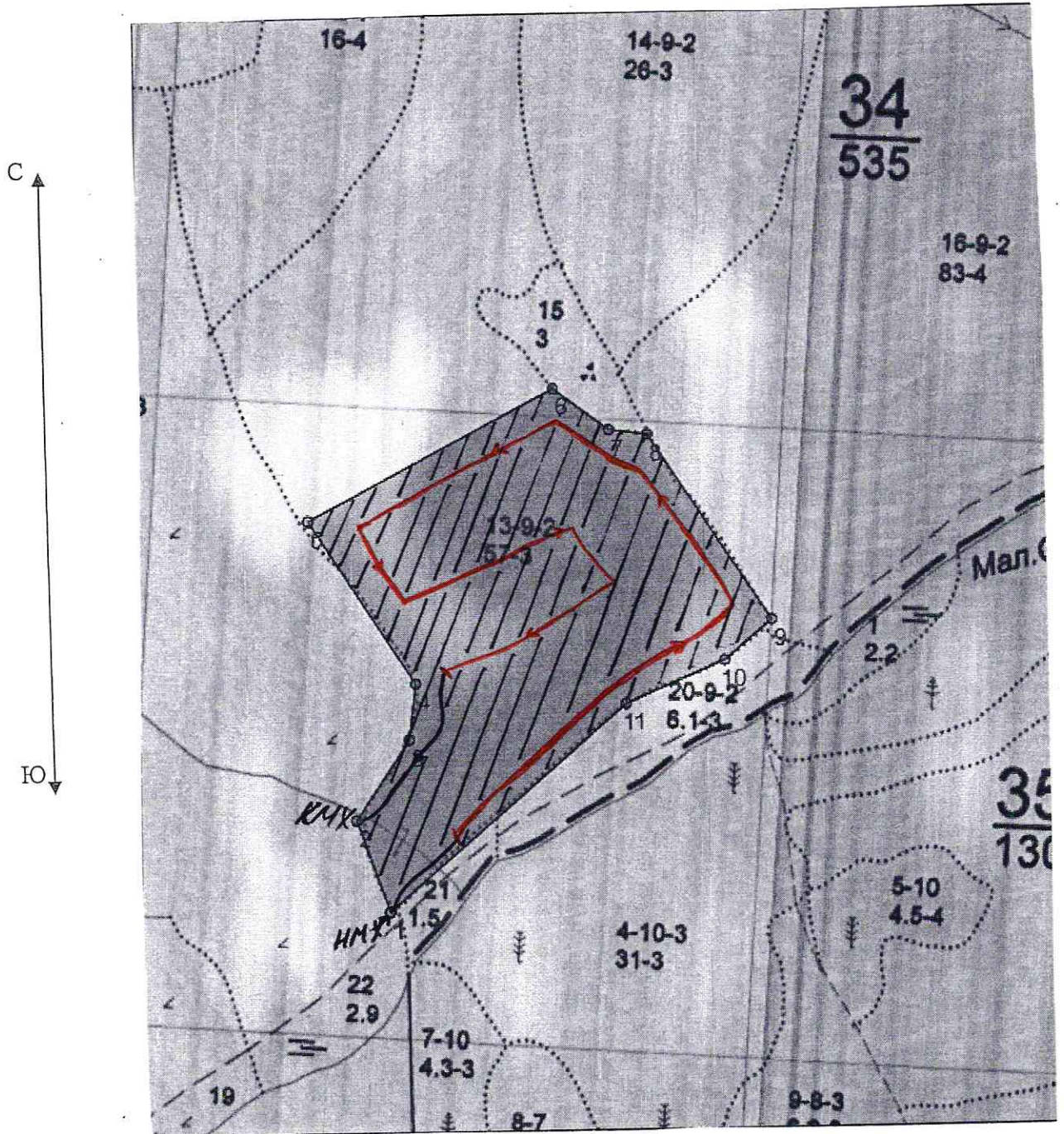

№№	Направление	Румб	Длина, м
1 - 2	СЗ	19°.43'	156.0
2 - 3	СВ	33°.59'	153.7
3 - 4	СВ	7°.08'	89.4
4 - 5	СЗ	32°.59'	310.5
5 - 6	СВ	62°.28'	443.8
6 - 7	ЮВ	53°.08'	110.9
7 - 8	ЮВ	82°.14'	61.5
8 - 9	ЮВ	33°.11'	354.3
9 - 10	ЮЗ	49°.34'	98.3
10 - 11	ЮЗ	67°.10'	171.4
11 - 1	ЮЗ	49°.16'	501.1

А

Номер выдела	Ленты (круговой площадки) перечёта				
	№ ленты (площадки)	длина, м	ширина, м	радиус, м	площадь, га
11	1	1000	10	-	1,0
13	2	2400	10	-	2,4
16	3	3900	10	-	3,9
20	4	500	10	-	0,5

Номера точек	Координаты	Румбы линий	Длина, м
1	N-52° 33' 17,3 E-107°35'27,9	-	-
2	N-52° 33' 11,6 E-107°35'00,2	-	-
3	N-52° 32' 49,4 E-107°34'11,9	-	-
4	N-52° 32' 56,0 E-107°33'53,4	-	-
5	N-52° 32' 56,4 E-107°34'24,2	-	-
6	N-52° 33' 03,4 E-107°34'13,7	-	-
7	N-52° 32' 43,8 E-107°34'24,7	-	-
8	N-52° 32' 37,0 E-107°34'09,3	-	-
9	N-52° 33' 17,3 E-107°35'27,9	-	-

Условные обозначения



пробная площадь



маршрутный ход

НМХ

начало маршрута

КМХ

конец маршрута



обследованная S



не обследованная S

Исполнитель работ по проведению лесопатологических обследований:

ФИО Баранов А.В.

Подпись Баранов

Дата составления документа 30.11.2017г.

Телефон 8 (3012) 37-90-65

Утверждаю лесничий ОО и ОД
Кикинского лесничества
(должность)
В.М. Сабуров
(фамилия, имя, отчество)



Акт N _____
несоответствия данных государственного лесного реестра
натурному обследованию

с. Гремячинск
(населенный пункт)

08.09.2017 г.
(дата)

1. Баранов Андрей Васильевич, инженер-лесопатолог I категории,
2. Абрамов Андрей Дмитриевич, инженер АУ РБ «Лесресурс»
(Ф.И.О., должности и наименования организаций лиц, проводивших
обследование)

провели натурное обследование лесного участка, в целях: проведения работ по
отводу и таксация лесных насаждений.

При обследовании уточнены данные лесного реестра и установлено:

1. Участок расположен в лесах Кикинского лесничества, Верхне-Итанцинского
участкового лесничества
в кварталах N 34 выделах 11
Субъект Российской Федерации Республика Бурятия
Муниципальный район Прибайкальский
 1. Подразделение лесов по целевому назначению Защитные
 2. Категория защитных лесов леса, расположенные в водоохраной зоне
 3. Общая площадь участка 42,0 га,
в том числе:
лесных земель 42,0 га
из них: покрытых лесной растительностью 42,0 га
не покрытых лесом _____ га
в том числе несомкнувшихся лесных культур _____ га
 - нелесных земель _____ га
из них: пашни _____ га
сенокосов _____ га
пастбищ _____ га
вод _____ га
прочих земель _____ га.

4. Таксационное описание по материалам государственного лесного реестра:

Наименование лесничества	N квартал а	N выдела	Площадь, га	Состав насаждения	Класс возраста ----- возраст, лет	Бонитет	Полнота	Общий запас древесины, куб. м
Верхне- Итанцинское	34	11	42,0	Погибшие насаждения	-	3	-	-
Итого	-	-	42,0	-	-	-	-	-

5. Таксационное описание по результатам обследования

Наименование лесничества	№ квартала	№ выдела	Площадь, га	Состав насаждения	Класс возраста ----- возраст, лет	Бонитет	Полнота	Общий запас древесины, куб. м
Верхне-Итанцинское	34	11	12,7	8С1ПЮс	5/120	3	0,5	160
Итого	-	-	12,7	-	-	-	-	160,0

6. Участок имеет особо защитное значение, выражающееся в (имеет или не имеет)

следующем: леса, расположенные на склонах более 20°

7. Лесохозяйственные особенности участка _____

8. При составлении акта сделаны следующие замечания и предложения _____

Лица, проводившие обследование:

1. Баранов Андрей Васильевич Баранов
(Ф.И.О., подпись)

2. Абрамов Андрей Дмитриевич Абрамов
(Ф.И.О., подпись)

Неотъемлемой частью настоящего акта является чертёж лесного участка

Приложение
к акту несоответствия данных
государственного лесного реестра
натурному обследованию
от 08 сентября 2017 г. N _____

Чертеж лесного участка Кикинского лесничества,
Верхне-Итанцинское участкового лесничества

(по данным инструментальной съемки границ)

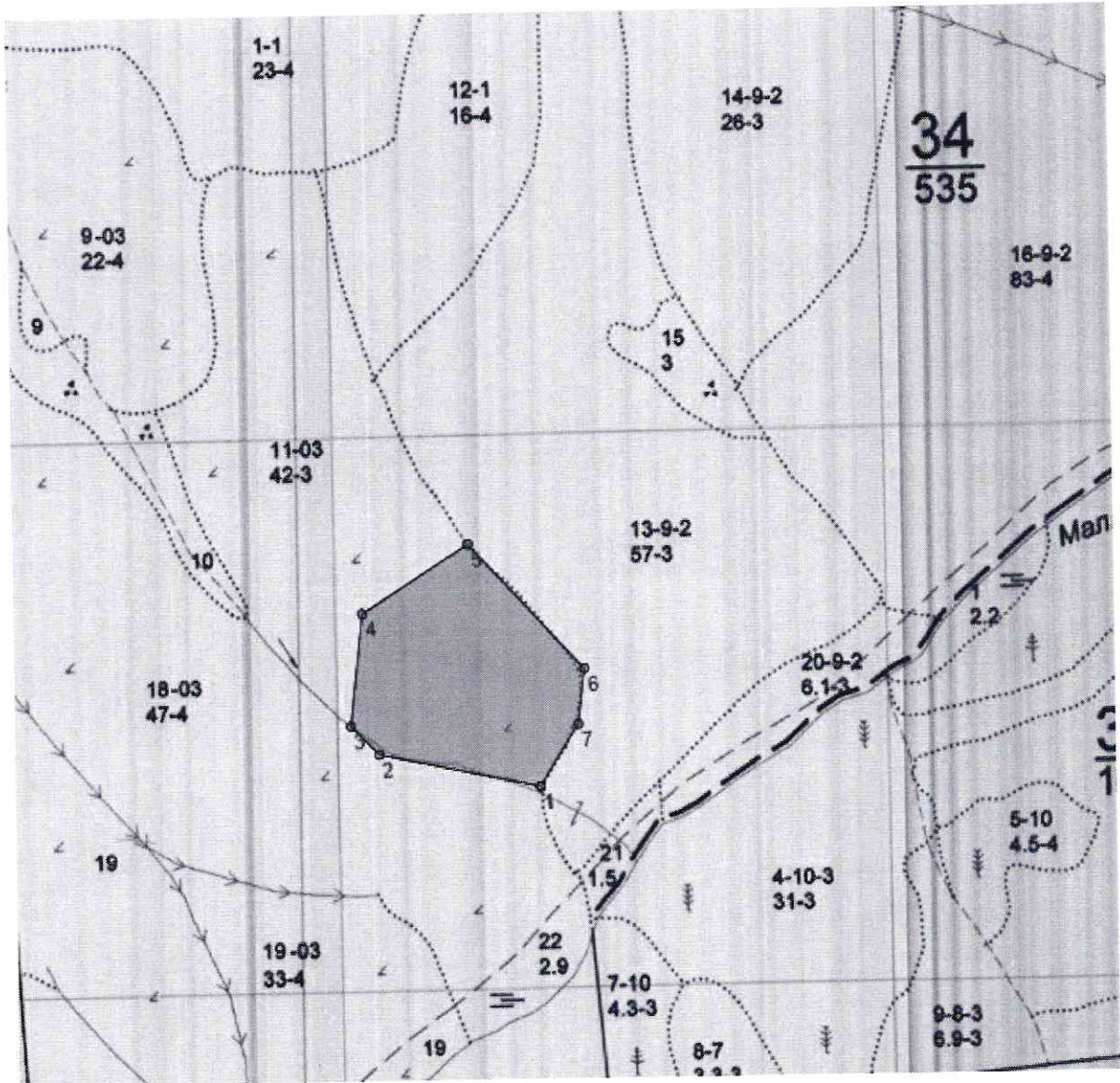

Масштаб: 1:10000

Площадь участка - 12,7 га

Подписи:

Лица, проводившие обследование _____

(должность, подпись, печать, Ф.И.О.)

инженер-лесопатолог I категории Баранов Андрей Васильевич, *Баранов*

(должность, подпись, печать, Ф.И.О.)

инженер Абрамов Андрей Дмитриевич, *Абрамов*

(должность, подпись, печать, Ф.И.О.)