

УТВЕРЖДАЮ:

Должность: Первый заместитель

руководителя РАЛХ

Ф.И.О. *Д.В. Баклашкин* Д.В. Баклашкин

Дата 24 октября 2017 г.

Акт
лесопатологического обследования № 611
лесных насаждений Иволгинского лесничества (лесопарка)

Республика Бурятия (субъект РФ)

Способ лесопатологического обследования: 1. Визуальный

2. Инструментальный

Место проведения

Участковое лесничество	Урочище (дача)	Квартал (кварталы)	Выдел (выделы)	Площадь, га
Иволгинское		86	3	1,5
			8	1,0
			10	3,9
			11	2,1
			12	2,5
			18	0,5
			19	2,1
			26	1,0
			30	0,3
			33	0,7
			35	0,9
			36	0,5

Лесопатологическое обследование проведено на общей площади 17,0 га.

2. Инструментальное обследование лесного участка

2.1. Фактическая таксационная характеристика лесного насаждения соответствует (не соответствует) (нужное подчеркнуть) таксационному описанию. Причины несоответствия: давность лесоустройства (по возрасту, составу, диаметру, высоте, запасу), лесной пожар 2013 года.

Ведомость лесных участков с выявленными несоответствиями таксационным описаниям приведена в приложении 1 к Акту.

2.2. Состояние насаждений: с нарушенной устойчивостью
 с утраченной устойчивостью

причины повреждения: Устойчивый низовой пожар средней интенсивности 4-10 летней давности (код 867, 2013 г.).

В том числе:

заселено (отработано) стволовыми вредителями

Вид вредителя	Порода	Встречаемость (% заселённых деревьев)	Степень заселения лесного насаждения (слабая, средняя, сильная)
-	-	-	-

Повреждено огнём

Вид пожара	Порода	Состояние корневых лап		Состояние корневой шейки		Подсушивание луба	
		процент повреждённых огнём корней	процент деревьев с данным повреждением	ожог корневой шейки по окружности (1/4; 2/4; 3/4; более 3/4)	процент деревьев с данным повреждением	по окружности (1/4; 2/4; 3/4; более 3/4)	процент деревьев с данным повреждением
УН пож.4-10 лет СИ (код 867)	Сосна			Более 3/4	6	Более 3/4	6
	Осина			Более 3/4	5	Более 3/4	5
	Берёза			Более 3/4	6	Более 3/4	6
	Лиственница			Более 3/4	6	Более 3/4	6

Поражено болезнями

Вид болезни	Порода	Встречаемость (% поражённых деревьев)	Степень поражения лесного насаждения (слабая, средняя, сильная)
-	-	-	-

2.3. в кв. – 86 выд. - 3 выборке подлежит – 5% деревьев,

в том числе: Сосна
ослабленных _ % (причины назначения);
сильно ослабленных _ % (причины назначения);
усыхающих _ % (причины назначения),

свежего сухостоя _ %,
в том числе: свежего ветровала _ %,
свежего бурелома _ %,
старого ветровала _ %,
в том числе: старого бурелома %,
старого сухостоя 5 %,
аварийные деревья _ %,

старого сухостоя 7 %,
аварийные деревья _ %,
в том числе: берёза
ослабленных _ % (причины назначения);
сильно ослабленных _ % (причины назначения);
усыхающих _ % (причины назначения),
свежего сухостоя _ %,
в том числе: свежего ветровала _ %,
свежего бурелома _ %,
старого ветровала _ %,
в том числе: старого бурелома %,
старого сухостоя 6 %,
аварийные деревья _ %,
в кв. – 86 выд. - 35 выборке подлежит – 5 % деревьев,
в том числе: сосна
ослабленных _ % (причины назначения);
сильно ослабленных _ % (причины назначения);
усыхающих _ % (причины назначения),
свежего сухостоя _ %,
в том числе: свежего ветровала _ %,
свежего бурелома _ %,
старого ветровала _ %,
в том числе: старого бурелома %,
старого сухостоя 5 %,
аварийные деревья _ %,
в том числе: берёза
ослабленных _ % (причины назначения);
сильно ослабленных _ % (причины назначения);
усыхающих _ % (причины назначения),
свежего сухостоя _ %,

в том числе: свежего ветровала _ %,
свежего бурелома _ %,
старого ветровала _ %,
в том числе: старого бурелома %,
старого сухостоя 6 %,
аварийные деревья _ %,
в кв. – 86 выд. - 36 выборке подлежит – 4 % деревьев,
в том числе: осина
ослабленных _ % (причины назначения);
сильно ослабленных _ % (причины назначения);
усыхающих _ % (причины назначения),
свежего сухостоя _ %,
в том числе: свежего ветровала _ %,
свежего бурелома _ %,
старого ветровала _ %,
в том числе: старого бурелома %,
старого сухостоя 4 %,
аварийные деревья _ %,
в том числе: берёза
ослабленных _ % (причины назначения);
сильно ослабленных _ % (причины назначения);
усыхающих _ % (причины назначения),
свежего сухостоя _ %,
в том числе: свежего ветровала _ %,
свежего бурелома _ %,
старого ветровала _ %,
в том числе: старого бурелома %,
старого сухостоя 6 %,
аварийные деревья _ %,

2.4. Полнота лесного насаждения после уборки деревьев, подлежащих рубке, составит выдел 3 - 0,85; 10 - 0,66; 18 - 0,57; 19 - 0,76; 30 - 0,66; 33 - 0,66; 35 - 0,85; 36 - 0,95.
Критическая полнота для данной категории лесных насаждений составляет 0,3

ЗАКЛЮЧЕНИЕ

С целью предотвращения негативных процессов или снижения ущерба от их воздействия назначено:

Участковое лесничество	Урочище (дача)	Квартал	Выдел	Площадь, выдела, га	Вид мероприятия	Площадь, мероприятия, га	Порода	Запас на выдел, кбм	Крайние сроки проведения
Иволгинское		86	3	3,0	Уборка неликвидной древесины (УНД)	1,5	С	4,0	2017 г.
			8	1,0		1,0	С	3,0	
			10	7,5		3,9	С Ос Б	27 17 11	
			11	2,1		2,1	С	37	
			12	2,5		2,5	С	39	
			18	1,9		0,5	С Л Ос Б	2 0,5 2 0,5	
			19	2,1		2,1	Ос С	16 7	
			26	1,2		1,0	С	7	
			30	1,1		0,3	С Ос	2 0,2	
			33	1,6		0,7	Ос Б	6 2	
			35	1,2		0,9	С Б	12 1,0	
			36	0,5		0,5	Ос Б	7 0,8	

В результате воздействия лесных пожаров Акт № 30 от 21 августа 2013 года, возникший по не установленным причинам, насаждение повреждено (код 867) устойчивым низовым пожаром 4-10 летней давности средней интенсивности. В ходе лесопатологического обследования установлено: (код 305) ожог корней прошлых лет (<3/4 корневых лап), (код 315) ожог корневой шейки прошлых лет (<3/4 корневых лап), (код 328) ожог стволов прошлых лет (<3/4 корневых лап). Ведомость перечёта деревьев, назначенных в рубку и абрис лесного участка прилагаются (приложение 2, 3)

Меры по обеспечению возобновления: естественное возобновление.

Мероприятия, необходимые для предупреждения повреждения или поражения смежных насаждений
В прилегающих насаждениях необходимо проводить лесопатологический надзор за вредителями и болезнями, с целью своевременного обнаружения очагов и проведения необходимых лесозащитных мероприятий.

Сведения для расчёта понижающего коэффициента стоимости древесины:

год образования старого сухостоя 2013 г.;

основная причина повреждения древесины устойчивый низовой пожар средней интенсивности 4-10 летней давности (код 867)

Дата проведения обследований: 09.06.2017г.

Исполнитель работ по проведению лесопатологических обследований:

ФИО Арсентьев П.С.

Подпись



Ведомость лесных участков с выявленными несоответствиями таксационным описаниям

Источник данных	Год проведения лесоустройства	Номер квартала	Номер выдела	Площадь выдела, га	Целевое назначение лесов	Категория защитных лесов	Номер лесопатологического выдела	Площадь лесопатологического выдела, га	Таксационная характеристика										Заложено пробных площадей				
									состав	порода	возраст, лет	средняя высота, м	средний диаметр, см	тип леса	ТУМ	полнота	фонитет	запас, км/га	количество, шт.	общая площадь, га			
ТО	1993	86	8	1,0	Защитные	Леса зеленых зон	8	1,0	Вырубка 1992 года	С	-	-	-	ОЛХ	-	3	-	-	-	-	-	-	-
									10 С	С	25	6	8	ОЛХ	-	0,5	3	19	1	1,0			
Ф	1993	86	8	1,0	Защитные	Леса зеленых зон	8	1,0	Вырубка 1992 года	С	-	-	-	ОЛХ	-	3	-	-	-	-	-	-	-
									10 С	С	25	6	8	ОЛХ	-	0,5	3	19	1	1,0			

Примечание:

ТО – таксационные описания

Ф – фактическая характеристика лесного насаждения

Исполнитель работ по проведению лесопатологического обследования:

ФИО Арсентьев П.С.

Подпись _____

Приложение 3
к акту лесопатологических обследований

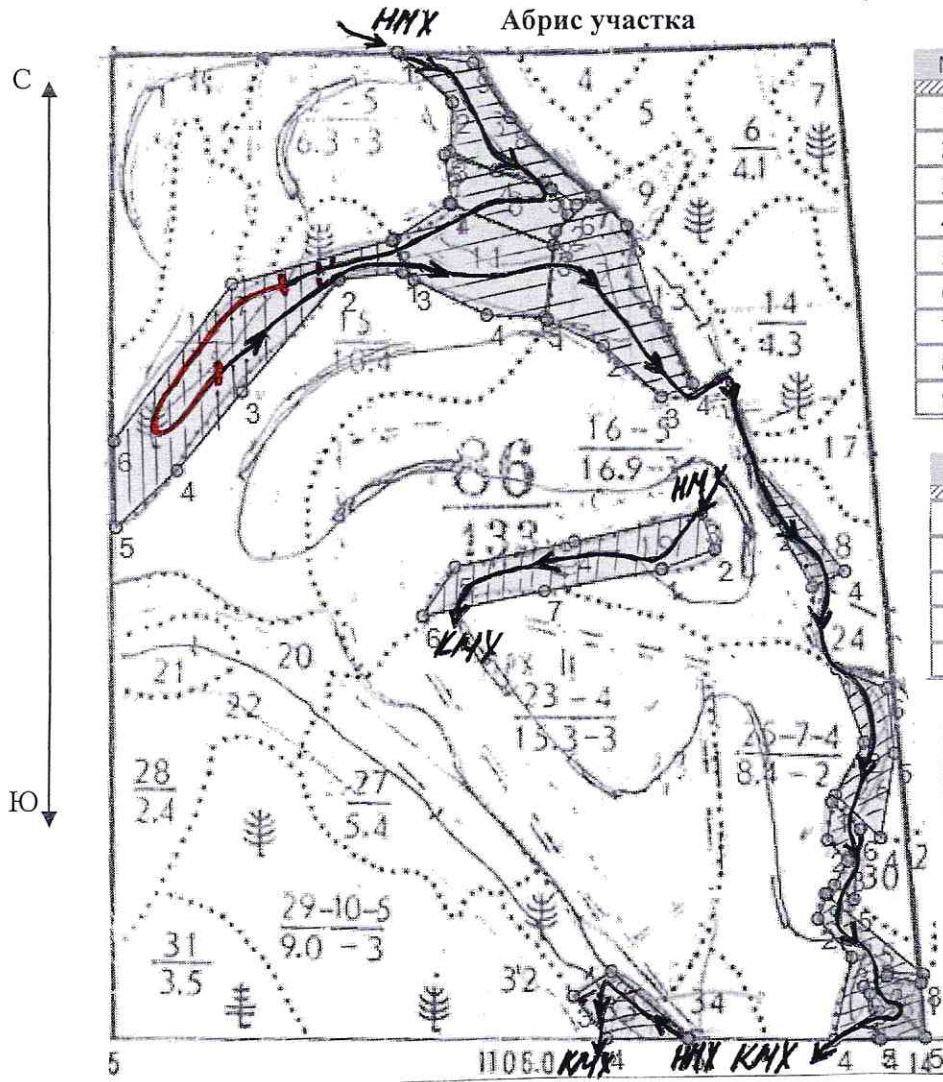

№№	Направление	Румб	Длина, м
1 - 2	ЮВ	45°00'	99.7
2 - 3	ЮЗ	4°46'	65.3
3 - 4	ЮВ	65°34'	65.5
4 - 5	ЮВ	75°35'	65.3
5 - 6	ЮВ	51°57'	52.8
6 - 7	СВ	65°34'	21.8
7 - 8	СЗ	43°32'	149.6
8 - 9	СЗ	31°46'	89.3
9 - 1	СЗ	79°42'	101.0

№№	Направление	Румб	Длина, м
1 - 2	ЮВ	30°04'	39.7
2 - 3	ЮЗ	26°34'	44.4
3 - 4	СЗ	65°40'	144.8
4 - 5	СЗ	6°20'	65.5
5 - 1	ЮВ	70°01'	148.1

№№	Направление	Румб	Длина, м
1 - 2	ЮЗ	85°08'	85
2 - 3	ЮЗ	43°08'	195
3 - 4	ЮЗ	41°46'	135
4 - 5	ЮЗ	48°59'	110
5 - 6	СВ	0°54'	115
6 - 7	СВ	39°02'	258
7 - 8	СВ	76°58'	224
8 - 1	ЮВ	11°46'	44

№№	Направление	Румб	Длина, м
1 - 2	ЮЗ	58°50'	90.8
2 - 3	ЮВ	27°21'	59.0
3 - 4	ЮВ	62°09'	108.3
4 - 5	ЮВ	85°55'	76.1
5 - 6	СВ	8°45'	95.1
6 - 7	СЗ	65°58'	146.4

№№	Направление	Румб	Длина, м
1 - 2	ЮВ	63°26'	80.8
2 - 3	ЮВ	46°26'	102.3
3 - 4	СВ	68°38'	44.6
4 - 5	СЗ	25°15'	105.9
5 - 6	СЗ	16°32'	120.6
6 - 7	СЗ	45°00'	58.8
7 - 8	ЮЗ	49°14'	69.2
8 - 1	ЮЗ	7°08'	116.6

№№	Направление	Румб	Длина, м
1 - 2	ЮВ	20°17'	88.6
2 - 3	ЮВ	26°07'	102.6
3 - 4	СВ	65°23'	47.7
4 - 1	СЗ	37°30'	195.9

№№	Направление	Румб	Длина, м
1 - 2	СВ	71°34'	74.3
2 - 3	СЗ	18°26'	51.4
3 - 4	ЮЗ	79°38'	170.8
4 - 5	ЮЗ	80°20'	161.3
5 - 6	ЮЗ	34°47'	79.2
6 - 7	СВ	80°32'	164.9
7 - 1	СВ	81°24'	157.2

№№	Направление	Румб	Длина, м
1 - 2	ЮЗ	8°08'	51.1
2 - 3	ЮВ	41°11'	38.4
3 - 4	ЮЗ	30°28'	35.6
4 - 5	ЮВ	51°50'	32.2
5 - 6	СВ	6°43'	92.8
6 - 1	СЗ	43°36'	52.4

№№	Направление	Румб	Длина, м
1 - 2	СЗ	47°10'	135.5
2 - 3	ЮЗ	58°44'	59.2
3 - 4	ЮВ	35°43'	71.2
4 - 5	ЮВ	87°05'	106.8





№№	Направление	Румб	Длина, м
1 - 2	ЮЗ	23°58'	35.6
2 - 3	ЮВ	39°37'	68.0
3 - 4	ЮЗ	14°02'	111.8
4 - 5	СВ	90°00'	57.8
5 - 6	СЗ	13°19'	70.6
6 - 7	СВ	60°57'	37.2
7 - 8	ЮВ	83°25'	47.3
8 - 9	СЗ	48°28'	169.0

№№	Направление	Румб	Длина, м
1 - 2	СЗ	76°30'	46.5
2 - 3	ЮЗ	47°17'	32.0
3 - 4	ЮВ	11°38'	62.7
4 - 5	ЮВ	90°00'	59.6
5 - 1	СЗ	2°52'	72.4

Номер выдела	Ленты (круговой площадки) перечёта				
	№ ленты (площадки)	длина, м	ширина, м	радиус, м	площадь, га
3	сплошной перечёт			-	1,5
8	сплошной перечёт			-	1,0
10	1	300	10	-	0,3
11	сплошной перечёт			-	2,1
12	сплошной перечёт			-	2,5
18	сплошной перечёт			-	0,5
19	сплошной перечёт			-	2,1
26	сплошной перечёт			-	1,0
30	сплошной перечёт			-	0,3
33	сплошной перечёт			-	0,7
35	сплошной перечёт			-	0,9
36	сплошной перечёт			-	0,5

Номера точек	Координаты	Румбы линий	Длина, м
1	N 51.52.20.1980 E 107.7.57.4204	-	-
2	N 51.52.15.0707 E 107.8.3.6225	-	-
3	N 51.52.13.2584 E 107.8.5920	-	-
4	N 51.52.11.7493 E 107.8.5.1126	-	-
5	N 51.51.53.6541 E 107.8.13.1026	-	-
6	N 51.51.5249 E 107.8.14.1451	-	-
7	N 51.51.48.4230 E 107.8.22.7959	-	-
8	N 54.44.18.2857 E 106.56.26.768	-	-
9	N 51.44.25.8686 E 106.56.20.936	-	-
10	N 51.44.43.6519 E 106.56.7.4248	-	-
11	N 51.44.46.3884 E 106.56.4.7987	-	-
12	N 51.44.53.7086 E 106.57.3769	-	-

Условные обозначения

	пробная площадь
	маршрутный ход
НМХ	начало маршрута
КМХ	конец маршрута
	обследованная S
	рекомендованная S

Исполнитель работ по проведению лесопатологических обследований:

ФИО Арентьев П.С.

Подпись _____

Дата составления документа 24.10.2017г.

Телефон 8 (3014)96-5-47

Ведомость перечета деревьев назначенных в рубку

ВРЕМЕННАЯ ПРОБНАЯ ПЛОЩАДЬ № 1

Субъект Российской Федерации: Республика Бурятия
Лесничество (лесопарк) Иволгинское Участковое лесничество: Иволгинское
Квартал: 86 Выдел: 3 Площадь: 3.0 га Рекомендуемая площадь 1.50 га
Номер очага вредных организмов _____ Размер пробной площади: 1.50 га

Таксационная характеристика:

Тип леса: РД ; Обеспечение возобновления естественное возобновление
Состав: 10С ;
Возраст: 20 ;
Бонитет: 4 Полнота: 0.90 Запас на га, м3: 50,00 возобновление ЕСТЕСТВЕННОЕ
признаки ослабления насаждения: код (305) | Ожог корней прошлых лет (<3/4 корн. лап)
код (315) | Ожог корневой шейки прошлых лет (<3/4 окружности)
код (328) | Ожог стволов прошлых лет (камбий поврежден <3/4 окр. ств.)
код (867) | Устойчивый низовой пожар 4-10 летней давности средней интенсивности
причина ослабления насаждения: эпизодический, хронический (подчеркнуть)
Тип очага: _____
Фаза развития очага вредных организмов: начальная, нарастания численности, собственно вспышка, кризис (подчеркнуть)
Состояние насаждения, намечаемые мероприятия: насаждение (ослабленное) Кнас = 1.70
рекомендуется проведение | уборка неликвидной древесины

Исполнитель работ по проведению лесопатологического обследования:

ФИО: Арсентьев П.С.

Дата составления документа 24.10.17г.

Подпись _____

Телефон 8(3012) 37-90-63



ВЕДОМОСТЬ ПЕРЕЧЕТА ДЕРЕВЬЕВ

Квартал

86

Выдел

3

Порода:

сосна

Площ. проб.

1,500

средняя категория состояния:

1,70

ступени толщины, см	Количество деревьев по категориям состояния, шт.																Всего деревьев по ступеням толщины	
	I	II	III	IV		V		VI			ветровал			бурелом			шт.	в том числе подлежи т
				НЗ	З	НЗ	З	НЗ	З	О	НЗ	З	О	НЗ	З	О		
8	18	14						1									33	3,0
12	27	38						3									68	4,0
16	5	4						2									11	18,0
20																	-	-
24																	-	-
28																	-	-
32																	-	-
36																	-	-
40																	-	-
44																	-	-
48																	-	-
52																	-	-
56																	-	-
итого % от шт	45,00	50,00	0,00	0,00	0,00	0,00	0,00	5,00	0,00	0,00	0,00	0,00	0,00	0,00	0,00	0,00	112	5,00

Приложение 1.1
к акту лесопатологического обследования

Результаты проведения лесопатологического обследования лесных насаждений за Октябрь 2017 г.
(месяц)

Участковое лесничество Иволгинское Уроцище (лесная дача) _____
 Субъект Российской Федерации: Республика Бурятия Лесничество (лесопарк) Иволгинское
 Иволгинское

Номер квартала	Номер выдела	Площадь выдела, га	Целевое назначение лесов	Категория защитных лесов	Номер лесопатологического выдела	Площадь лесопатологического выдела, га	Таксационная характеристика								Число деревьев на пробе, шт.	Распределение запаса насаждения по категориям состояния деревьев, %										Признаки повреждения деревьев	Доля поврежденных деревьев, %	Причина ослабления, повреждения	Подожиг рубке, %	Назначенные мероприятия										
							Состав	порода	возраст	Средняя высота, м	Средний диаметр, см	Тип леса	полнота	бонитет		Запас, км/га	без признаков ослабления	слабленные	сильно ослабленные	убыхающие	Свежий сухой	Старый сухой	Свежий ветровал	Старый ветровал	Свежий бурелом					Старый бурелом	код:	код:	Устойчивый вый	низкой пожар-4	10 летней давности	средней интенсивности	код:	код:	Уборка неликвидной древесины (УНД)	вид
86	3	3,0	Защитные	Зеленые	3	1,5			Рд	0,9	4		50,00	112	45,00	50,00	0,00	0,00	0,00	0,00	0,00	0,00	0,00	0,00	0,00	0,00	0,00	0,00	0,00	0,00	0,00	0,00	0,00	0,00	5,00	0,00	1,5			
Итого		3,0											50,00	112	45,00	50,00	0,00	0,00	0,00	0,00	0,00	0,00	0,00	0,00	0,00	0,00	0,00	0,00	0,00	0,00	0,00	0,00	0,00	5,00	0,00	1,5				

Показатели, не соответствующие таксационному описанию отмечаются "*" .
 Исполнитель работ по проведению лесопатологического обследования:

ФИО Арсентьев П.С. Подпись _____

Дата составления документа 24.10.17г.

Телефон 8(3012)37-90-63

Ведомость перече́та деревьев назначенных в рубку

ВРЕМЕННАЯ ПРОБНАЯ ПЛОЩАДЬ № 1

Субъект Российской Федерации: Республика Бурятия

Лесничество (лесопарк) Иволгинское

Участковое лесничество: Иволгинское

Квартал: 86

Выдел: 8

Площадь: 1,0

га

Рекомендуемая площадь

1,00

га

Номер очага вредных организмов _____

Размер пробной площади: 1,00

га

Таксационная характеристика:

Тип леса: ОЛХ ;

Обеспечение возобновления

естественное возобновление

Состав: | 10 | С | ;

Возраст: | 25 | ;

Бонитет: 3

Полнота: 0,50

Запас на га, м3: 19,00

возобновление ЕСТЕСТВЕННОЕ

признаки ослабления насаждения:

код (305)

Ожог корней прошлых лет (<3/4 корн. лап)

код (315)

Ожог корневой шейки прошлых лет (<3/4 окружности)

код (328)

Ожог стволов прошлых лет (камбий поврежден <3/4 окр. ств.)

код (867)

Устойчивый низовой пожар 4-10 летней давности средней интенсивности

причина ослабления насаждения:

Тип очага: эпизодический, хронический (подчеркнуть)

Фаза развития очага вредных организмов: начальная, нарастания численности,

собственно вспышка, кризис (подчеркнуть)

Состояние насаждения, намечаемые мероприятия:

рекомендуется проведение

насаждение (сильно ослабленное) Кнас = 2,90

уборка неликвидной древесины

Исполнитель работ по проведению лесопатологического обследования:

ФИО: Арсентьев П.С.

Подпись _____

Дата составления документа 24.10.17г.

Телефон 8(3012) 37-90-63

ВЕДОМОСТЬ ПЕРЕЧЕТА ДЕРЕВЬЕВ

Квартал

86

Выдел

8

Порода:

сосна

Площ. проб.

1,000

средняя категория состояния:

2,90

ступени толщины, см	Количество деревьев по категориям состояния, шт.															Всего деревьев по ступеням толщины		
	I	II	III	IV		V		VI			ветровал			бурелом			шт.	в том числе подлежи т
				НЗ	З	НЗ	З	НЗ	З	О	НЗ	З	О	НЗ	З	О		
8	2	13	21					6									42	14,0
12																	-	-
16																	-	-
20																	-	-
24																	-	-
28																	-	-
32																	-	-
36																	-	-
40																	-	-
44																	-	-
48																	-	-
52																	-	-
56																	-	-
итого % от шт.	5,00	31,00	50,00	0,00	0,00	0,00	0,00	14,00	0,00	0,00	0,00	0,00	0,00	0,00	0,00	0,00	42	14,00

Ведомость перечета деревьев назначенных в рубку

ВРЕМЕННАЯ ПРОБНАЯ ПЛОЩАДЬ № 1

Субъект Российской Федерации: Республика Бурятия
Лесничество (лесопарк) Иволгинское Участковое лесничество: Иволгинское
Квартал: 86 Выдел: 10 Площадь: 7,5 га Рекомендуемая площадь 3,90 га
Номер очага вредных организмов _____ Размер пробной площади: 0,30 га

Таксационная характеристика:

Тип леса: 3ЛРП ; Обеспечение возобновления естественное возобновление
Состав: | 5|С | 3|Ос | 2|Б | | | | | | | | | | ;
Возраст: | 160 | 100 | 100 | | | | | | | | | | ;
Бонитет: 3 Полнота: 0,70 Запас на га, м3: 280,00 возобновление ЕСТЕСТВЕННОЕ
признаки ослабления насаждения: код (305) Ожог корней прошлых лет (<3/4 корн. лап)
код (315) Ожог корневой шейки прошлых лет (<3/4 окружности)
код (328) Ожог стволов прошлых лет (камбий поврежден <3/4 окр. ств.)
код (867) Устойчивый низовой пожар 4-10 летней давности средней интенсивности
причина ослабления насаждения: _____
Тип очага: эпизодический, хронический (подчеркнуть)
Фаза развития очага вредных организмов: начальная, нарастания численности, собственно вспышка, кризис (подчеркнуть)
Состояние насаждения, намечаемые мероприятия: насаждение (ослабленное) Кнас = 2,24
рекомендуется проведение | уборка неликвидной древесины

Исполнитель работ по проведению лесопатологического обследования: _____
ФИО: Арсентьев П.С. Подпись _____
Дата составления документа 24.10.17г. Телефон 8(3012) 37-90-63

ВЕДОМОСТЬ ПЕРЕЧЕТА ДЕРЕВЬЕВ

Квартал 86 Выдел 10 Порода: сосна Площ. проб. 0,300 средняя категория состояния: 2,25

ступени толщины, см	Количество деревьев по категориям состояния, шт.																Всего деревьев по ступеням толщины	
	I	II	III	IV		V		VI			ветровал			бурелом			шт.	в том числе подлежи т
				НЗ	З	НЗ	З	НЗ	З	О	НЗ	З	О	НЗ	З	О		
8																	-	-
12																	-	-
16	1	2	3					1									7	14,0
20	21	22	28					2									73	3,0
24	14	12	13					2									41	5,0
28	10	12	21					4									47	9,0
32	10	9	6					2									27	7,0
36	2	5	1					1									9	11,0
40	8	9	11														28	-
44	3	2	2														7	-
48	1	5	6														12	-
52																	-	-
56																	-	-
итого % от шт.	28,00	31,00	36,00	0,00	0,00	0,00	0,00	5,00	0,00	0,00	0,00	0,00	0,00	0,00	0,00	0,00	251	5,00

ВЕДОМОСТЬ ПЕРЕЧЕТА ДЕРЕВЬЕВ

Квартал 86 Выдел 10 Порода: осина Площ. проб. 0,30 средняя категория состояния: 2,23

ступени толщины, см	Количество деревьев по категориям состояния, шт.																Всего деревьев по ступеням толщины	
	I	II	III	IV		V		VI			ветровал			бурелом			шт.	в том числе подлежи т
				НЗ	З	НЗ	З	НЗ	З	О	НЗ	З	О	НЗ	З	О		
8		1	4														5	-
12	1	15	14					2									32	6,0
16	12	13	14					3									42	7,0
20	12	11	2					1									26	4,0
24	12	10	11					1									34	3,0
28	3	2	4					1									10	10,0
32	4	2	6														12	-
36																	-	-
40																	-	-
44																	-	-
48																	-	-
52																	-	-
56																	-	-
итого, % от шт.	27	34	34	0	0	0	0	5	0	0	0	0	0	0	0	0	161	5,00

ВЕДОМОСТЬ ПЕРЕЧЕТА ДЕРЕВЬЕВ

Квартал	86	Выдел	10	Порода:	береза												Всего деревьев по ступеням толщины					
	ступени толщины, см		Количество деревьев по категориям состояния, шт.																шт	В том числе подлежащих		
			I		II	III	IV		V		VI			ветровал							бурелом	
			НЗ	З	НЗ	З	НЗ	З	О	НЗ	З	О	НЗ	З	О							
8		1	2					1									4	25,0				
12	9	10	11					2									32	6,0				
16	12	9	8					2									31	6,0				
20	6	6	5														17	-				
24	5	4	7														16	-				
28	2	2	6														10	-				
32																	-	-				
36																	-	-				
40																	-	-				
44																	-	-				
48																	-	-				
52																	-	-				
56																	-	-				
Итого, % от шт	31,00	29,00	35,00	0,00	0,00	0,00	0,00	5,00	0,00	0,00	0,00	0,00	0,00	0,00	0,00	0,00	110	5,00				

Приложение 1.1
к акту лесопатологического обследования

Результаты проведения лесопатологического обследования лесных насаждений за Октябрь 2017 г.
(месяц)

Субъект Российской Федерации: Республика Бурятия Лесничество (лесопарк) Иволгинское

Участковое лесничество Иволгинское Урочище (лесная дача) _____

Номер квартала	Номер выдела	Площадь выдела, га	Целевое назначение лесов	Категория защитных лесов	Номер лесопатологического выдела	Площадь лесопатологического выдела, га	Таксационная характеристика								Число деревьев на пробе, шт	Распределение запаса насаждения по категориям состояния деревьев, %										Признаки повреждения деревьев	Доля поврежденных деревьев, %	Причина ослабления, повреждения	Назначенные мероприятия														
							Состав	порода	возраст	Средняя высота, м	Средний диаметр, см	Тип леса	полнота	бонитет		Запас, км/га	без признаков ослабления	ослабленные	сильно ослабленные	увяхающие	Свежий сухой	Старый сухой	Свежий ветровал	Старый ветровал	Свежий бурелом				Старый бурелом	код:	Подлежащие рубке, %	вид	Назначенные мероприятия										
86	10	7,5	Защитные	Зеленые	10	3,9	Состав	5	С	160	24	28	3ЛРП	0,7	3	Запас, км/га	140,00	251	27,00	31,00	37,00	0,00	0,00	0,00	0,00	0,00	0,00	0,00	0,00	0,00	0,00	0,00	0,00	0,00	5,00	Устойчивый	код:	5,00		3,9			
							порода	3	О	100	22	18				84,00	161	27,00	33,00	35,00	0,00	0,00	0,00	0,00	0,00	0,00	0,00	0,00	0,00	0,00	0,00	0,00	0,00	0,00	0,00	0,00	0,00	0,00	0,00		5,00		3,9
							возраст	2	Б	100	21	16				56,00	110	30,00	29,00	36,00	0,00	0,00	0,00	0,00	0,00	0,00	0,00	0,00	0,00	0,00	0,00	0,00	0,00	0,00	0,00	0,00	0,00	0,00	0,00		0,00	0,00	
Итого		7,5												280,00	522	28,00	31,00	36,00	0,00	0,00	0,00	0,00	0,00	0,00	0,00	0,00	0,00	0,00	0,00	0,00	0,00	0,00	0,00	0,00	0,00	5,00	867	5,00		3,9			

Показатели, не соответствующие таксационному описанию отмечаются "*".

Исполнитель работ по проведению лесопатологического обследования:

ФИО Арсентьев П.С.

Подпись

24.10.17г.

Дата составления документа

Телефон 8(3012)37-90-63

Ведомость перчета деревьев назначенных в рубку

ВРЕМЕННАЯ ПРОБНАЯ ПЛОЩАДЬ № 1

Субъект Российской Федерации: Республика Бурятия

Лесничество (лесопарк) Иволгинское

Участковое лесничество: Иволгинское

Квартал: 86 Выдел: 11 Площадь: 2,1 га Рекомендуемая площадь 2,10 га

Номер очага вредных организмов _____ Размер пробной площади: 2,10 га

Таксационная характеристика:

Тип леса: РД ; Обеспечение возобновления естественное возобновление

Состав: 10|С ;

Возраст: 150 ;

Бонитет: 4 Полнота: 1,00 Запас на га, м3: 350,00 возобновление ЕСТЕСТВЕННОЕ

признаки ослабления насаждения: код (305) Ожог корней прошлых лет (<3/4 корн. лап)

код (315) Ожог корневой шейки прошлых лет (<3/4 окружности)

код (328) Ожог стволов прошлых лет (камбий поврежден <3/4 окр. ств.)

причина ослабления насаждения: код (867) Устойчивый низовой пожар 4-10 летней давности средней интенсивности

Тип очага: эпизодический, хронический (подчеркнуть)

Фаза развития очага вредных организмов: начальная, нарастания численности, собственно вспышка, кризис (подчеркнуть)

Состояние насаждения, намечаемые мероприятия: насаждение (ослабленное) Кнас = 2,24
рекомендуется проведение | уборка неликвидной древесины

Исполнитель работ по проведению лесопатологического обследования:

ФИО: Арсентьев П.С.

Подпись _____

Дата составления документа 24.10.17г

Телефон 8(3012) 37-90-63

ВЕДОМОСТЬ ПЕРЕЧЕТА ДЕРЕВЬЕВ

Квартал

86

Выдел

11

Порода:

сосна

Площ. проб.

2,100

средняя категория состояния:

2,24

ступени толщины, см	Количество деревьев по категориям состояния, шт.															Всего деревьев по ступеням толщины			
	I	II	III	IV		V		VI			ветровал			бурелом			шт.	в том числе подлежи т	
				НЗ	З	НЗ	З	НЗ	З	О	НЗ	З	О	НЗ	З	О			
8																		-	-
12	4	3	5					2										14	14,0
16	10	19	22					6										57	11,0
20	32	22	24					8										86	9,0
24	26	38	54					4										122	3,0
28	44	30	55					5										134	4,0
32	33	37	49					4										123	3,0
36	23	25	18					2										68	3,0
40	28	30	33					1										92	1,0
44	9	5	17															31	-
48	4	1	4															9	-
52																		-	-
56																		-	-
Итого % от шт	29,00	29,00	38,00	0,00	0,00	0,00	0,00	4,00	0,00	0,00	0,00	0,00	0,00	0,00	0,00	0,00	0,00	736	4,00

Приложение 1.1
к акту лесопатологического обследования

Результаты проведения лесопатологического обследования лесных насаждений за Октябрь 2017 г.
(месяц)

Субъект Российской Федерации: Республика Бурятия Лесничество (лесопарк) Иволгинское

Участковое лесничество Иволгинское Урочище (лесная дача) _____

Номер квартала	Номер выдела	Площадь выдела, га	Целевое назначение лесов	Категория защитных лесов	Номер лесопатологического выдела	Площадь лесопатологического выдела, га	Таксационная характеристика								Число деревьев на пробе, шт	Распределение запаса насаждения по категориям состояния деревьев, %										Признаки повреждения деревьев	Доля поврежденных деревьев, %	Причина ослабления, повреждения	Подлежащий рубке, %		Назначенные мероприятия												
							Состав	порода	возраст	Средняя высота, м	Средний диаметр, см	Тип леса	полнота	бонитет		Запас, км/га	без признаков ослабления	ослабленные	сильно ослабленные	усыхающие	Свежий сухостой	Старый сухостой	Свежий ветровал	Старый ветровал	Свежий бурелом				Старый бурелом	код		код	Устойчивый	высокой	пожар 4-	летней	давности	средней	интенсивности	код	код	Уборка неликвидной иллой древесины (УИД)	
86	11	2,1	Защитные	Зеленые	11	2,1					Рл	1,0	4		0,00	0,00	0,00	0,00	0,00	0,00	0,00	0,00	0,00	0,00	0,00	0,00	0,00	0,00	0,00	0,00	0,00	0,00	0,00	0,00	0,00	0,00	0,00	0,00	0,00	5,00	0,00	2,1	
Итого		2,1													0,00	0,00	0,00	0,00	0,00	0,00	0,00	0,00	0,00	0,00	0,00	0,00	0,00	0,00	0,00	0,00	0,00	0,00	0,00	0,00	0,00	0,00	0,00	0,00	0,00	0,00	5,00		2,1

Показатели, не соответствующие таксационному описанию отмечаются "X".
Исполнитель работ по проведению лесопатологического обследования:

ФИО Арсентьев П.С.

Подпись 

Дата составления документа 24.10.17г.

Телефон 8(3012)37-90-63

Ведомость перечета деревьев назначенных в рубку

ВРЕМЕННАЯ ПРОБНАЯ ПЛОЩАДЬ № 1

Субъект Российской Федерации: Республика Бурятия

Лесничество (лесопарк) Иволгинское

Участковое лесничество: Иволгинское

Квартал: 86 Выдел: 12 Площадь: 2,5 га Рекомендуемая площадь 2,50 га

Номер очага вредных организмов _____ Размер пробной площади: 2,50 га

Таксационная характеристика:

Тип леса: ОЛХ ; Обеспечение возобновления естественное возобновление

Состав: 10|С ;

Возраст: 150 ;

Бонитет: 4 Полнота: 0,80 Запас на га, м3: 310,00 возобновление ЕСТЕСТВЕННОЕ

признаки ослабления насаждения: код (305) Ожог корней прошлых лет (<3/4 корн. лап)

код (315) Ожог корневой шейки прошлых лет (<3/4 окружности)

код (328) Ожог стволов прошлых лет (камбий поврежден <3/4 окр. ств.)

причина ослабления насаждения: код (867) Устойчивый низовой пожар 4-10 летней давности средней интенсивности

Тип очага: эпизодический, хронический (подчеркнуть)

Фаза развития очага вредных организмов: начальная, нарастания численности, собственно вспышка, кризис (подчеркнуть)

Состояние насаждения, намечаемые мероприятия: насаждение (ослабленное) Кнас = 2,22

рекомендуется проведение | уборка неликвидной древесины

Исполнитель работ по проведению лесопатологического обследования:

ФИО: Арсентьев П.С.

Подпись _____

Дата составления документа 24.10.17г.

Телефон 8(3012) 37-90-63

ВЕДОМОСТЬ ПЕРЕЧЕТА ДЕРЕВЬЕВ

Квартал

86

Выдел

12

Порода:

сосна

Площ. проб.

2,500

средняя категория состояния:

2,22

ступени толщины, см	Количество деревьев по категориям состояния, шт.																Всего деревьев по ступеням толщины	
	I	II	III	IV		V		VI			ветровал			бурелом			шт.	в том числе подлежи т
				НЗ	З	НЗ	З	НЗ	З	О	НЗ	З	О	НЗ	З	О		
8	4	4	5					1									14	7,0
12	44	37	35					7									123	6,0
16	56	69	68					16									209	8,0
20	54	42	56					12									164	7,0
24	57	50	28					8									143	6,0
28	33	53	49					7									142	5,0
32	40	39	27					4									110	4,0
36	20	37	37					4									98	4,0
40	12	24	27					4									67	6,0
44	16	21	22					4									63	6,0
48	10	9	13					2									34	6,0
52																	-	-
56																	-	-
Итого % от шт	30,00	33,00	31,00	0,00	0,00	0,00	0,00	6,00	0,00	0,00	0,00	0,00	0,00	0,00	0,00	0,00	1167	6,00

Ведомость перечета деревьев назначенных в рубку

ВРЕМЕННАЯ ПРОБНАЯ ПЛОЩАДЬ № 1

Субъект Российской Федерации: Республика Бурятия

Лесничество (лесопарк) Иволгинское

Участковое лесничество: Иволгинское

Квартал: 86 Выдел: 18 Площадь: 1,9 га Рекомендуемая площадь 0,50 га

Номер очага вредных организмов _____ Размер пробной площади: 0,50 га

Таксационная характеристика:

Тип леса: ОЛХ ; Обеспечение возобновления естественное возобновление

Состав:

4 С	1 Л	4 Ос	1 Б							
-----	-----	------	-----	--	--	--	--	--	--	--

 ;

Возраст:

150	150	70	70							
-----	-----	----	----	--	--	--	--	--	--	--

 ;

Бонитет: 4 Полнота: 0,60 Запас на га, м3: 200,00 возобновление ЕСТЕСТВЕННОЕ

признаки ослабления насаждения: код (325) Ожог стволов 1-3 лет (камбий поврежден <3/4 окр. ств.)

код (315) Ожог корневой шейки прошлых лет (<3/4 окружности)

код (328) Ожог стволов прошлых лет (камбий поврежден <3/4 окр. ств.)

причина ослабления насаждения: код (867) Устойчивый низовой пожар 4-10 летней давности средней интенсивности

Тип очага: эпизодический, хронический (подчеркнуть)

Фаза развития очага вредных организмов: начальная, нарастания численности, собственно вспышка, кризис (подчеркнуть)

Состояние насаждения, намечаемые мероприятия: насаждение (ослабленное) Кнас = 2,14

рекомендуется проведение | уборка неликвидной древесины

Исполнитель работ по проведению лесопатологического обследования:

ФИО: Арсентьев П.С.

Подпись _____

Дата составления документа 24.10.17г.

Телефон 8(3012) 37-90-63

ВЕДОМОСТЬ ПЕРЕЧЕТА ДЕРЕВЬЕВ

Квартал 86 Выдел 18 Порода: сосна Площ. проб. 0,500 средняя категория состояния: 2,00

ступени толщины, см	Количество деревьев по категориям состояния, шт.																Всего деревьев по ступеням толщины	
	I	II	III	IV		V		VI			ветровал			бурелом			шт.	в том числе подлежащие
				НЗ	З	НЗ	З	НЗ	З	О	НЗ	З	О	НЗ	З	О		
8																	-	-
12																	-	-
16																	-	-
20	1	2	2														5	-
24	2	1	1					1									5	20,0
28	3	1	1					1									6	17,0
32	2	2	2					1									7	14,0
36	3	3	2														8	-
40	2	4	2														8	-
44	2	2															4	-
48																	-	-
52																	-	-
56																	-	-
итого % от шт.	35,00	35,00	23,00	0,00	0,00	0,00	0,00	7,00	0,00	0,00	0,00	0,00	0,00	0,00	0,00	0,00	43	7,00

ВЕДОМОСТЬ ПЕРЕЧЕТА ДЕРЕВЬЕВ

Квартал 86 Выдел 18 Порода: лиственница Площ. проб. 0,50 средняя категория состояния: 2,31

ступени толщины, см	Количество деревьев по категориям состояния, шт.																Всего деревьев по ступеням толщины	
	I	II	III	IV		V		VI			ветровал			бурелом			шт.	в том числе подлежащие
				НЗ	З	НЗ	З	НЗ	З	О	НЗ	З	О	НЗ	З	О		
8																	-	-
12	1																1	-
16																	-	-
20	1																1	-
24	1	1	1					1									4	25,0
28	3	2	1														6	-
32		1	1														2	-
36			2														2	-
40																	-	-
44																	-	-
48																	-	-
52																	-	-
56																	-	-
итого, % от шт.	38	25	31	0	0	0	0	6	0	0	0	0	0	0	0	0	16	6,00

ВЕДОМОСТЬ ПЕРЕЧЕТА ДЕРЕВЬЕВ

Квартал		86	Выдел		18	Порода:		осина											
ступени толщины, см	Количество деревьев по категориям состояния, шт.																Всего деревьев по ступеням толщины		
	I	II	III	IV		V		VI			ветровал			бурелом			шт.	В том числе подлежи т	
				НЗ	З	НЗ	З	НЗ	З	О	НЗ	З	О	НЗ	З	О			
8																		-	-
12	1	1	2					2										6	33,0
16	14	12	16					1										43	2,0
20	16	7	18					2										43	5,0
24	8	10	14					2										34	6,0
28	1																	1	-
32																		-	-
36																		-	-
40																		-	-
44																		-	-
48																		-	-
52																		-	-
56																		-	-
итого, % от шт.	31,00	24,00	39,00	0,00	0,00	0,00	0,00	6,00	0,00	0,00	0,00	0,00	0,00	0,00	0,00	0,00	0,00	127	6,00

ВЕДОМОСТЬ ПЕРЕЧЕТА ДЕРЕВЬЕВ

Квартал		86	Выдел		18	Порода:		береза	Площ. проб.	0,50	средняя категория состояния:		2,19						
ступени толщины, см	Количество деревьев по категориям состояния, шт.																Всего деревьев по ступеням толщины		
	I	II	III	IV		V		VI			ветровал			бурелом			шт.	В том числе подлежи т	
				НЗ	З	НЗ	З	НЗ	З	О	НЗ	З	О	НЗ	З	О			
8	1	1	2			1												5	20,0
12	12	15	5			3												35	9,0
16	13	9	19			2												43	5,0
20		1																1	-
24																		-	-
28																		-	-
32																		-	-
36																		-	-
40																		-	-
44																		-	-
48																		-	-
52																		-	-
56																		-	-
итого, % шт.	31,00	31,00	31,00	0,00	0,00	7,00	0,00	0,00	0,00	0,00	0,00	0,00	0,00	0,00	0,00	0,00	0,00	84,00	7,00

ВЕДОМОСТЬ ПЕРЕЧЕТА ДЕРЕВЬЕВ

Квартал 86 Выдел 19 Порода: осина Площ. проб. 2,100 средняя категория состояния: 2,21

ступени толщины, см	Количество деревьев по категориям состояния, шт.																Всего деревьев по ступеням толщины	
	I	II	III	IV		V		VI			ветровал			бурелом			шт.	в том числе подлежи т
				НЗ	З	НЗ	З	НЗ	З	О	НЗ	З	О	НЗ	З	О		
8	4	10	10														24	-
12	45	110	70						11								236	5,0
16	97	136	137						16								386	4,0
20	102	116	110						23								351	7,0
24	54	46	62						12								174	7,0
28	5																5	-
32																	-	-
36																	-	-
40																	-	-
44																	-	-
48																	-	-
52																	-	-
56																	-	-
итого, % от шт.	26,00	36,00	33,00	0,00	0,00	0,00	0,00	5,00	0,00	0,00	0,00	0,00	0,00	0,00	0,00	0,00	1176	5,00

ВЕДОМОСТЬ ПЕРЕЧЕТА ДЕРЕВЬЕВ

Квартал 86 Выдел 19 Порода: сосна Площ. проб. 2,10 средняя категория состояния: 2,15

ступени толщины, см	Количество деревьев по категориям состояния, шт.																Всего деревьев по ступеням толщины	
	I	II	III	IV		V		VI			ветровал			бурелом			шт.	в том числе подлежи т
				НЗ	З	НЗ	З	НЗ	З	О	НЗ	З	О	НЗ	З	О		
8	5	8	8						1								22	5,0
12	9	19	16						7								51	14,0
16	12	22	35						6								75	8,0
20	34	32	34						9								109	8,0
24	25	30	20						6								81	7,0
28	24	22	22														68	-
32	2																2	-
36																	-	-
40																	-	-
44																	-	-
48																	-	-
52																	-	-
56																	-	-
итого, % от шт.	27	33	33	0	0	0	0	7	0	0	0	0	0	0	0	0	408	7,00

Ведомость перечета деревьев назначенных в рубку

ВРЕМЕННАЯ ПРОБНАЯ ПЛОЩАДЬ № 1

Субъект Российской Федерации: Республика Бурятия

Лесничество (лесопарк) Иволгинское

Участковое лесничество: Иволгинское

Квартал: 86

Выдел: 26

Площадь: 1,2

га

Рекомендуемая площадь

1,00 га

Номер очага вредных организмов _____

Размер пробной площади: 1,00

га

Таксационная характеристика:

Тип леса: ЗЛРП ;

Обеспечение возобновления

естественное возобновление

Состав: 10|С

Возраст: 45

Бонитет: 4

Полнота: 0,90

Запас на га, м3: 140,00

возобновление ЕСТЕСТВЕННОЕ

признаки ослабления насаждения:

код (305)

Ожог корней прошлых лет (<3/4 корн. лап)

код (315)

Ожог корневой шейки прошлых лет (<3/4 окружности)

код (328)

Ожог стволов прошлых лет (камбий поврежден <3/4 окр. ств.)

код (867)

Устойчивый низовой пожар 4-10 летней давности средней интенсивности

причина ослабления насаждения:

Тип очага:

эпизодический,

хронический (подчеркнуть)

Фаза развития очага вредных организмов: начальная, нарастания численности,

собственно вспышка,

кризис

(подчеркнуть)

Состояние насаждения, намечаемые мероприятия:

рекомендуется проведение

насаждение

(ослабленное)

Кнас = 2,13

уборка неликвидной древесины

Исполнитель работ по проведению лесопатологического обследования:

ФИО: Арсентьев Т. С.

Подпись _____

Дата составления документа 24.10.17г.

Телефон 8(3012) 37-90-63

ВЕДОМОСТЬ ПЕРЕЧЕТА ДЕРЕВЬЕВ

Квартал

86

Выдел

26

Порода:

сосна

Площ. проб.

1,000

средняя категория состояния:

2,13

ступени толщины, см	Количество деревьев по категориям состояния, шт.																Всего деревьев по ступеням толщины	
	I	II	III	IV		V		VI			ветровал			бурелом			шт.	в том числе подлежи т
				НЗ	З	НЗ	З	НЗ	З	О	НЗ	З	О	НЗ	З	О		
8	115	132	130					43									420	10,0
12	203	222	213					34									672	5,0
16	184	194	180					8									566	1,0
20	24	32						13									69	19,0
24																	-	-
28																	-	-
32																	-	-
36																	-	-
40																	-	-
44																	-	-
48																	-	-
52																	-	-
56																	-	-
Итого % от шт	30,00	34,00	30,00	0,00	0,00	0,00	0,00	6,00	0,00	0,00	0,00	0,00	0,00	0,00	0,00	0,00	1727	6,00

ВЕДОМОСТЬ ПЕРЕЧЕТА ДЕРЕВЬЕВ

Квартал 86 Выдел 30 Порода: сосна Площ. проб. 0,300 средняя категория состояния: 2,17

ступени толщины, см	Количество деревьев по категориям состояния, шт.																Всего деревьев по ступеням толщины	
	I	II	III	IV		V		VI			ветровал			бурелом			шт.	в том числе подлежи т
				НЗ	З	НЗ	З	НЗ	З	О	НЗ	З	О	НЗ	З	О		
8	24	15	29					3									71	4,0
12	52	40	43					5									140	4,0
16	32	27	28					2									89	2,0
20	10	20	15					4									49	8,0
24	4	4	5					1									14	7,0
28																	-	-
32																	-	-
36																	-	-
40																	-	-
44																	-	-
48																	-	-
52																	-	-
56																	-	-
итого % от шт.	34,00	29,00	33,00	0,00	0,00	0,00	0,00	4,00	0,00	0,00	0,00	0,00	0,00	0,00	0,00	0,00	363	4,00

ВЕДОМОСТЬ ПЕРЕЧЕТА ДЕРЕВЬЕВ

Квартал 86 Выдел 30 Порода: осина Площ. проб. 0,30 средняя категория состояния: 2,28

ступени толщины, см	Количество деревьев по категориям состояния, шт.																Всего деревьев по ступеням толщины	
	I	II	III	IV		V		VI			ветровал			бурелом			шт.	в том числе подлежи т
				НЗ	З	НЗ	З	НЗ	З	О	НЗ	З	О	НЗ	З	О		
8	4																4	-
12	1	1	1														3	-
16	1	1	2					1									5	20,0
20	1	2	1														4	-
24	1	1	2														4	-
28																	-	-
32																	-	-
36																	-	-
40																	-	-
44																	-	-
48																	-	-
52																	-	-
56																	-	-
итого, % от шт.	40	25	30	0	0	0	0	5	0	0	0	0	0	0	0	0	20	5,00

Ведомость перечета деревьев назначенных в рубку

ВРЕМЕННАЯ ПРОБНАЯ ПЛОЩАДЬ № 1

Субъект Российской Федерации: Республика Бурятия

Лесничество (лесопарк) Иволгинское

Участковое лесничество: Иволгинское

Квартал: 86

Выдел: 33

Площадь: 1,6

га

Рекомендуемая площадь

0,70

га

Номер очага вредных организмов _____

Размер пробной площади: 0,70

га

Таксационная характеристика:

Тип леса: 3Л.РТ

Состав: 8|Ос

Возраст: 80

Бонитет: 3

Обеспечение возобновления естественное возобновление

Полнота: 0,70

Запас на га, м3: 220,00

возобновление ЕСТЕСТВЕННОЕ

признаки ослабления насаждения:

код (305)

код (315)

код (328)

код (867)

Ожог корней прошлых лет (<3/4 корн. лап)

Ожог корневой шейки прошлых лет (<3/4 окружности)

Ожог стволов прошлых лет (камбий поврежден <3/4 окр. ств.)

Устойчивый низовой пожар 4-10 летней давности средней интенсивности

причина ослабления насаждения:

Тип очага:

эпизодический,

хронический (подчеркнуть)

Фаза развития очага вредных организмов: начальная, нарастания численности,

собственно вспышка,

кризис (подчеркнуть)

Состояние насаждения, намечаемые мероприятия:

рекомендуется проведение

насаждение

(ослабленное)

Кнас = 2,32

уборка нелеквидной древесины

Исполнитель работ по проведению лесопатологического обследования:

ФИО: Арсентьев П.С.

Подпись _____

Дата составления документа 24.10.17г.

Телефон 8(3012) 37-90-63

ВЕДОМОСТЬ ПЕРЕЧЕТА ДЕРЕВЬЕВ

Квартал

86

Выдел

33

Порода:

осина

Площ. проб.

0,700

средняя категория состояния:

2,34

ступени толщины, см	Количество деревьев по категориям состояния, шт.																Всего деревьев по ступеням толщины	
	I	II	III	IV		V		VI			ветровал			бурелом			шт.	в том числе подлежи т
				НЗ	З	НЗ	З	НЗ	З	О	НЗ	З	О	НЗ	З	О		
8	5	8	4					3									20	15,0
12	6	16	19					4									45	9,0
16	19	22	30					6									77	8,0
20	14	19	20					7									60	12,0
24	18	14	24					3									59	5,0
28	7	10	14														31	-
32	5	4	12														21	-
36																	-	-
40																	-	-
44																	-	-
48																	-	-
52																	-	-
56																	-	-
Итого % от шт.	24,00	30,00	39,00	0,00	0,00	0,00	0,00	7,00	0,00	0,00	0,00	0,00	0,00	0,00	0,00	0,00	313	7,00

ВЕДОМОСТЬ ПЕРЕЧЕТА ДЕРЕВЬЕВ

Квартал

86

Выдел

33

Порода:

береза

Площ. проб.

0,70

средняя категория состояния:

2,20

ступени толщины, см	Количество деревьев по категориям состояния, шт.																Всего деревьев по ступеням толщины	
	I	II	III	IV		V		VI			ветровал			бурелом			шт.	в том числе подлежи т
				НЗ	З	НЗ	З	НЗ	З	О	НЗ	З	О	НЗ	З	О		
8	3	2	3														8	-
12	7	6	7					3									23	13,0
16	12	14	12					1									39	3,0
20	13	7	18					3									41	7,0
24	2	2	1														5	-
28	4	2	5														11	-
32																	-	-
36																	-	-
40																	-	-
44																	-	-
48																	-	-
52																	-	-
56																	-	-
Итого % от шт.	32	26	36	0	0	0	0	6	0	0	0	0	0	0	0	0	127	6,00

Ведомость перечета деревьев назначенных в рубку

ВРЕМЕННАЯ ПРОБНАЯ ПЛОЩАДЬ № 1

Субъект Российской Федерации: Республика Бурятия

Лесничество (лесопарк) Иволгинское

Участковое лесничество: Иволгинское

Квартал: 86

Выдел: 35

Площадь: 1,2 га

Рекомендуемая площадь

0,90 га

Номер очага вредных организмов _____

Размер пробной площади: 0,90 га

Таксационная характеристика:

Тип леса: 3Л.РТ ;

Обеспечение возобновления

естественное возобновление

Состав:

9	С	1	Б
---	---	---	---

 ;

Возраст:

70	70
----	----

 ;

Бонитет: 2

Полнота: 0,90

Запас на га, м3: 300,00

возобновление ЕСТЕСТВЕННОЕ

признаки ослабления насаждения:

код (305)

Ожог корней прошлых лет (<3/4 корн. лап)

код (315)

Ожог корневой шейки прошлых лет (<3/4 окружности)

код (328)

Ожог стволов прошлых лет (камбий поврежден <3/4 окр. ств.)

код (867)

Устойчивый низовой пожар 4-10 летней давности средней интенсивности

причина ослабления насаждения:

Тип очага:

эпизодический,

хронический

(подчеркнуть)

Фаза развития очага вредных организмов: начальная, нарастающая численности,

собственно вспышка,

кризис

(подчеркнуть)

Состояние насаждения, намечаемые мероприятия:

рекомендуется проведение

насаждение

(ослабленное)

Кнас = 2,10

уборка нелеквидной древесины

Исполнитель работ по проведению лесопатологического обследования:

ФИО: Арсентьев П.С.

Подпись _____

Дата составления документа 24.10.17г.

Телефон 8(3012) 37-90-63

ВЕДОМОСТЬ ПЕРЕЧЕТА ДЕРЕВЬЕВ

Квартал		86	Выдел		35	Порода:		сосна			Площ. проб.		0,900	средняя категория состояния:			2,09	
ступени толщины, см	Количество деревьев по категориям состояния, шт.																Всего деревьев по ступеням толщины	
	I	II	III	IV		V		VI			ветровал			бурелом			шт.	в том числе подлежащих
				НЗ	З	НЗ	З	НЗ	З	О	НЗ	З	О	НЗ	З	О		
8	2	8	9					1									20	5,0
12	6	17	14					5									42	12,0
16	55	76	76					8									215	4,0
20	98	108	70					11									287	4,0
24	48	32	34					8									122	7,0
28	14	13	2					3									32	9,0
32	10	9	15					1									35	3,0
36																	-	-
40																	-	-
44																	-	-
48																	-	-
52																	-	-
56																	-	-
итого % от шт.	31,00	35,00	29,00	0,00	0,00	0,00	0,00	5,00	0,00	0,00	0,00	0,00	0,00	0,00	0,00	0,00	753	5,00

ВЕДОМОСТЬ ПЕРЕЧЕТА ДЕРЕВЬЕВ

Квартал		86	Выдел		35	Порода:		береза			Площ. проб.		0,90	средняя категория состояния:			2,16	
ступени толщины, см	Количество деревьев по категориям состояния, шт.																Всего деревьев по ступеням толщины	
	I	II	III	IV		V		VI			ветровал			бурелом			шт.	в том числе подлежащих
				НЗ	З	НЗ	З	НЗ	З	О	НЗ	З	О	НЗ	З	О		
8																	-	-
12	1	1						1									3	33,0
16	12	10	5					2									29	7,0
20	9	14	11					2									36	6,0
24	8	8	9					1									26	4,0
28	1		2														3	-
32																	-	-
36																	-	-
40																	-	-
44																	-	-
48																	-	-
52																	-	-
56																	-	-
итого, % от шт.	32	34	28	0	0	0	0	6	0	0	0	0	0	0	0	0	97	6,00

Ведомость перечета деревьев назначенных в рубку

ВРЕМЕННАЯ ПРОБНАЯ ПЛОЩАДЬ № 1

Субъект Российской Федерации: Республика Бурятия

Лесничество (лесопарк): Иволгинское

Участковое лесничество: Иволгинское

Квартал: 86 Выдел: 36

Площадь: 0,5 га Рекомендуемая площадь 0,50 га

Номер очага вредных организмов: _____

Размер пробной площади: 0,50 га

Таксационная характеристика:

Тип леса: 3Л.РТ ; Обеспечение возобновления естественное возобновление

Состав: 9 | Ос | 1 | Б ;

Возраст: 70 | 70 | _____ | _____ ;

Бонитет: 3

Полнота: 1,00

Запас на га, м3: 310,00

возобновление ЕСТЕСТВЕННОЕ

признаки ослабления насаждения:

код (305)

Ожог корней прошлых лет (<3/4 корн. лап)

код (315)

Ожог корневой шейки прошлых лет (<3/4 окружности)

код (328)

Ожог стволов прошлых лет (камбий поврежден <3/4 окр. ств.)

код (867)

Устойчивый низовой пожар 4-10 летней давности средней интенсивности

причина ослабления насаждения:

Тип очага:

эпизодический, хронический (подчеркнуть)

Фаза развития очага вредных организмов: начальная, нарастания численности,

собственно вспышка, кризис (подчеркнуть)

Состояние насаждения, намечаемые мероприятия:

рекомендуется проведение

насаждение

(ослабленное)

Кнас = 2,15

уборка нелеквидной древесины

Исполнитель работ по проведению лесопатологического обследования:

ФИО: Арсентьев П.С.

Подпись _____

Дата составления документа 24.10.17г.

Телефон 8(3012) 37-90-63

ВЕДОМОСТЬ ПЕРЕЧЕТА ДЕРЕВЬЕВ

Квартал	86	Выдел	36	Порода:	осина	Площ. проб.	0,500	средняя категория состояния:	2,16									
ступени толщины, см	Количество деревьев по категориям состояния, шт.																Всего деревьев по ступеням толщины	
	I	II	III	IV		V		VI			ветровал			бурелом			шт.	в том числе подлежащих
				НЗ	З	НЗ	З	НЗ	З	О	НЗ	З	О	НЗ	З	О		
8	2	8	8					2									20	10,0
12	16	38	43					6									103	6,0
16	45	60	56					5									166	3,0
20	52	56	48					3									159	2,0
24	19	18	14					4									55	7,0
28	4	3	2					3									12	25,0
32																	-	-
36																	-	-
40																	-	-
44																	-	-
48																	-	-
52																	-	-
56																	-	-
итого % от шт.	27,00	36,00	33,00	0,00	0,00	0,00	0,00	4,00	0,00	0,00	0,00	0,00	0,00	0,00	0,00	0,00	515	4,00

ВЕДОМОСТЬ ПЕРЕЧЕТА ДЕРЕВЬЕВ

Квартал	86	Выдел	36	Порода:	береза	Площ. проб.	0,50	средняя категория состояния:	2,05									
ступени толщины, см	Количество деревьев по категориям состояния, шт.																Всего деревьев по ступеням толщины	
	I	II	III	IV		V		VI			ветровал			бурелом			шт.	в том числе подлежащих
				НЗ	З	НЗ	З	НЗ	З	О	НЗ	З	О	НЗ	З	О		
8																	-	-
12	3	1	2					1									7	14,0
16	10	9	3					1									23	4,0
20	7	10	6					2									25	8,0
24	4	3	4														11	-
28																	-	-
32																	-	-
36																	-	-
40																	-	-
44																	-	-
48																	-	-
52																	-	-
56																	-	-
итого, % от шт.	36	35	23	0	0	0	0	6	0	0	0	0	0	0	0	0	66	6,00

Результаты проведения лесопатологического обследования лесных насаждений за Октябрь 2017 г.
(месяц)

Субъект Российской Федерации: Республика Бурятия

Лесничество (лесопарк) Иволгинское

Иволгинское

Участковое лесничество Иволгинское

Урочище (лесная дача)

Номер квартала	Номер выдела	Площадь выдела, га	Целевое назначение лесов	Категория защитных лесов	Номер лесопатологического выдела	Площадь лесопатологического выдела, га	Таксационная характеристика				Число деревьев на пробе, шт	Распределение запаса насаждения по категориям состояния деревьев, %										Признаки повреждения деревьев	Доля поврежденных деревьев, %	Причина ослабления, повреждения	Полжежит рубке, %	Назначенные мероприятия					
							Состав	порода	возраст	Средняя высота, м		Средний диаметр, см	Тип леса	полнота	бонитет	Запас, км/га	без признаков ослабления	ослабленные	сильно ослабленные	усыхающие	Свежий сухостой						Старый сухостой	Свежий ветровал	Старый ветровал	Свежий бурелом	Старый бурелом
86	36	0,5				35					3	275,00	515	30,00	34,00	31,00	0,00	0,00	5,00	0,00	0,00	0,00	0,00	0,00	0,00	0,00	4,00	Устойчивый	5,00	0,5	Площадь, га
												31,00	66	35,00	25,00	5,00	0,00	0,00	5,00	0,00	0,00	0,00	0,00	0,00	0,00	6,00	взрывной	5,00			
												0,00	0	0,00	0,00	0,00	0,00	0,00	0,00	0,00	0,00	0,00	0,00	0,00	0,00	0,00	10	пожар 4-й	0,00		
												0,00	0	0,00	0,00	0,00	0,00	0,00	0,00	0,00	0,00	0,00	0,00	0,00	0,00	0,00	летней давности	0,00	уборка		
												0,00	0	0,00	0,00	0,00	0,00	0,00	0,00	0,00	0,00	0,00	0,00	0,00	0,00	0,00	средней давности	0,00	нелегальной		
												0,00	0	0,00	0,00	0,00	0,00	0,00	0,00	0,00	0,00	0,00	0,00	0,00	0,00	0,00	итогенности	0,00	идной		
												0,00	0	0,00	0,00	0,00	0,00	0,00	0,00	0,00	0,00	0,00	0,00	0,00	0,00	0,00	ког.	0,00	дреснины		
												0,00	0	0,00	0,00	0,00	0,00	0,00	0,00	0,00	0,00	0,00	0,00	0,00	0,00	ког.	0,00	иные			
Итого	0,5											310,00	581	31,00	34,00	30,00	0,00	0,00	5,00	0,00	0,00	0,00	0,00	0,00	0,00	0,00	867		0,00		

Показатели, не соответствующие таксационному описанию отмечаются "ж".
Исполнитель работ по проведению лесопатологического обследования:

ФИО Арсентьев П.С.

Подпись

Дата составления документа 24.10.17г.

Телефон 8(3012)37-90-63

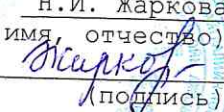
Утверждаю и.о. лесничего ОО и ОД
Иволгинского лесничества
 (должность)
Н.И. Жаркова
 (фамилия, имя, отчество)

 (подпись)
 М.П.

Акт N _____
 несоответствия данных государственного лесного реестра
 натурному обследованию

г. Улан-Удэ
 (населенный пункт)

09.06.2017 г.
 (дата)

1. Участковый лесничий ОО и ОД Иволгинского лес-го Корсаков С.В.
2. Инженер-лесопатолог АУ РБ Иволгинского лесхоза Арсеев П.С.
 (Ф.И.О., должности и наименования организаций лиц, проводивших
 обследование)

провели натурное обследование лесного участка, в целях: _____

При обследовании уточнены данные лесного реестра и установлено:

1. Участок расположен в лесах Иволгинского лесничества, Иволгинского
 участкового лесничества
 в кварталах N 86 выделах 8
 Субъект Российской Федерации Республика Бурятия
 Муниципальный район Иволгинское
 1. Подразделение лесов по целевому назначению Защитные
 2. Категория защитных лесов леса зелёных зон
 3. Общая площадь участка 1,0 га,
 в том числе:
 лесных земель 1,0 га
 из них: покрытых лесной растительностью 1,0 га
 не покрытых лесом _____ га
 в том числе несомкнувшихся лесных культур _____ га
- нелесных земель _____ га
 из них: пашни _____ га
 сенокосов _____ га
 пастбищ _____ га
 вод _____ га
 прочих земель _____ га.

4. Таксационное описание по материалам государственного лесного реестра:

Наименование лесничества	N квартал а	N выдела	Площадь, га	Состав насаждения	Класс возраста ----- возраст, лет	Бонитет	Полнота	Общий запас древесины, куб. м
Иволгинское	86	8	1,0	Вырубка 1992 г.	-	3	-	-
Итого	-	-	1,0	-	-	-	-	-

5. Таксационное описание по результатам обследования

Наименование лесничества	№ квартала	№ выдела	Площадь, га	Состав насаждения	Класс возраста ----- возраст, лет	Бонитет	Полнота	Общий запас древесины, куб. м
Иволгинское	86	8	1,0	10 С	2/25	3	0,5	19,0
Итого			1,0					19,0

6. Участок не имеет особо защитное значение, выражающееся в следующем:
(имеет или не имеет)

7. Лесохозяйственные особенности участка _____

8. При составлении акта сделаны следующие замечания и предложения _____

Лица, проводившие обследование:

1. _____ (Ф.И.О., подпись)

2. _____ (Ф.И.О., подпись)

Корчаков С.В. Жорж
Арсеньев Н.О. Жорж

Неотъемлемой частью настоящего акта является чертеж лесного участка

Приложение
к акту несоответствия данных
государственного лесного реестра
натурному обследованию
от 09 июня 2017 г. N _____

Чертеж лесного участка Иволгинского лесничества,
Иволгинского участкового лесничества

(по данным инструментальной съемки границ)

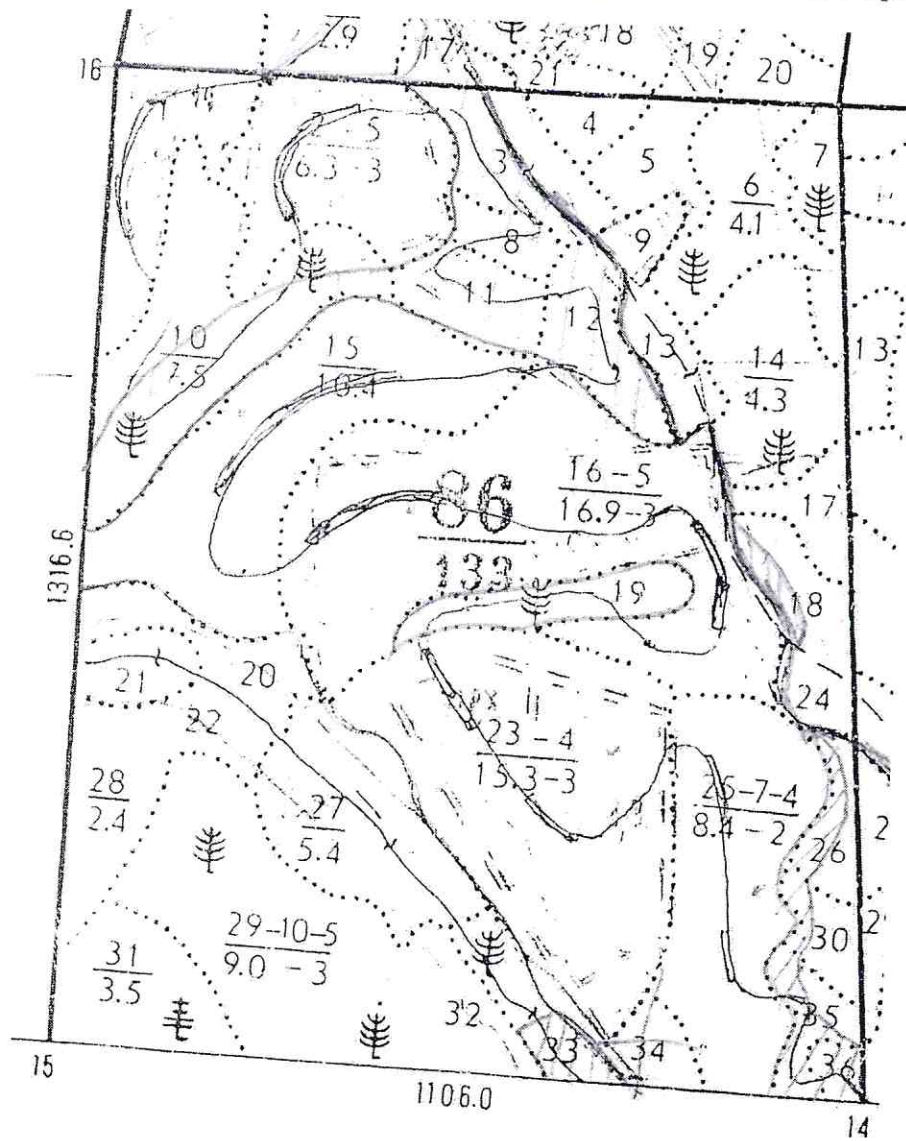

Масштаб: 1:10000
Площадь участка - 1,0 га

Подписи:

Лица, проводившие обследование _____

Участковый лесник (должность, подпись, печать, Ф.И.О.) Коржаков В.В. [печать]
Инженер-лесотехнолог (должность, подпись, печать, Ф.И.О.) Арсентьев Д.Е. [печать]